

Comunicado Especial No. 010

Huracán Beryl (Cat. 4)

Julio 01 de 2024, 08:00 P.M. Hora Local de Colombia

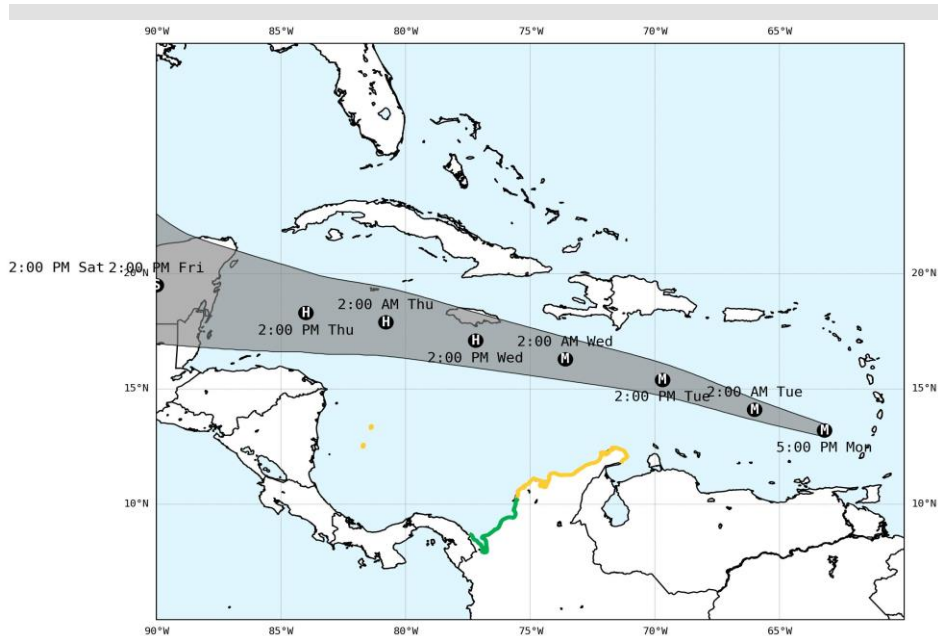

Estados de alerta en el mapa

- Vigilancia
- Aviso
- Alistamiento / Advertencia
- Protección y refugio

Zonas con probables desarrollos ciclónicos

- < 40%
- 40-60%
- > 60%

Categoría Ciclon Tropical

- Depresión tropical (D)
- Tormenta tropical (S)
- Huracán (H)
- Huracán mayor (Categoría 3, 4 o 5) (M)

Posición		Características del sistema meteorológico en monitoreo	
13,4 N	64,0 W	Presión central mínima	938 hPa
		Vientos máximos sostenidos ¹	250 km/h
		Dirección de desplazamiento	Oeste-noroeste
		Velocidad de desplazamiento	33 km/h

¹ Son los que se encuentran en el interior del ciclón tropical (en la pared central del "ojo"). No se refiere a los vientos que se percibirán en cada territorio

El huracán Beryl, de categoría 4, continúa su desplazamiento a través del mar caribe en dirección oeste-noroeste. Se espera que el martes 2 de julio transite frente a la península de La Guajira. A su paso, pueden generarse ráfagas de viento, aumento de las precipitaciones, y alteración de las condiciones oceánicas, en el área de su influencia, además el paso de este sistema puede aumentar notablemente las precipitaciones en amplios sectores del territorio nacional.

Teniendo en cuenta las alteraciones probables de las condiciones oceánicas y las lluvias que podrían presentarse, se emite un nivel de **AVISO** para los departamentos de La Guajira, Magdalena, Atlántico, Bolívar y para las islas de San Andrés, Providencia, Santa Catalina y los cayos. Se mantiene la alerta de **VIGILANCIA** para los departamentos de Sucre, Córdoba, Antioquia y Chocó.

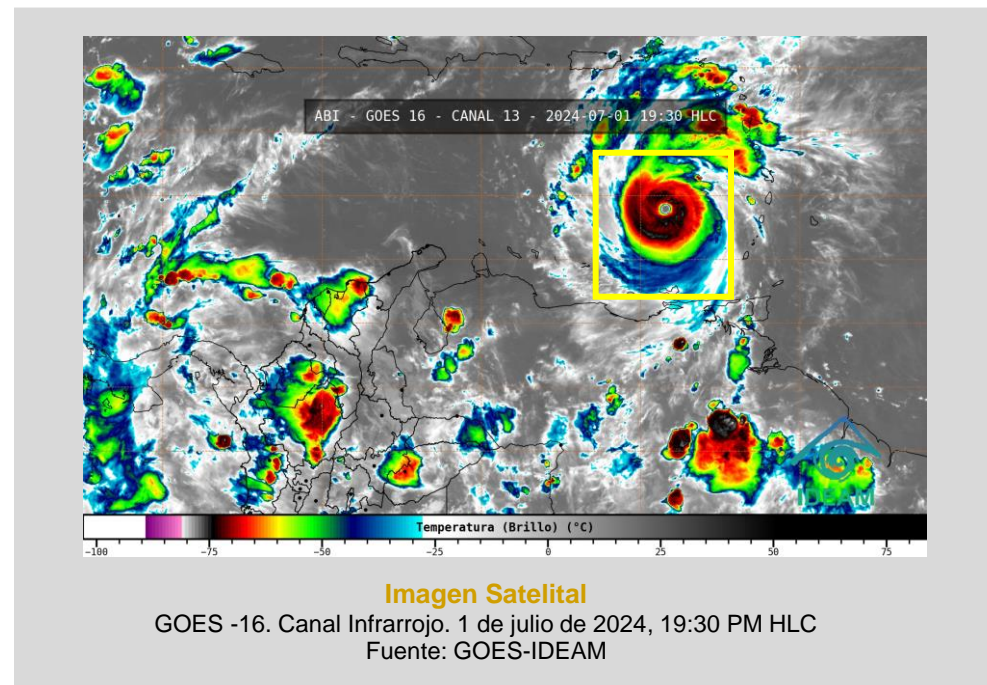

Comunicado Especial No. 010

Huracán Beryl (Cat. 4)

Julio 01 de 2024, 08:00 P.M. Hora Local de Colombia

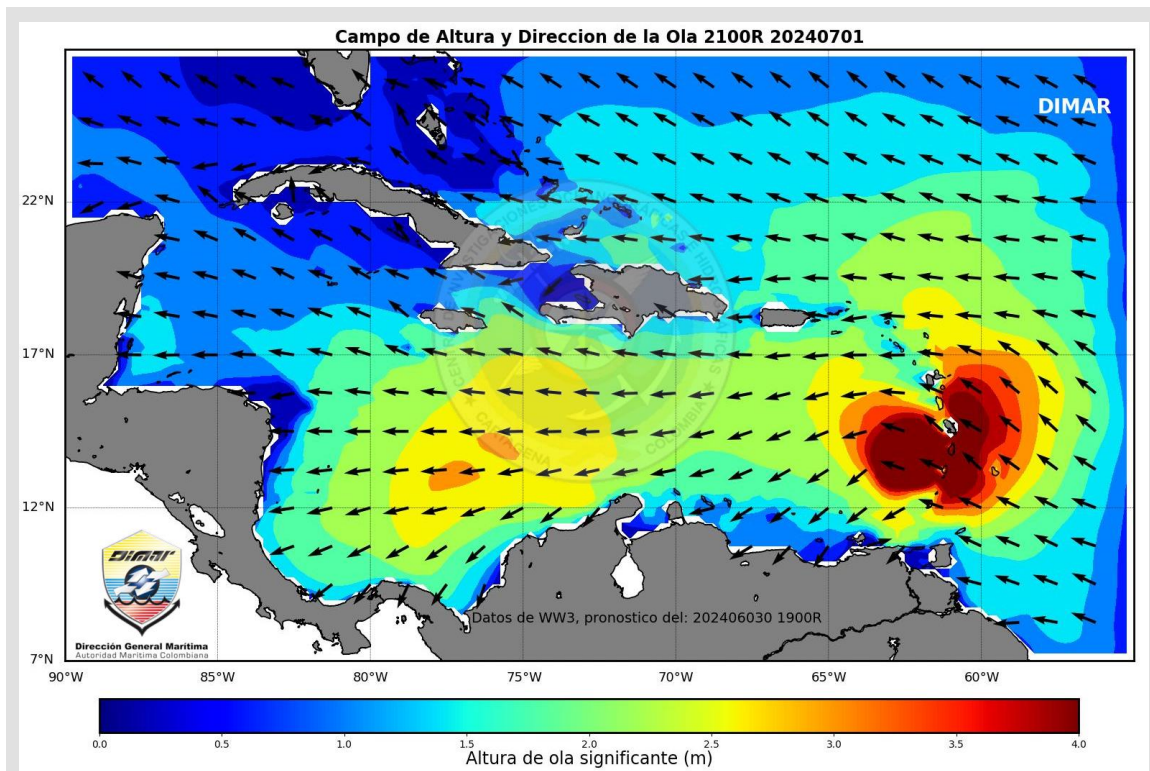

Actualmente en el mar Caribe, se observa una altura de la ola significativa de 1.5 a 3.3 metros (Mar 4-5), vientos de dirección este-noreste con velocidades de 17 a 25 nudos (Fuerza 4-6). Se prevé influencia del huracán Beryl durante las próximas 24 horas, por lo que se espera un paulatino aumento de la altura del oleaje y la velocidad del viento, especialmente para la zona norte del litoral Caribe colombiano y no se descarta se presenten condiciones de tormenta tropical para la zona marítima y costera de La Guajira, por lo cual se mantiene alerta de aviso para este sector. De igual manera, dada la probabilidad de desarrollo de mar de leva en el litoral central (Magdalena, Atlántico y Bolívar) se mantiene la alerta de aviso en este sector. Adicionalmente, y dado que existe probabilidad de condiciones de tormenta tropical y en consecuencia la probabilidad de desarrollo de mar de leva para el Archipiélago de San Andrés, Providencia y Santa Catalina, especialmente en los Cayos del Norte, continua la alerta de aviso para esta zona.

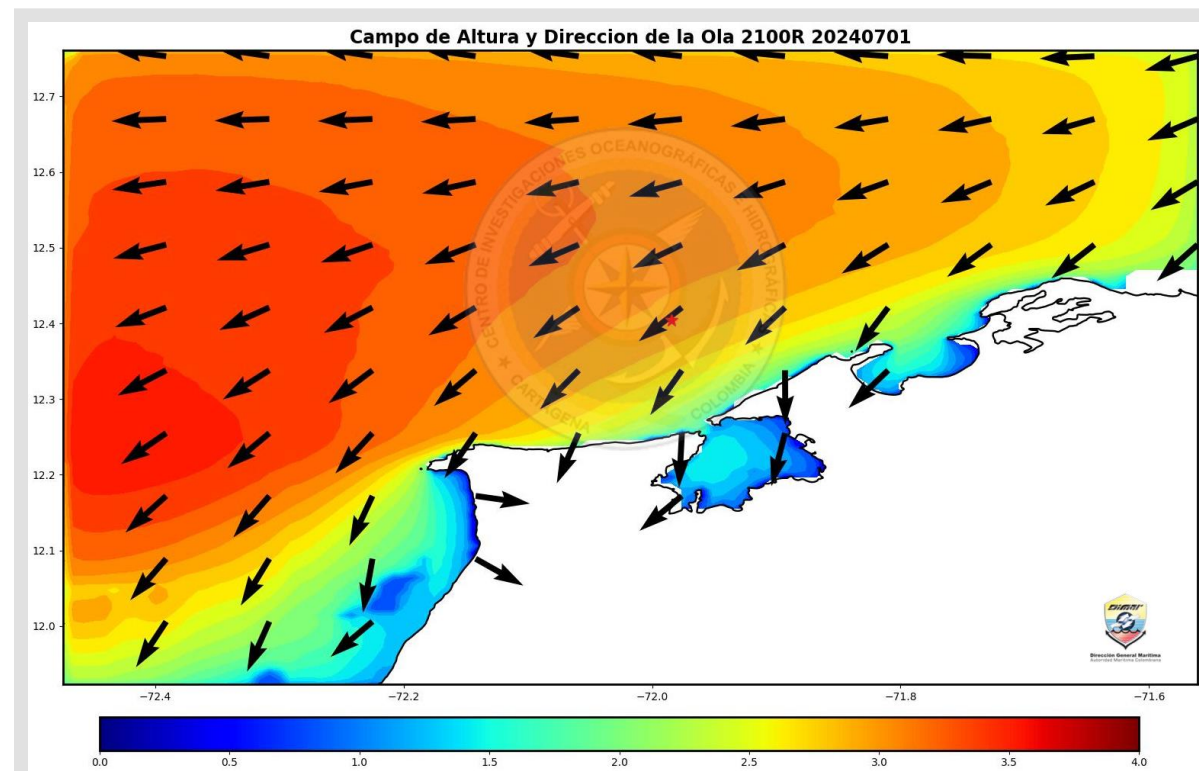

Valores de referencia para el territorio nacional



Altura máxima significativa del oleaje

3.3 M



Dirección de la ola

ESTE

Comunicado Especial No. 010

Huracán Beryl (Cat. 4)

Julio 01 de 2024, 08:00 P.M. Hora Local de Colombia



Recomendaciones

Generales para todo el Sistema Nacional de Gestión del Riesgo de Desastres

- Permanece activo el Plan Nacional de Respuesta por Ciclones Tropicales.
- Se insta a las CDGRD y CMGRD permanecer atentos a los comunicados especiales y alertas emitidas por las entidades de la mesa técnica de alertas por ciclones tropicales (IDEAM, DIMAR, AEROCIVIL, FAC y UNGRD).

Para las zonas en **VIGILANCIA** – Sucre, Córdoba, Antioquia y Chocó

- Se sugiere mantener **activos los protocolos, planes de contingencia y todas las acciones de preparación para la respuesta**, teniendo en cuenta que el huracán Beryl ha ingresado al Caribe y puede interactuar con los sistemas meteorológicos locales.

Para las zonas en **AVISO** - preparación Para La Guajira, Magdalena, Bolívar, Atlántico, islas de San Andrés y Providencia e islas Cayos del Norte

- Se sugiere a los CDGRD, CMGRD y entidades operativas del SNGRD de los departamentos de La Guajira, Magdalena, Bolívar, Atlántico, islas de San Andrés y Providencia e islas Cayos del Norte **mantener activos los protocolos**, planes de contingencia y todas las acciones de seguimiento y vigilancia **en función de preparación ante posible cambio de condiciones océano-meteorológicas** a partir de las próximas horas en el Caribe Colombiano.
- **Especial atención en la zona norte de La Guajira** por posibilidad de ráfagas de vientos de baja intensidad y aumento de lluvias en las próximas horas por el paso del huracán Beryl. Se recomienda al CDGRD enfatizar las acciones de preparación y a las demás entidades del SNGRD mantener disposición de acuerdo a su misionalidad.

<https://portal.gestiondelriesgo.gov.co>

Comunicado Especial No. 010

Huracán Beryl (Cat. 4)

Julio 01 de 2024, 08:00 P.M. Hora Local de Colombia



Recomendaciones náuticas

- Continuar atentos por los cambios en la altura de la ola significativa en la cuenca Colombia, principalmente en la Guajira y en el Archipiélago de San Andrés, Providencia y Santa Catalina, especialmente para los Cayos del Norte, dado que existe probabilidad de presentarse condiciones de tormenta tropical y no se descartan condiciones de huracán en los cayos más próximos a Jamaica. De igual forma, estar atentos en el litoral centro del Caribe colombiano por el cambio en la dirección del oleaje (mar de leva) durante los siguientes días. Se sugiere tomar medidas de seguridad en actividades náuticas y movilización de embarcaciones que se encuentran cerca al área de influencia, de acuerdo con las disposiciones de la autoridad marítima local.
- **La Autoridad Marítima Nacional** a través de las **Capitanías de Puerto** informarán sobre las posibles limitaciones y medidas adicionales para la seguridad en el desarrollo de las actividades marino costeras.



Recomendaciones aeronáuticas

- **La AERONAUTICA CIVIL (UAEAC) Y La FUERZA AEREA COLOMBIANA (FAC)**, informan que no hay afectación en el espacio aéreo colombiano por el huracán Beryl, continuamos monitoreando para informar los cambios en los aeropuertos de la región y las zonas de interés de aviación de estado.
- **Al personal aeronáutico se le recomienda estar pendiente de la expedición de SIGMET en la FIR Barranquilla y FIR adyacente para la programación de los vuelos que atraviesan el mar Caribe.**

ESTADOS DE ALERTA POR CADA CICLÓN TROPICAL MONITOREADO

INFORMATIVO

Estado permanente durante toda la temporada de huracanes en el periodo comprendido entre el 1 de junio y el 30 noviembre de cada año, y durante el cual las comunidades e instituciones deben permanecer preparados y atentos a la posible ocurrencia de un ciclón tropical.

ACERCAMIENTO DEL CICLÓN - INCREMENTO DEL ESTADO DE ALERTA

VIGILANCIA

Escenario 1. Ciclón tropical fuera del mar Caribe y sin probabilidad de ingreso, pero que podría presentar influencia indirecta sobre las condiciones de tiempo atmosférico y de mar en el territorio nacional.

Escenario 2. Probabilidad de ingreso de ciclón tropical en el mar Caribe dentro de los siguientes 7 días o de formación ciclónica mayor o igual al 50% dentro del mar Caribe, con posible afectación ligera de las condiciones océano – atmosféricas del territorio nacional.

Escenario 3. Condiciones océano - atmosféricas que permiten pronosticar una probabilidad de formación ciclónica igual entre 30 - 50% al interior de la Cuenca Colombia dentro de las próximas 72 horas con posible afectación ligera de las condiciones océano – atmosféricas del territorio nacional.

AVISO

Escenario 1. Ciclón tropical fuera de las aguas del mar Caribe que presenten influencia ligera a moderada sobre las condiciones de tiempo atmosférico y marítimo de Colombia.

Escenario 2. Probabilidad de formación o ingreso de un ciclón tropical en el mar Caribe dentro de las próximas 48 horas con posible afectación ligera a moderada de las condiciones océano – atmosféricas del territorio nacional.

Escenario 3. Condiciones océano - atmosféricas que permiten pronosticar una probabilidad de formación ciclónica igual o mayor al > 50% al interior de la Cuenca Colombia, dentro las próximas 48 horas con posible afectación ligera a moderada de las condiciones océano – atmosféricas del territorio nacional.

ALISTAMIENTO

Escenario 1. Ciclón tropical en el mar Caribe con posible afectación moderada a fuerte en las condiciones océano-atmosféricas de las zonas continentales, insulares y/o marítimas dentro de las próximas 36 horas

Escenario 2. Probabilidad de formación de un ciclón tropical la Cuenca Colombia dentro de las próximas 24 horas con probabilidad igual o mayor al 50% con posible afectación moderada de las condiciones océano – atmosféricas del territorio nacional.

PROTECCIÓN Y REFUGIO

Escenario 1. Ciclón tropical en el mar Caribe que representa inminente afectación muy fuerte en las condiciones océano-atmosféricas para las zonas continentales, insulares y/o marítimas dentro de las próximas 24 horas.

CIERRE DEL MONITOREO AL CICLÓN TROPICAL

Cuando los análisis de IDEAM-DIMAR-CIOH indican una influencia mínima del ciclón tropical en las condiciones oceánicas y atmosféricas de las zonas continentales, insulares y/o marítimas del país y el fenómeno ya no representa una condición de peligro para los diferentes sectores.

Escenario 4. Ciclón tropical alejándose del territorio colombiano y/o debilitándose, pero que puede presentar influencia indirecta o ligera de las condiciones océano – atmosféricas sobre el mismo.

Escenario 4. Ciclón tropical alejándose del territorio colombiano y/o debilitándose con posible afectación ligera o moderada de las condiciones océano – atmosféricas del territorio nacional.

ADVERTENCIA

Escenario 3. Ciclón tropical alejándose del territorio colombiano y/o debilitándose, existiendo aún una posible afectación moderada a fuerte en las condiciones océano-atmosféricas de las zonas continentales y/o insulares y/o marítimas.

Escenario 2. Ciclón tropical alejándose del territorio colombiano y/o debilitándose, presentando aún afectación muy fuerte en las condiciones océano-atmosféricas para las zonas continentales, insulares y/o marítimas.

ALEJAMIENTO DEL CICLÓN - DISMINUCIÓN DEL ESTADO DE ALERTA

NOTA: ¡Los estados de alerta no son consecutivos! Corresponden a la evaluación técnica del evento realizada por el IDEAM y DIMAR-CIOH y dependen de las características del evento y pueden referirse a la probabilidad de afectación oceánica, atmosférica o ambas. Así mismo, La MTACT a discreción y fundamentado en los análisis técnicos generará los estados de alerta de aquellos escenarios que no estén definidos en este Protocolo o que no se ajusten estrictamente a estos.

El siguiente informe se emitirá a las:

8:00 A.M. del 02 de julio de 2024 (Hora Local de Colombia)

o antes si las condiciones de evolución del sistema lo ameritan

GRACIAS

Mesa Técnica de Alerta por Ciclones Tropicales



Consulte las páginas web de las entidades

<http://www.ideam.gov.co/>

<https://cioh.dimar.mil.co/meteorologia/ComunicadosEspeciales.php>

https://portal.gestiondelriesgo.gov.co/Paginas/Slide_home/Temporada-de-Huracanes-2024.aspx

https://meteorologia.aerocivil.gov.co/obs_map