



Gobierno de
Colombia

COMUNICADO ESPECIAL No. 006
HURACÁN BERYL

Junio 30 de 2024, 13:30 HLC



Comunicado Especial No. 006

Huracán Beryl

Junio 30 de 2024, 13:30 HLC

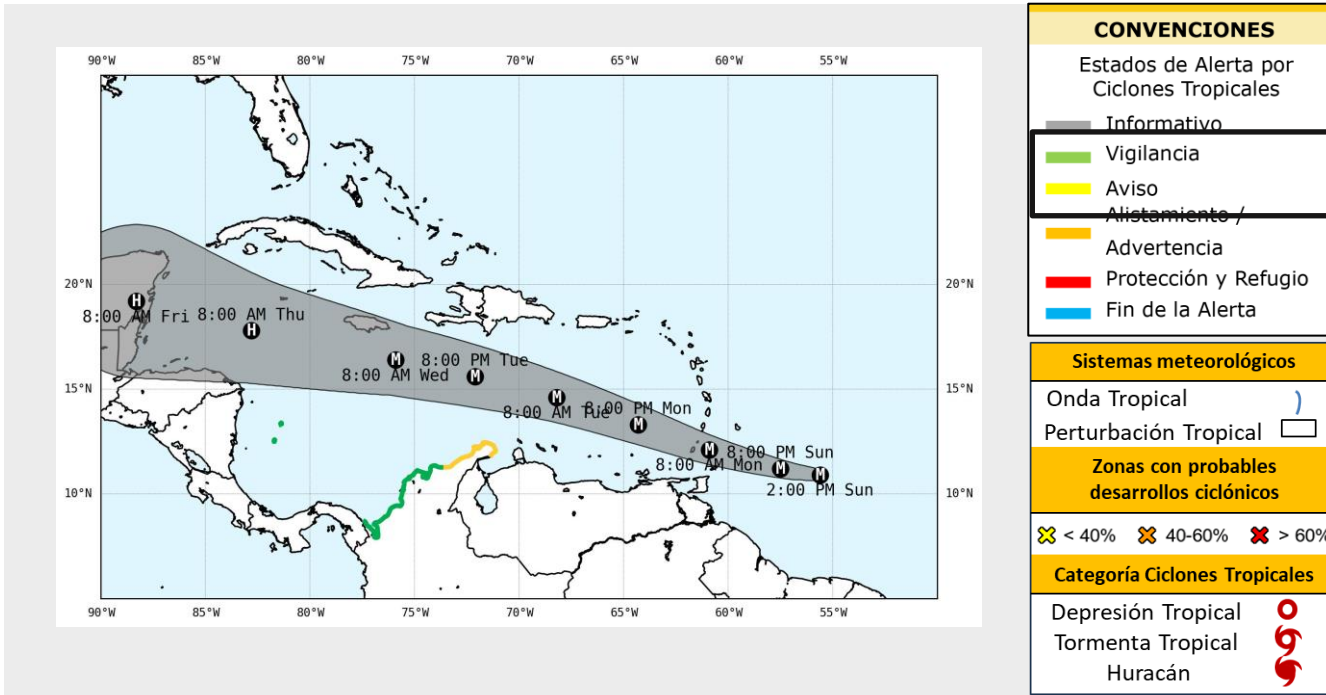

El huracán Beryl ha incrementado los vientos máximos sostenidos alcanzando ahora la categoría 4; continúa su avance hacia el occidente. Se espera que cruce las Antillas Menores a la madrugada de mañana lunes e ingrese al Mar Caribe. Su trayectoria prevé un paso cerca de las Antillas Mayores sin impacto directo en Colombia. El martes estará cerca de La Guajira, con posibles afectaciones en condiciones marítimas, aumento de precipitaciones y ráfagas de viento en el norte del país.

Se emite alerta de **AVISO** para el departamento de La Guajira.

Se emite alerta de **VIGILANCIA** para los sectores central y occidental del litoral Caribe colombiano (Magdalena, Atlántico, Bolívar, Sucre, Córdoba, Antioquia y Chocó) y para el Archipiélago de San Andrés, Providencia y Santa Catalina.

Posición		Presión central mínima	960 hPa
Longitud	Latitud	Vientos máximos sostenidos	213 km/h
55,6°W	10,9°N	Dirección de desplazamiento	Oeste
		Velocidad de desplazamiento	33 km/h



Imagen Satelital

GOES -16. Canal Infrarrojo. Junio 30 de 2024, 13:00 HLC

Fuente: GOES-RAMMB

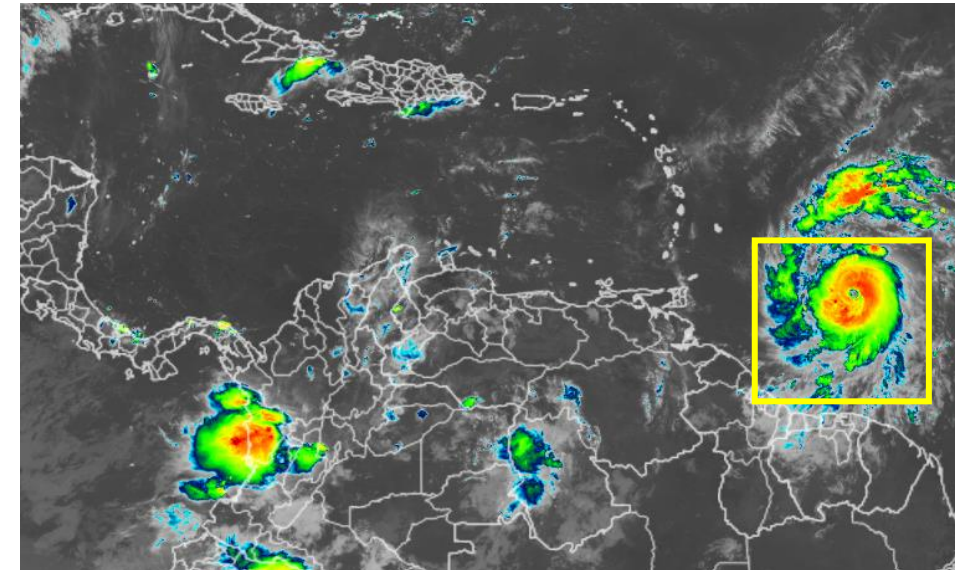

Comunicado Especial No. 006

Huracán Beryl

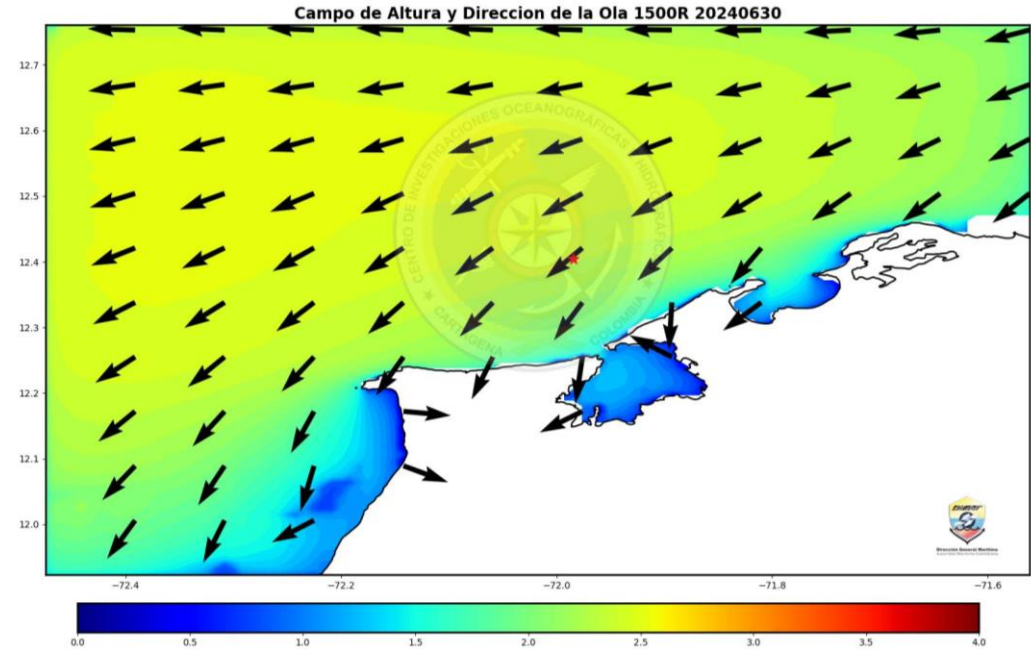
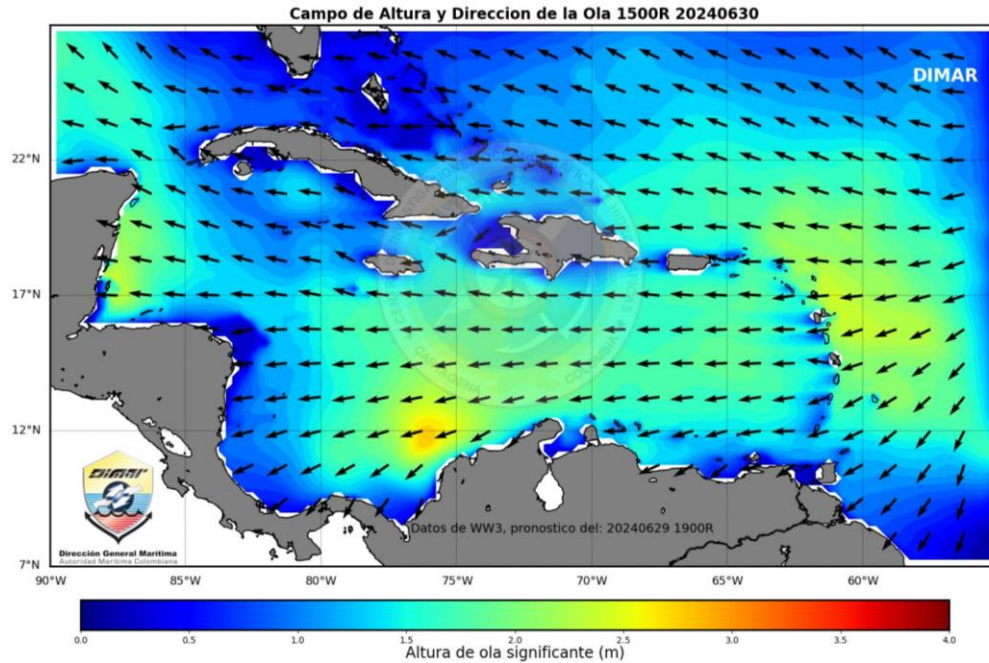
Junio 30 de 2024, 13:30 HLC



VALORES DE REFERENCIA PARA EL TERRITORIO NACIONAL

	Altura máxima significativa del oleaje	2.6 m
	Dirección de la ola	ESTE

Actualmente en el mar Caribe, se observa una altura de la ola significativa de 1.0 a 2.6 metros (Mar 3-5), vientos de dirección este-noreste con velocidades de 17 a 30 nudos (Fuerza 5-7). Se prevé influencia del Huracán Beryl durante las próximas 48 horas, por lo que se espera un paulatino aumento de la altura del oleaje y la velocidad del viento, especialmente para la zona norte del litoral Caribe colombiano y no se descarta se presenten condiciones de tormenta tropical para la zona marítima y costera de La Guajira, por lo cual se mantiene alerta de aviso para este sector.

Comunicado Especial No. 006

Huracán Beryl

Junio 30 de 2024, 13:30 HLC



Recomendaciones

- Permanece activo el Plan Nacional de Respuesta por Ciclones Tropicales.
- Se sugiere mantener **activos los protocolos, planes de contingencia y todas las acciones de preparación para la respuesta**, teniendo en cuenta que el huracán Beryl ingresará al mar Caribe en las próximas 24 a 36 horas.
- Se insta a las CDGRD y CMGRD permanecer atentos a los comunicados especiales y alertas emitidas por las entidades de la mesa técnica de alertas por ciclones tropicales (IDEAM, DIMAR, AEROCIVIL, FAC y UNGRD).

PREPARACIÓN PARA LA GUAJIRA

- Se sugiere al CDGRD y entidades operativas del SNGRD, mantener activos los protocolos, planes de contingencia y todas las acciones de seguimiento y vigilancia en función de **preparación ante posible cambio de condiciones hidrometereológicas a partir de los próximos días en el litoral Caribe Colombiano, en particular el departamento de La Guajira.**
- Se recomienda proyectar medidas de seguridad en actividades náuticas y movilización de embarcaciones para el litoral norte del mar Caribe ante la posible afectación por altura de la ola significativa y velocidad del viento.

NOTA: De acuerdo a los pronósticos del IDEAM para la costa Caribe Colombiana al momento no hay influencia de este sistema sobre las condiciones de tiempo (lluvias y vientos) que se están presentando en el territorio; no obstante se recalca la preparación y alistamiento para los próximos días.

INFORMATIVO

Estado permanente durante toda la temporada de huracanes en el periodo comprendido entre el 1 de junio y el 30 noviembre de cada año, y durante el cual las comunidades e instituciones deben permanecer preparados y atentos a la posible ocurrencia de un ciclón tropical.

ACERCAMIENTO DEL CICLÓN - INCREMENTO DEL ESTADO DE ALERTA

VIGILANCIA

Escenario 1. Ciclón tropical fuera del mar Caribe y sin probabilidad de ingreso, pero que podría presentar influencia indirecta sobre las condiciones de tiempo atmosférico y de mar en el territorio nacional.
Escenario 2. Probabilidad de ingreso de ciclón tropical en el mar Caribe dentro de los siguientes 7 días o de formación ciclónica mayor o igual al 50% dentro del mar Caribe, con posible afectación ligera de las condiciones océano – atmosféricas del territorio nacional.
Escenario 3. Condiciones océano - atmosféricas que permiten pronosticar una probabilidad de formación ciclónica igual entre 30 - 50% al interior de la Cuenca Colombia dentro de las próximas 72 horas con posible afectación ligera de las condiciones océano – atmosféricas del territorio nacional.

AVISO

Escenario 1. Ciclón tropical fuera de las aguas del mar Caribe que presenten influencia ligera a moderada sobre las condiciones de tiempo atmosférico y marítimo de Colombia.
Escenario 2. Probabilidad de formación o ingreso de un ciclón tropical en el mar Caribe dentro de las próximas 48 horas con posible afectación ligera a moderada de las condiciones océano – atmosféricas del territorio nacional.
Escenario 3. Condiciones océano - atmosféricas que permiten pronosticar una probabilidad de formación ciclónica igual o mayor al > 50% al interior de la Cuenca Colombia, dentro las próximas 48 horas con posible afectación ligera a moderada de las condiciones océano – atmosféricas del territorio nacional.

ALISTAMIENTO

Escenario 1. Ciclón tropical en el mar Caribe con posible afectación moderada a fuerte en las condiciones océano-atmosféricas de las zonas continentales, insulares y/o marítimas dentro de las próximas 36 horas
Escenario 2. Probabilidad de formación de un ciclón tropical la Cuenca Colombia dentro de las próximas 24 horas con probabilidad igual o mayor al 50% con posible afectación moderada de las condiciones océano – atmosféricas del territorio nacional.

PROTECCIÓN Y REFUGIO

Escenario 1. Ciclón tropical en el mar Caribe que representa inminente afectación muy fuerte en las condiciones océano-atmosféricas para las zonas continentales, insulares y/o marítimas dentro de las próximas 24 horas.

CIERRE DEL MONITOREO AL CICLÓN TROPICAL

Cuando los análisis de IDEAM-DIMAR-CIOH indican una influencia mínima del ciclón tropical en las condiciones oceánicas y atmosféricas de las zonas continentales, insulares y/o marítimas del país y el fenómeno ya no representa una condición de peligro para los diferentes sectores.

Escenario 4. Ciclón tropical alejándose del territorio colombiano y/o debilitándose, pero que puede presentar influencia indirecta o ligera de las condiciones océano – atmosféricas sobre el mismo.

Escenario 4. Ciclón tropical alejándose del territorio colombiano y/o debilitándose con posible afectación ligera o moderada de las condiciones océano – atmosféricas del territorio nacional.

ADVERTENCIA

Escenario 2. Ciclón tropical alejándose del territorio colombiano y/o debilitándose, existiendo aún una posible afectación moderada a fuerte en las condiciones océano-atmosféricas de las zonas continentales y/o insulares y/o marítimas.

Escenario 2. Ciclón tropical alejándose del territorio colombiano y/o debilitándose, presentando aún afectación muy fuerte en las condiciones océano-atmosféricas para las zonas continentales, insulares y/o marítimas.

ALEJAMIENTO DEL CICLÓN - DISMINUCIÓN DEL ESTADO DE ALERTA

Nota: La MTACT a discreción y fundamentado en los análisis técnicos generará los estados de alerta de aquellos escenarios que no estén definidos en este Protocolo o que no se ajusten estrictamente a estos.

EL SIGUIENTE INFORME SE EMITIRÁ A LAS:

20:00 HLC DEL 30 DE JUNIO DE 2024

O ANTES SI LAS CONDICIONES DE EVOLUCIÓN DEL SISTEMA LO AMERITAN

GRACIAS

MESA TÉCNICA DE ALERTAS POR CICLONES TROPICALES

