



Gobierno de
Colombia

COMUNICADO ESPECIAL No. 001
DEPRESIÓN TROPICAL No. 02

Junio 28 de 2024, 17:00 HLC



Comunicado Especial No. 001

Depresión Tropical No. 02

Junio 28 de 2024, 17:00 HLC

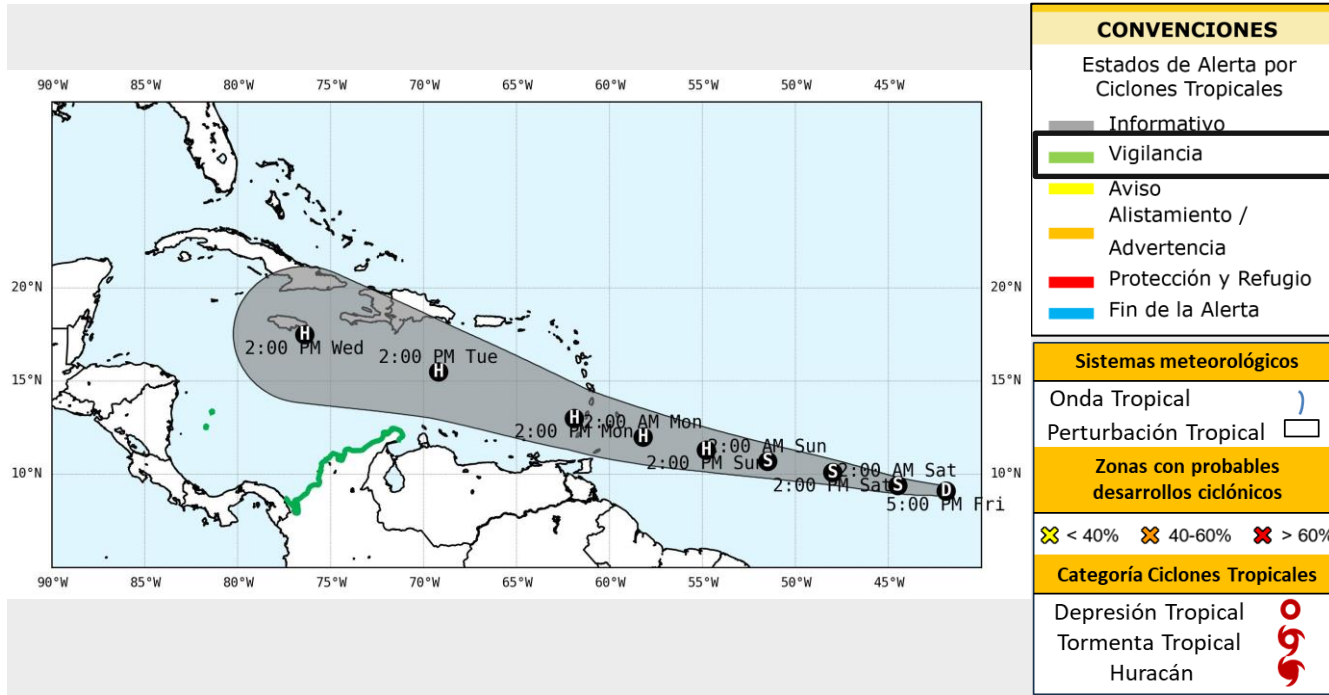

Sobre el Océano Atlántico Tropical se configuró la Depresión Tropical No. 02. Se prevé una intensificación rápida: en horas de la noche de hoy podrá alcanzar la categoría de Tormenta Tropical y el pronóstico indica que el domingo 30 de junio podría convertirse en Huracán. Se espera que el lunes 1 de julio en horas de la madrugada ingrese a la Cuenca del Mar Caribe. Su máxima cercanía al territorio colombiano se prevé para el martes 2 o miércoles 3 de julio, sin embargo, existe incertidumbre significativa en la trayectoria que tome el sistema dentro del Mar Caribe.

Se emite alerta de **VIGILANCIA** para todos los sectores del litoral de la Región Caribe Colombiana (La Guajira, Magdalena, Atlántico, Bolívar, Sucre, Córdoba, Antioquia y Chocó) y para el Archipiélago de San Andrés, Providencia y Santa Catalina.

Posición		Presión central mínima	1007 hPa
Longitud	Latitud	Vientos máximos sostenidos	56 km/h
41,9°W	9,1°N	Dirección de desplazamiento	W
		Velocidad de desplazamiento	28 km/h



Imagen Satelital

GOES -16. . Canal Infrarrojo. Junio 28 de 2024, 16:10 HLC

Fuente: GOES-RAMMB

Comunicado Especial No. 001

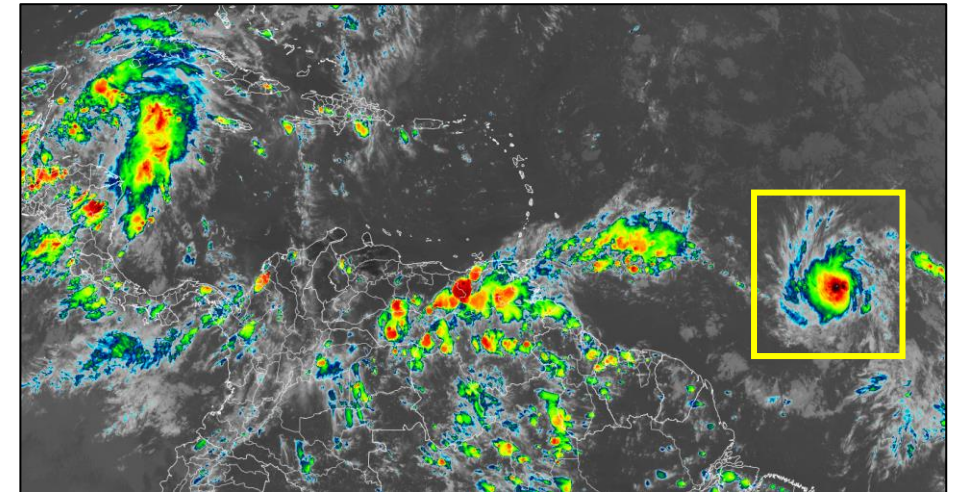

Depresión Tropical No. 02

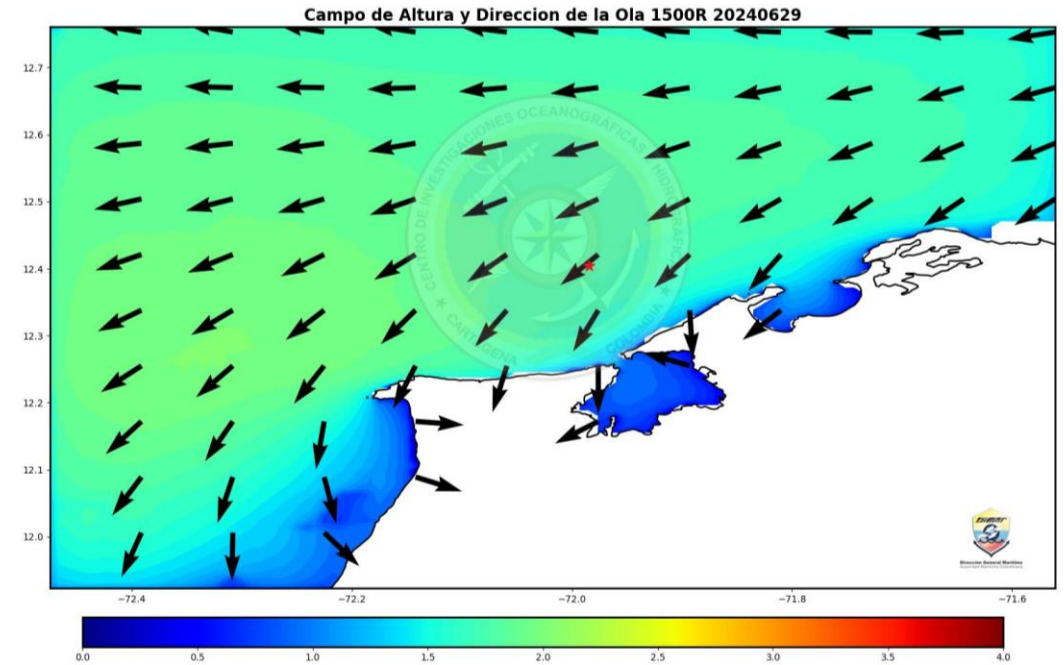
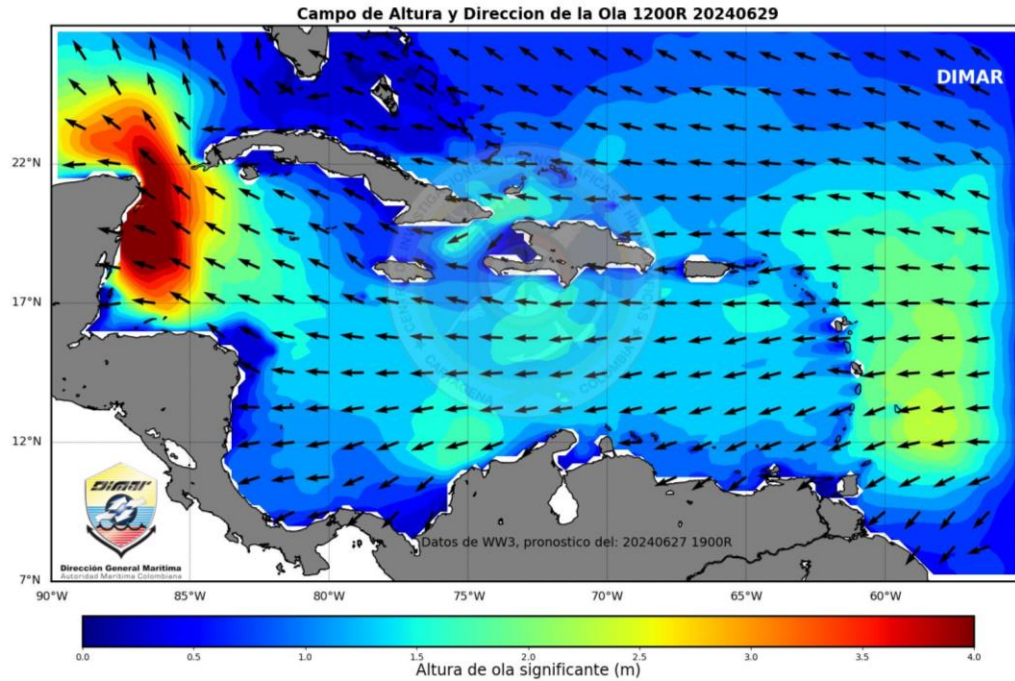
Junio 28 de 2024, 17:00 HLC



Actualmente se observa la altura de la ola significativa de 1,0 a 2,0 metros (Mar 3-4) dentro del Mar Caribe con vientos de direccion este-noreste, con una intensidad de 7 a 15 nudos (Fuerza 3-4). No se presenta influencia directa o indirecta de la Depresión Tropical y no se espera afectación dentro de las próximas 48 horas en el territorio nacional.

VALORES DE REFERENCIA PARA EL TERRITORIO NACIONAL

	Altura maxima significativa del oleaje	1,7 m
	Dirección de la ola	ESTE

Comunicado Especial No. 001

Depresión Tropical No. 02

Junio 28 de 2024, 17:00 HLC



Recomendaciones

- Se activa Plan Nacional de Respuesta por Ciclones Tropicales.
- Se sugiere **activar los protocolos, planes de contingencia y todas las acciones de preparación para la respuesta**, ante la posibilidad de ingreso al Mar Caribe de la Depresión Tropical No. 02.
- Se insta a las CDGRD y CMGRD permanecer atentos a los comunicados especiales y alertas emitidas por las entidades de la mesa técnica de alertas por ciclones tropicales (IDEAM, DIMAR, AEROCIVIL, FAC y UNGRD).

INFORMATIVO

Estado permanente durante toda la temporada de huracanes en el periodo comprendido entre el 1 de junio y el 30 noviembre de cada año, y durante el cual las comunidades e instituciones deben permanecer preparados y atentos a la posible ocurrencia de un ciclón tropical.

ACERCAMIENTO DEL CICLÓN - INCREMENTO DEL ESTADO DE ALERTA

VIGILANCIA

Escenario 1. Ciclón tropical fuera del mar Caribe y sin probabilidad de ingreso, pero que podría presentar influencia indirecta sobre las condiciones de tiempo atmosférico y de mar en el territorio nacional.
Escenario 2. Probabilidad de ingreso de ciclón tropical en el mar Caribe dentro de los siguientes 7 días o de formación ciclónica mayor o igual al 50% dentro del mar Caribe, con posible afectación ligera de las condiciones océano – atmosféricas del territorio nacional.
Escenario 3. Condiciones océano - atmosféricas que permiten pronosticar una probabilidad de formación ciclónica igual entre 30 - 50% al interior de la Cuenca Colombia dentro de las próximas 72 horas con posible afectación ligera de las condiciones océano – atmosféricas del territorio nacional.

AVISO

Escenario 1. Ciclón tropical fuera de las aguas del mar Caribe que presenten influencia ligera a moderada sobre las condiciones de tiempo atmosférico y marítimo de Colombia.
Escenario 2. Probabilidad de formación o ingreso de un ciclón tropical en el mar Caribe dentro de las próximas 48 horas con posible afectación ligera a moderada de las condiciones océano – atmosféricas del territorio nacional.
Escenario 3. Condiciones océano - atmosféricas que permiten pronosticar una probabilidad de formación ciclónica igual o mayor al > 50% al interior de la Cuenca Colombia, dentro las próximas 48 horas con posible afectación ligera a moderada de las condiciones océano – atmosféricas del territorio nacional.

ALISTAMIENTO

Escenario 1. Ciclón tropical en el mar Caribe con posible afectación moderada a fuerte en las condiciones océano-atmosféricas de las zonas continentales, insulares y/o marítimas dentro de las próximas 36 horas
Escenario 2. Probabilidad de formación de un ciclón tropical la Cuenca Colombia dentro de las próximas 24 horas con probabilidad igual o mayor al 50% con posible afectación moderada de las condiciones océano – atmosféricas del territorio nacional.

PROTECCIÓN Y REFUGIO

Escenario 1. Ciclón tropical en el mar Caribe que representa inminente afectación muy fuerte en las condiciones océano-atmosféricas para las zonas continentales, insulares y/o marítimas dentro de las próximas 24 horas.

CIERRE DEL MONITOREO AL CICLÓN TROPICAL

Cuando los análisis de IDEAM-DIMAR-CIOH indican una influencia mínima del ciclón tropical en las condiciones oceánicas y atmosféricas de las zonas continentales, insulares y/o marítimas del país y el fenómeno ya no representa una condición de peligro para los diferentes sectores.

Escenario 4. Ciclón tropical alejándose del territorio colombiano y/o debilitándose, pero que puede presentar influencia indirecta o ligera de las condiciones océano – atmosféricas sobre el mismo.

Escenario 4. Ciclón tropical alejándose del territorio colombiano y/o debilitándose con posible afectación ligera o moderada de las condiciones océano – atmosféricas del territorio nacional.

ADVERTENCIA

Escenario 2. Ciclón tropical alejándose del territorio colombiano y/o debilitándose, existiendo aún una posible afectación moderada a fuerte en las condiciones océano-atmosféricas de las zonas continentales y/o insulares y/o marítimas.

Escenario 2. Ciclón tropical alejándose del territorio colombiano y/o debilitándose, presentando aún afectación muy fuerte en las condiciones océano-atmosféricas para las zonas continentales, insulares y/o marítimas.

ALEJAMIENTO DEL CICLÓN - DISMINUCIÓN DEL ESTADO DE ALERTA

Nota: La MTACT a discreción y fundamentado en los análisis técnicos generará los estados de alerta de aquellos escenarios que no estén definidos en este Protocolo o que no se ajusten estrictamente a estos.

EL SIGUIENTE INFORME SE EMITIRÁ A LAS:

08:00 HLC DEL 29 DE JUNIO DE 2024

O ANTES SI LAS CONDICIONES DE EVOLUCIÓN DEL SISTEMA LO AMERITAN

GRACIAS

MESA TÉCNICA DE ALERTAS POR CICLONES TROPICALES

