



## Boletín No.

# 269

Actualización: 25 de septiembre de 2024 – 12:00 HLC.  
Alertas vigentes hasta: 26 de septiembre de 2024 – 12:00 HLC.



Alerta  
**ROJA**

**PARA TOMAR ACCIÓN** Advierte a los sistemas de prevención y atención de desastres sobre la amenaza que puede ocasionar un fenómeno con efectos adversos sobre la población, el cual requiere la atención inmediata por parte de la población y de los cuerpos de atención y socorro. Se emite una alerta sólo cuando la identificación de un evento extraordinario indique la probabilidad de amenaza inminente y cuando la gravedad del fenómeno implique la movilización de personas y equipos, interrumpiendo el normal desarrollo de sus actividades cotidianas.



Alerta  
**NARANJA**

**PARA PREPARARSE** Indica la presencia de un fenómeno. No implica amenaza inmediata y como tanto es catalogado como un mensaje para informarse y prepararse. El aviso implica vigilancia continua ya que las condiciones son propicias para el desarrollo de un fenómeno, sin que se requiera permanecer alerta.



Alerta  
**AMARILLA**

**PARA INFORMARSE** Es un mensaje oficial por el cual se difunde información. Por lo regular se refiere a eventos observados, registrados o registrados y puede contener algunos elementos de pronóstico a manera de orientación. Por sus características pretéritas y futuras difiere del aviso y de la alerta, y por lo general no está encaminado a alertar sino a informar



**CONDICIONES  
NORMALES**

**CONDICIONES NORMALES** La información que se suministra se encuentra dentro de los rangos normales.





## RESUMEN

Debido a las precipitaciones de los últimos días, se presenta saturación de humedad en los suelos, que dan origen a diferentes niveles de probabilidad para la ocurrencia de deslizamientos de tierra, en zonas de ladera y alta pendiente:

**Alta:** Para algunos municipios de los departamentos de Antioquia, Bolívar, Caldas, Cauca, Chocó, Cundinamarca, Córdoba, La Guajira, Meta, Norte De Santander y Valle Del Cauca.

**Moderada:** Para algunos municipios de los departamentos de Antioquia, Arauca, Bolívar, Boyacá, Caldas, Casanare, Cauca, Cesar, Chocó, Córdoba, La Guajira, Magdalena, Meta, Norte De Santander, Santander, Sucre y Tolima.

**Baja:** Para algunos municipios de las regiones Caribe, Pacífico, Andina y Orinoquia.

En el apartado específico de este informe para cada región, se encuentra información detallada de los niveles de alerta en cada municipio.

## Mapa de Pronóstico de la Amenaza por Deslizamientos de Tierra

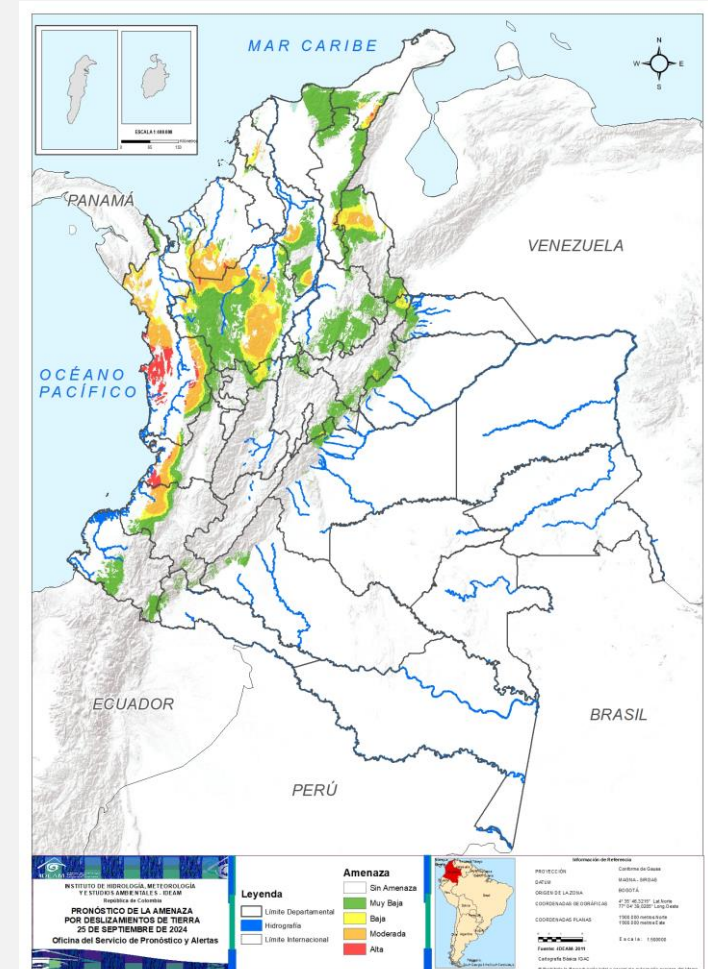



## Gráfica de seguimiento de alertas por pronóstico de la amenaza de deslizamientos de tierra para Colombia durante los últimos 30 días

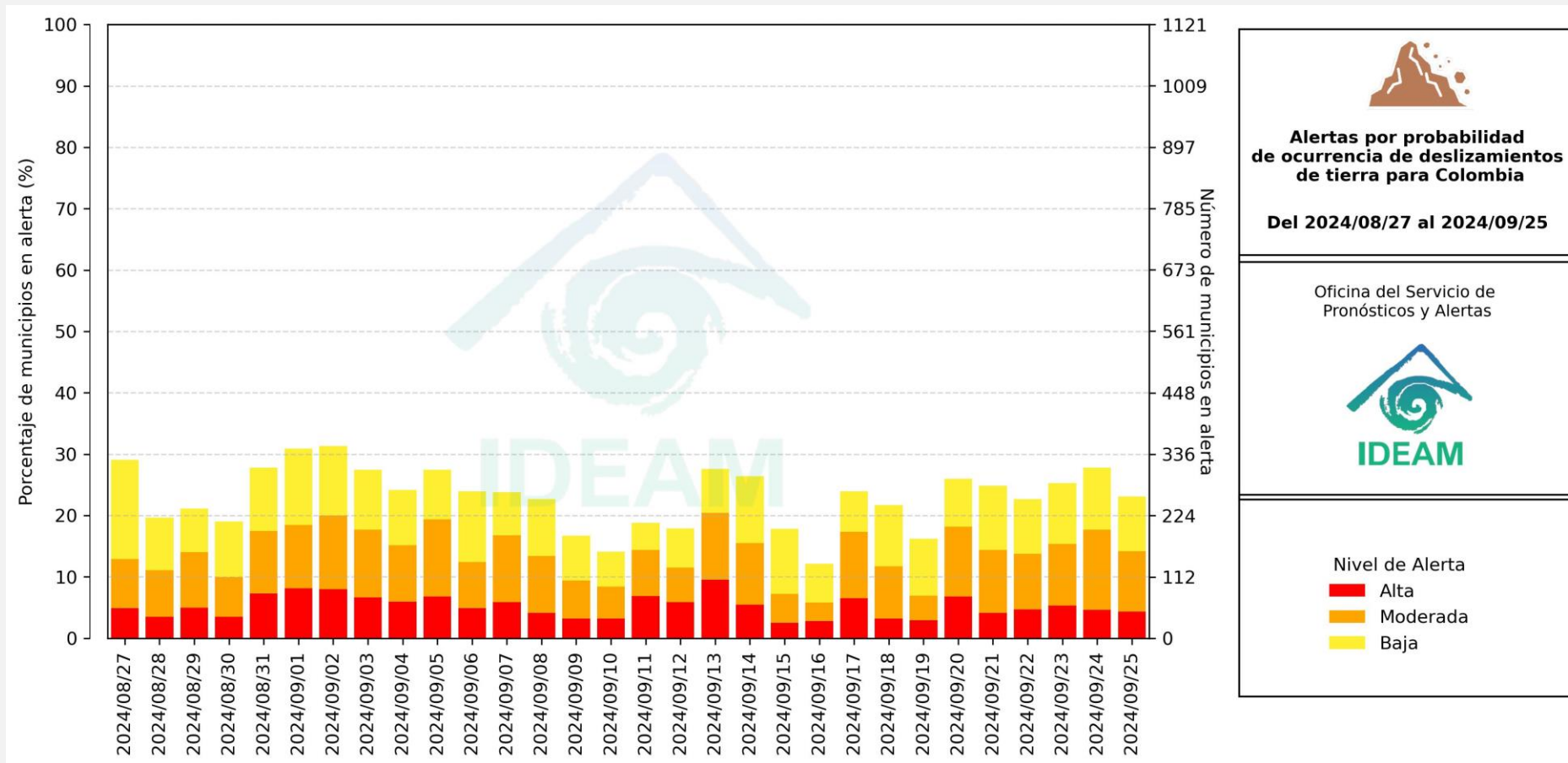

El eje horizontal presenta la fecha de evaluación de las alertas, el eje vertical izquierdo el porcentaje de municipios\* en alerta y el eje vertical derecho el número total de éstos; categorizando las alertas en una barra apilada según su nivel de amenaza: alta (rojo), moderada (naranja) y baja (amarillo).

\* Municipios oficiales registrados por el DANE representado el 100% (1121 municipios) a la fecha.





# Pronóstico de la Amenaza por Deslizamientos de Tierra



Actualización: 25 de septiembre de 2024 | 12:00 HLC

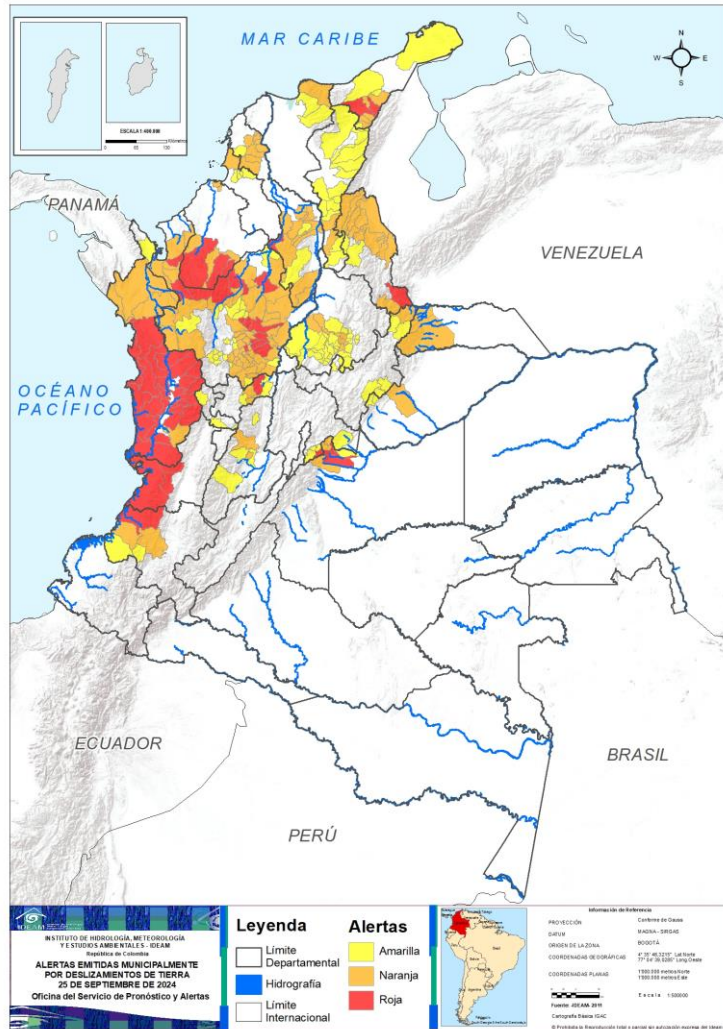

Municipios por regiones:

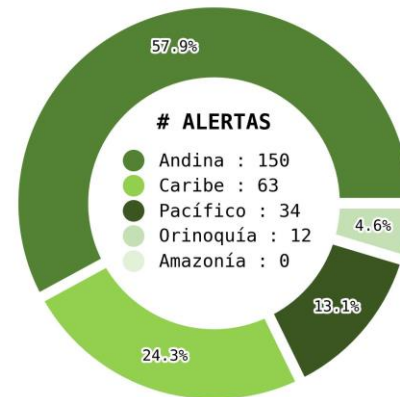

TOTAL MUNICIPIOS : 259

FECHA : 2024-09-25

DEPARTAMENTO	#
CHOCÓ	21
ANTIOQUIA	13
CÓRDOBA	3
VALLE DEL CAUCA	3
LA GUAJIRA	2
META	2
BOLÍVAR	1
CALDAS	1
CAUCA	1
CUNDINAMARCA	1
NORTE DE SANTANDER	1
<b>TOTAL</b>	<b>49</b>

DEPARTAMENTO	#
ANTIOQUIA	45
BOLÍVAR	17
NORTE DE SANTANDER	11
LA GUAJIRA	5
SANTANDER	5
CHOCÓ	4
CÓRDOBA	4
CALDAS	3
META	3
ARAUCA	3
CAUCA	2
CESAR	2
TOLIMA	2
BOYACÁ	1
CASANARE	1
MAGDALENA	1
SUCRE	1
<b>TOTAL</b>	<b>110</b>

DEPARTAMENTO	#
SANTANDER	24
ANTIOQUIA	20
CESAR	14
BOYACÁ	7
CUNDINAMARCA	4
LA GUAJIRA	4
SUCRE	4
TOLIMA	4
BOLÍVAR	3
CALDAS	3
RISARALDA	3
CAUCA	2
NORTE DE SANTANDER	2
CASANARE	2
MAGDALENA	2
CHOCÓ	1
META	1
<b>TOTAL</b>	<b>100</b>



# Pronóstico de la Amenaza por Deslizamientos de Tierra

## REGIÓN CARIBE

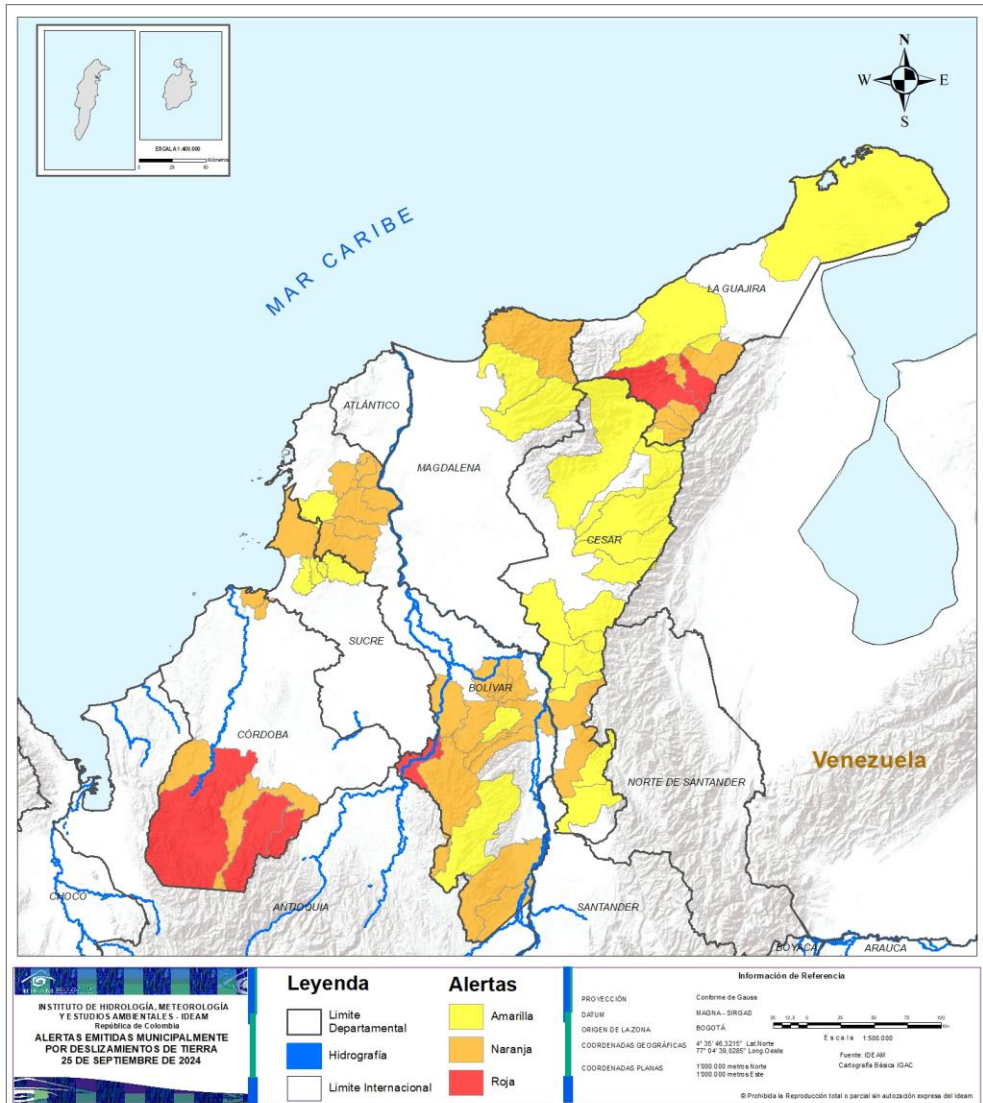

ALERTA	SITIOS PARA LOS CUALES SE GENERA LA ALERTA
	<p><b>BOLÍVAR</b> : San Jacinto Del Cauca.  <b>CÓRDOBA</b> : Puerto Libertador, San José De Uré, Tierralta.  <b>LA GUAJIRA</b> : Fonseca, San Juan Del Cesar.</p>
	<p><b>BOLÍVAR</b> : Achí, Altos Del Rosario, Arenal, Arroyohondo, Barranco De Loba, Calamar, Cantagallo, El Carmen De Bolívar, El Guamo, Mahates, Montecristo, Río Viejo, San Jacinto, San Juan Nepomuceno, San Martín De Loba, San Pablo, Tiquisio.  <b>CESAR</b> : Aguachica, La Gloria.  <b>CÓRDOBA</b> : Montelíbano, Purísima De La Concepción, San Antero, Valencia.  <b>LA GUAJIRA</b> : Barrancas, Distracción, El Molino, Urumita, Villanueva.  <b>MAGDALENA</b> : Santa Marta.  <b>SUCRE</b> : San Onofre.</p>
	<p><b>BOLÍVAR</b> : María La Baja, Norosí, Santa Rosa Del Sur.  <b>CESAR</b> : Agustín Codazzi, Becerril, Chimichagua, Curumaní, González, La Jagua De Ibirico, La Paz, Manaure Balcón Del Cesar, Pailitas, Pelaya, Río De Oro, San Martín, Tamalameque, Valledupar.  <b>LA GUAJIRA</b> : Hatonuevo, La Jagua Del Pilar, Riohacha, Uribia.  <b>MAGDALENA</b> : Aracataca, Ciénaga.  <b>SUCRE</b> : Chalán, Colosó, Ovejas, San José De Toluviejo.</p>





# Pronóstico de la Amenaza por Deslizamientos de Tierra

# REGIÓN ANDINA

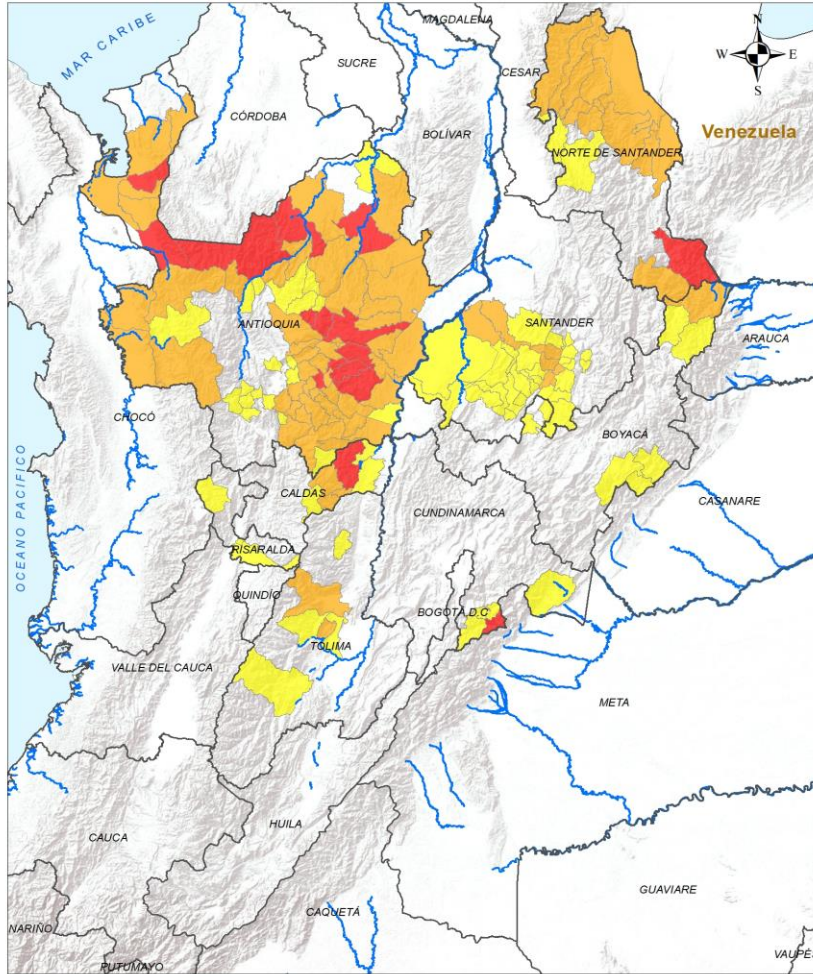

## ALERTA

## SITIOS PARA LOS CUALES SE GENERA LA ALERTA



ANTIOQUIA : Alejandría, Apartadó, Carolina, Gómez Plata, Ituango, Mutatá, Peñol, San Carlos, San Rafael, San Roque, Tarazá, Yolombó, Zaragoza.  
 CALDAS : Samaná.  
 CUNDINAMARCA : Guayabetal.  
 NORTE DE SANTANDER : Toledo.



ANTIOQUIA : Abejorral, Amalfi, Anorí, Argelia, Barbosa, Briceño, Caracolí, Carepa, Chigorodó, Cisneros, Cocorná, Concepción, Cáceres, Dabeiba, Donmatías, El Bagre, El Carmen De Viboral, El Santuario, Granada, Guatapé, La Ceja, La Unión, Maceo, Marinilla, Murindó, Peque, Puerto Berrío, Puerto Nare, Remedios, Retiro, Rionegro, San Francisco, San Luis, San Pedro De Urabá, San Vicente Ferrer, Santa Rosa De Osos, Santo Domingo, Segovia, Sonsón, Turbo, Urao, Valdivia, Vegachí, Vigía Del Fuerte, Yalí.  
 BOYACÁ : Cubará.  
 CALDAS : Manzanares, Marquetalia, Pensilvania.  
 NORTE DE SANTANDER : Chitagá, Convención, El Carmen, El Tarra, El Zulia, Hacarí, San Calixto, San José De Cúcuta, Sardinata, Teorama, Tibú.  
 SANTANDER : Chima, Guadalupe, Guapotá, Puerto Parra, Simacota.  
 TOLIMA : Ibagué, Valle De San Juan.

**INSTITUTO DE HIDROLOGÍA, METEOROLOGÍA Y ESTUDIOS AMBIENTALES - IDEAM**  
 Ministerio de Ambiente y Ordenamiento Territorial  
**ALERTAS EMITIDAS MUNICIPALMENTE POR DESLIZAMIENTOS DE TIERRA 25 DE SEPTIEMBRE DE 2024**

Leyenda		Alertas		Información de Referencia	
	Limite Departamental		Amarilla	PROYECCIÓN	Coordenada de Gauss
	Hidrografía		Naranja	DATUM	MAGNA - SIRGAS
	Limite Internacional		Roja	ORIGEN DE LA ZONA	BOGOTÁ
				COORDENADAS GEOGRÁFICAS	4° 35' 48,3210" Lat Norte 77° 04' 39,2381" Long Oeste
				COORDENADAS PLANAS	1300 000 metros Norte 1300 000 metros Este

© Prohibida la Reproducción total o parcial sin autorización expresa del IDEAM



# Pronóstico de la Amenaza por Deslizamientos de Tierra

# REGIÓN ANDINA

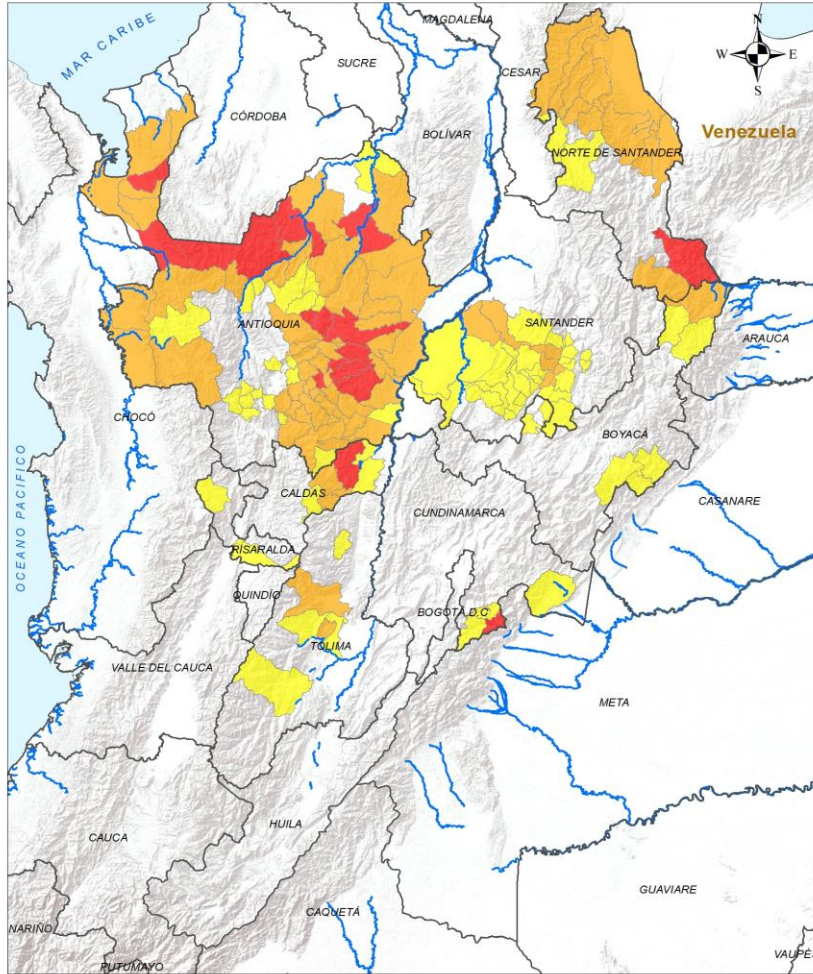

## ALERTA

## SITIOS PARA LOS CUALES SE GENERA LA ALERTA



**ANTIOQUIA** : Angelópolis, Angostura, Armenia, Bello, Caldas, Campamento, Concordia, Frontino, Girardota, Guadalupe, Guarne, Montebello, Nariño, Nechí, Puerto Triunfo, Sabanalarga, Titiribí, Toledo, Venecia, Yarumal.

**BOYACÁ** : Aquitania, Chiscas, Chitaraque, Güicán De La Sierra, Labranzagrande, Monquirá, Pajarito.

**CALDAS** : Marulanda, Norcasia, Victoria.

**CUNDINAMARCA** : Fosca, Gutiérrez, Medina, Quetame.

**NORTE DE SANTANDER** : Ocaña, Ábrego.

**RISARALDA** : La Virginia, Pereira, Pueblo Rico.

**SANTANDER** : Aguada, Bolívar, Cabrera, Chipatá, Cimitarra, Confines, Contratación, El Carmen De Chucurí, El Guacamayo, El Peñón, Guavatá, Gámbita, Hato, La Paz, Landázuri, Ocamonte, Oiba, Palmar, Palmas Del Socorro, Santa Helena Del Opón, Socorro, Suaita, Valle De San José, Vélez.

**TOLIMA** : Chaparral, Líbano, Rovira, San Luis.

<b>LEYENDA</b> Límite Departamental Hidrografía Límite Internacional		<b>Alertas</b> Amarilla Naranja Roja		<b>Información de Referencia</b> PROYECCIÓN: Conforme de Gauss DATUM: MAGNA - SIRGAS ORIGEN DE LA ZONA: BOGOTÁ COORDENADAS GEOGRÁFICAS: 4° 35' 48,3210" Lat Norte, 77° 04' 39,2891" Long Oeste COORDENADAS PLANAS: 1300 000 metros Norte, 1300 000 metros Este Escala: 1:500 000 Fuente: IDEAM, Cartografía Básica IGAC © Prohibida la Reproducción total o parcial sin autorización expresa del IDEAM	
---	--	---	--	--	--



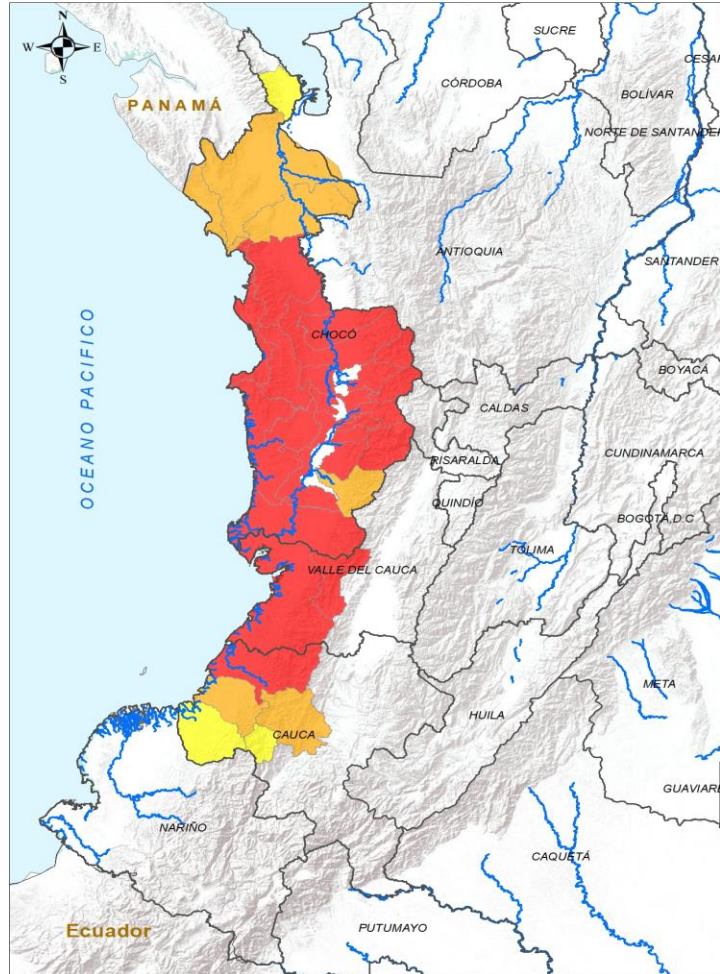

**INSTITUTO DE HIDROLOGÍA, METEOROLOGÍA Y ESTUDIOS AMBIENTALES - IDEAM**  
 República de Colombia  
**ALERTAS EMITIDAS MUNICIPALMENTE POR DESLIZAMIENTOS DE TIERRA**  
 25 DE SEPTIEMBRE DE 2024

Leyenda		Alertas	
	Límite Departamental		Amarilla
	Hidrografía		Naranja
	Límite Internacional		Roja

**Información de Referencia**  
 PROYECCIÓN: Conforme de Gauss  
 DATUM: MAGNA-SIRGAS  
 ORIGEN DE LA ZONA: BOGOTÁ  
 COORDENADAS GEODÉSICAS: 4° 30' 40,32" N Lat Norte, 77° 04' 20,000" Long Oeste  
 COORDENADAS PLANAS: 1'000.000 metros Norte, 1'000.000 metros Este  
 Fuente: IDEAM Cartografía Básica IGAC

© Prohibida la Reproducción total o parcial sin autorización expresa del IDEAM

ALERTA	SITIOS PARA LOS CUALES SE GENERA LA ALERTA
	CAUCA : López De Micay. CHOCÓ : Alto Baudó, Bagadó, Bahía Solano, Bajo Baudó, Bojayá, Condoto, Cértegui, El Cantón Del San Pablo, El Carmen De Atrato, El Litoral Del San Juan, Istmina, Lloró, Medio Atrato, Medio Baudó, Nuquí, Nóvita, Quibdó, Río Iró, Río Quito, San José Del Palmar, Tadó. VALLE DEL CAUCA : Buenaventura, Calima, Dagua.
	CAUCA : El Tambo, Timbiquí. CHOCÓ : Carmen Del Darién, Juradó, Riosucio, Sipí.
	CAUCA : Argelia, Guapi. CHOCÓ : Unguía.





# Pronóstico de la Amenaza por Deslizamientos de Tierra

# REGIÓN ORINOQUÍA

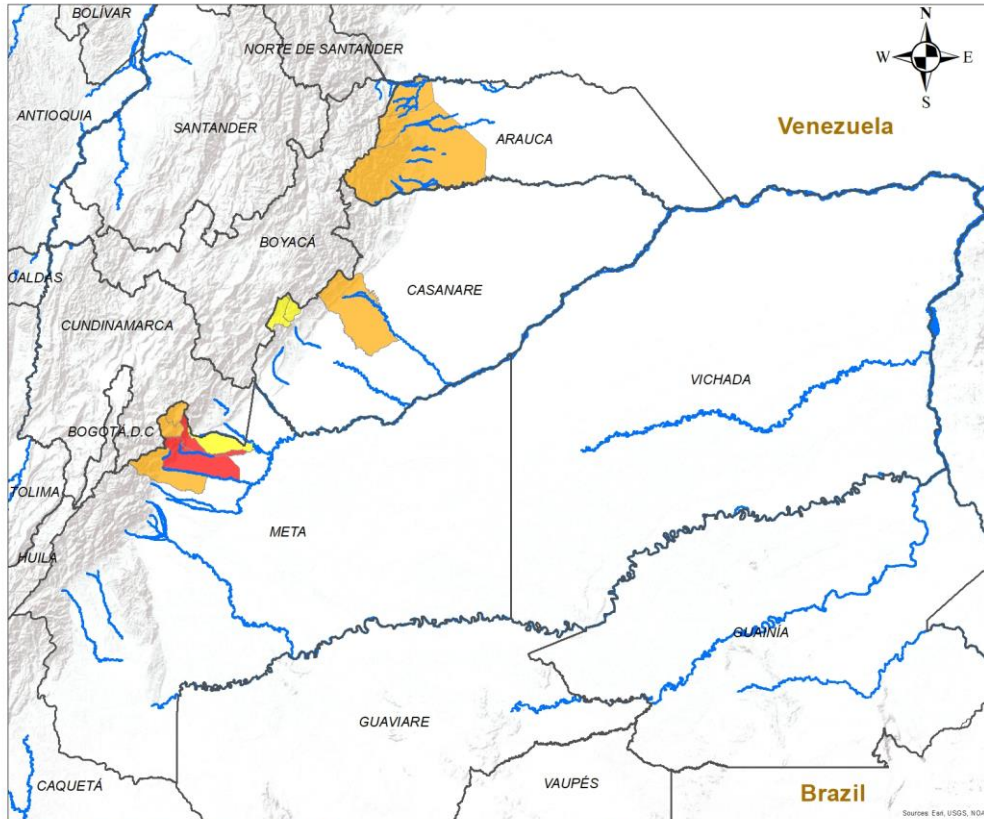

ALERTA	SITIOS PARA LOS CUALES SE GENERA LA ALERTA
--------	--

	META : Restrepo, Villavicencio.
	ARAUCA : Fortul, Saravena, Tame. CASANARE : Yopal. META : Acacías, El Calvario, San Juanito.
	CASANARE : Chámeza, Recetor. META : Cumaral.

**INSTITUTO DE HIDROLOGÍA, METEOROLOGÍA Y ESTUDIOS AMBIENTALES - IDEAM**  
República de Colombia

**ALERTAS EMITIDAS MUNICIPALMENTE POR DESLIZAMIENTOS DE TIERRA 25 DE SEPTIEMBRE DE 2024**

**Leyenda**

- Hidrografía
- Limite Departamental
- Limite Internacional

**Alertas**

- Amarilla
- Naranja
- Roja

**Información de Referencia**

PROYECCIÓN: Conforme de Gauss  
 DATUM: MAGNA - SIRGAS  
 ORIGEN DE LA ZONA: BOGOTÁ  
 COORDENADAS GEOGRÁFICAS: 4° 35' 46.3215" Lat Norte, 77° 04' 39.9285" Long Oeste  
 COORDENADAS PLANAS: 1'000 000 metros Norte, 1'000 000 metros Este

Fuente: IDEAM  
Cartografía Básica IGAC

Escala: 1:500,000

© Prohibida la Reproducción total o parcial sin autorización expresa del Ideam



# Pronóstico de la Amenaza por Deslizamientos de Tierra

# REGIÓN AMAZONÍA



**CONDICIONES  
NORMALES**

**INSTITUTO DE HIDROLOGÍA, METEOROLOGÍA Y ESTUDIOS AMBIENTALES - IDEAM**  
República de Colombia  
**ALERTAS EMITIDAS MUNICIPALMENTE POR DESLIZAMIENTOS DE TIERRA**  
25 DE SEPTIEMBRE DE 2024

Leyenda		Alertas	
Hidrografía	Amarilla		
Límite Departamental	Naranja		
Límite Internacional	Roja		

**Información de Referencia**

PROYECCIÓN	Conforme de Gauss	
DATUM	MAGNIA - SIRGAS	Escala 1:500,000
ORIGEN DE LA ZONA	BOGOTÁ	Fuente: IDEAM
COORDENADAS GEOGRÁFICAS	4° 35' 46.3215" Lat Norte 77° 04' 39.8285" Long Oeste	Cartografía Básica IGAC
COORDENADAS PLANAS	1'000.000 metros Norte 1'000.000 metros Este	

© Prohibida la Reproducción total o parcial sin autorización expresa del Ideam



## DEFINICIONES Y RECOMENDACIONES

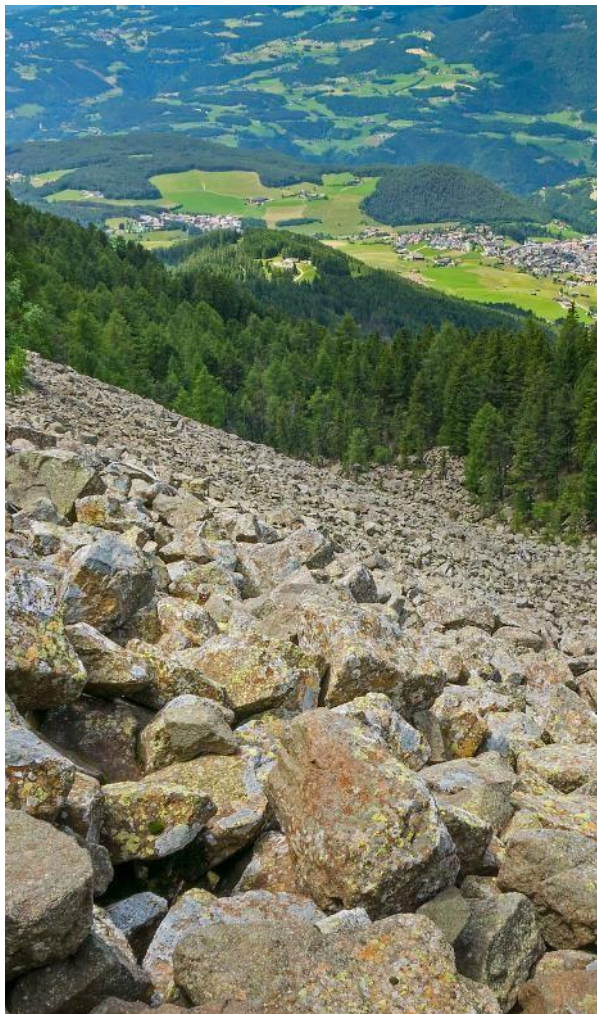

DEFINICIONES	RECOMENDACIONES
<p><b>DERRUMBE:</b> Término común para referirse a diversos tipos de movimientos en masa, particularmente caídas y deslizamientos.</p> <p><b>DESLIZAMIENTO:</b> Movimiento ladera abajo de una masa de suelo o roca cuyo desplazamiento ocurre predominantemente a lo largo de una superficie de falla, o de zonas relativamente delgadas con gran deformación cortante.</p> <p><b>TIPOS DE DESLIZAMIENTOS:</b></p> <p><b>Deslizamientos:</b> Incluye movimientos tipo deslizamiento rotacional o deslizamiento traslacional en suelo o roca. En este grupo se pueden incluir los procesos en laderas tipo flujo que hacen parte de la zona de alimentación de flujos de detritos o flujos de lodo.</p> <p><b>Caídas:</b> Incluye movimientos tipo caída en suelos o rocas. Se pueden incluir también en este tipo los movimientos tipo volcamiento.</p> <p><b>Flujos:</b> En este tipo se incluyen los procesos tipo flujo de detritos, flujo de lodos o avenida torrencial (Ver numeral 1.2).</p> <p><b>Reptación:</b> Término utilizado para describir movimientos lentos Y extremadamente lentos (Hungry et al., 2014).</p>	<ul style="list-style-type: none"> <li>• Construya o habite en zonas seguras.</li> <li>• Proteja los bosques.</li> <li>• Evite la tala de árboles y la quema de estos.</li> <li>• Identifique las áreas con amenazas de deslizamientos o derrumbes.</li> <li>• Realice un plan de emergencia familiar.</li> <li>• Estudie rutas alternativas para su evacuación.</li> <li>• No permita que el agua se filtre en el interior de las montañas: abra zanjas, alcantarillas y cuencas firmes que permita el desagüe de agua adecuado.</li> <li>• Evite la acumulación de basura o desechos en suelos ya que esta no permite que el agua filtre por donde debe hacerlo, lo que hace que el terreno se desestabilice.</li> </ul>





## Pronóstico de la Amenaza por Deslizamientos de Tierra



**Ghisliane Echeverry Prieto | Directora General**  
**Tatiana Sierra | Jefe Oficina del Servicio de Pronóstico y Alertas**

**Elaboró:**

Yira Nathalie Fonseca Parga - Profesional de turno

**OFICINA DEL SERVICIO DE PRONÓSTICO Y ALERTAS**

<http://www.ideam.gov.co>

**Correos electrónicos:** [servicio@ideam.gov.co](mailto:servicio@ideam.gov.co), [alertas@ideam.gov.co](mailto:alertas@ideam.gov.co)

Calle 25D N° 96B - 70, piso 3. Bogotá, D.C.

Teléfono: 3075625 ext. 1334 -1336.

### VISITA NUESTRAS REDES SOCIALES



InstitutoIDEAM



@IDEAMColombia



IdeamColombia



Ideam.Instituto

