



Boletín No.

267

Actualización: 23 de septiembre de 2024 – 12:00 HLC.
Alertas vigentes hasta: 24 de septiembre de 2024 – 12:00 HLC.



Alerta
ROJA

PARA TOMAR ACCIÓN Advierte a los sistemas de prevención y atención de desastres sobre la amenaza que puede ocasionar un fenómeno con efectos adversos sobre la población, el cual requiere la atención inmediata por parte de la población y de los cuerpos de atención y socorro. Se emite una alerta sólo cuando la identificación de un evento extraordinario indique la probabilidad de amenaza inminente y cuando la gravedad del fenómeno implique la movilización de personas y equipos, interrumpiendo el normal desarrollo de sus actividades cotidianas.



Alerta
NARANJA

PARA PREPARARSE Indica la presencia de un fenómeno. No implica amenaza inmediata y como tanto es catalogado como un mensaje para informarse y prepararse. El aviso implica vigilancia continua ya que las condiciones son propicias para el desarrollo de un fenómeno, sin que se requiera permanecer alerta.



Alerta
AMARILLA

PARA INFORMARSE Es un mensaje oficial por el cual se difunde información. Por lo regular se refiere a eventos observados, registrados o registrados y puede contener algunos elementos de pronóstico a manera de orientación. Por sus características pretéritas y futuras difiere del aviso y de la alerta, y por lo general no está encaminado a alertar sino a informar



**CONDICIONES
NORMALES**

CONDICIONES NORMALES La información que se suministra se encuentra dentro de los rangos normales.





RESUMEN

Debido a las precipitaciones de los últimos días, se presenta saturación de humedad en los suelos, que dan origen a diferentes niveles de probabilidad para la ocurrencia de deslizamientos de tierra, en zonas de ladera y alta pendiente:

Alta: Para algunos municipios de los departamentos de Antioquia, Arauca, Bolívar, Boyacá, Caldas, Casanare, Cesar, Chocó, Cundinamarca, Huila, La Guajira, Magdalena, Meta, Norte De Santander, Santander, Tolima, Valle Del Cauca.

Moderada: Para algunos municipios de los departamentos de Antioquia, Arauca, Atlántico, Bolívar, Boyacá, Caldas, Caquetá, Casanare, Cauca, Cesar, Chocó, Córdoba, La Guajira, Magdalena, Meta, Norte De Santander, Risaralda, Santander, Valle Del Cauca.

Baja: Para algunos municipios de las regiones Caribe, Pacífico, Andina, Orinoquia y Amazonia.

En el apartado específico de este informe para cada región, se encuentra información detallada de los niveles de alerta en cada municipio.

Mapa de Pronóstico de la Amenaza por Deslizamientos de Tierra

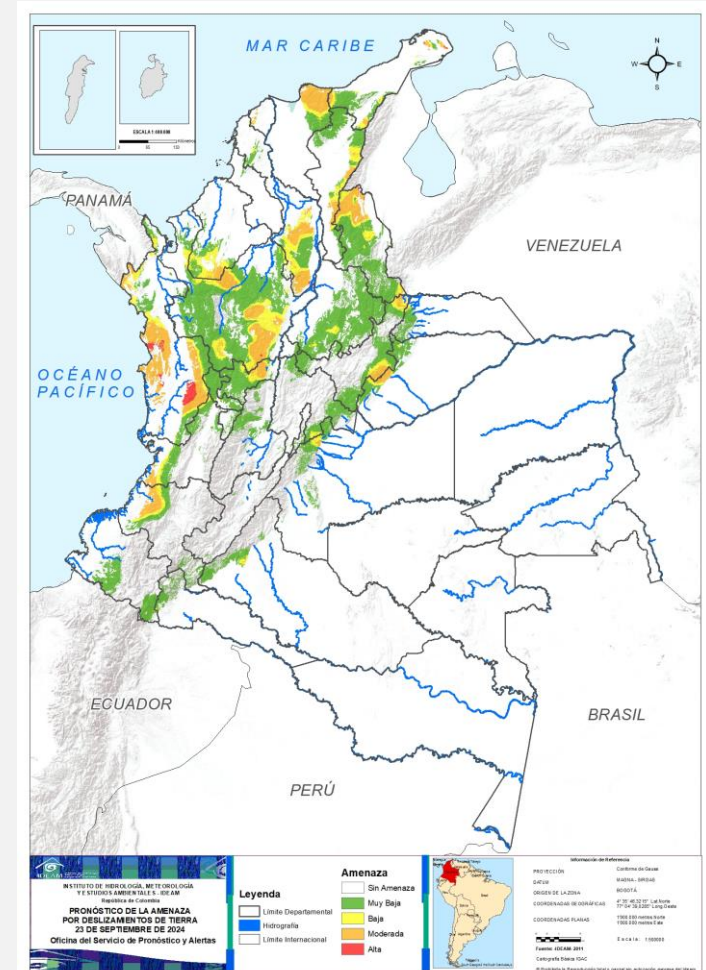



Gráfica de seguimiento de alertas por pronóstico de la amenaza de deslizamientos de tierra para Colombia durante los últimos 30 días

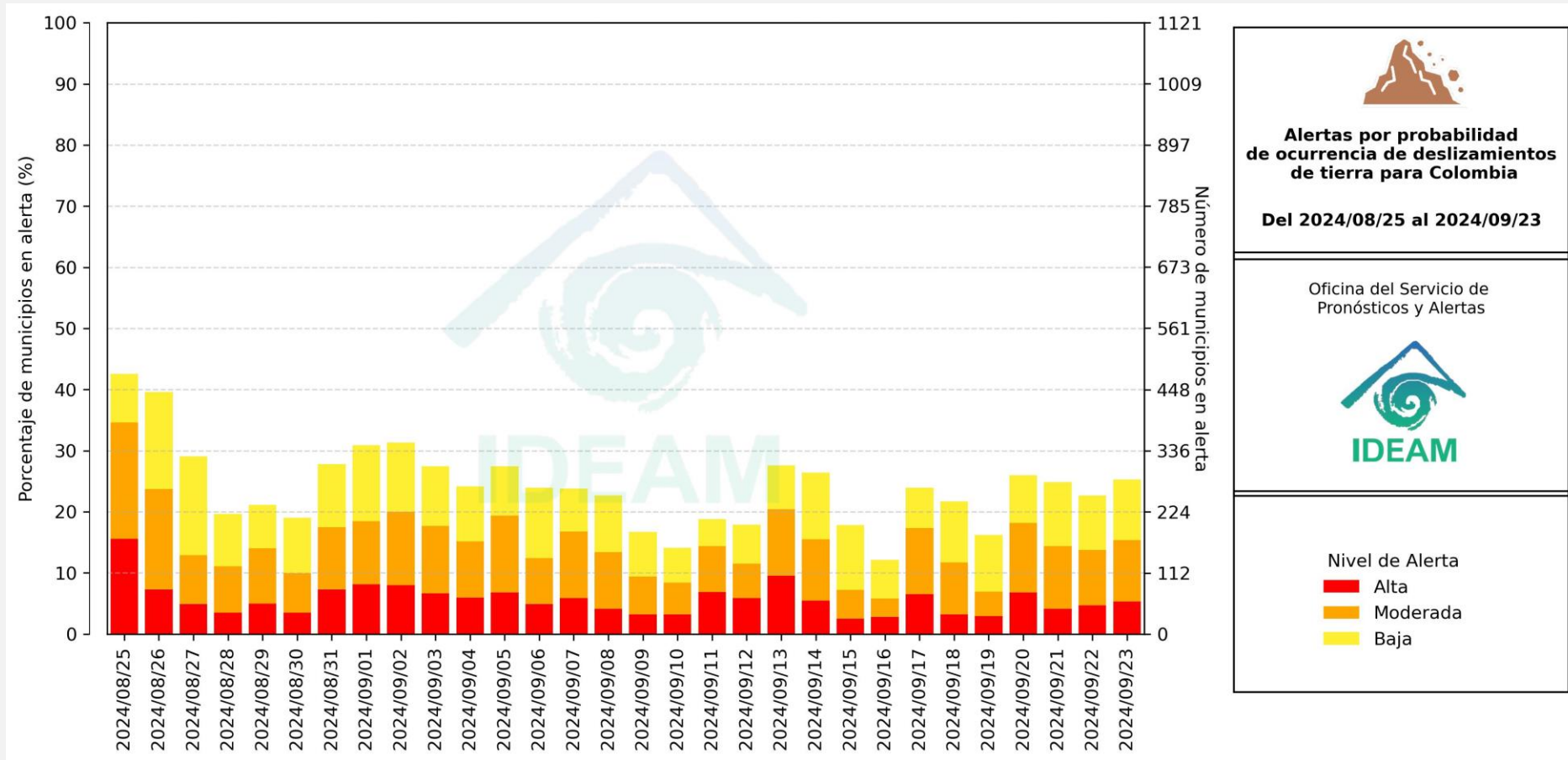

El eje horizontal presenta la fecha de evaluación de las alertas, el eje vertical izquierdo el porcentaje de municipios* en alerta y el eje vertical derecho el número total de éstos; categorizando las alertas en una barra apilada según su nivel de amenaza: alta (rojo), moderada (naranja) y baja (amarillo).

* Municipios oficiales registrados por el DANE representado el 100% (1121 municipios) a la fecha.



Pronóstico de la Amenaza por Deslizamientos de Tierra



Actualización: 23 de septiembre de 2024 12:00 HLC

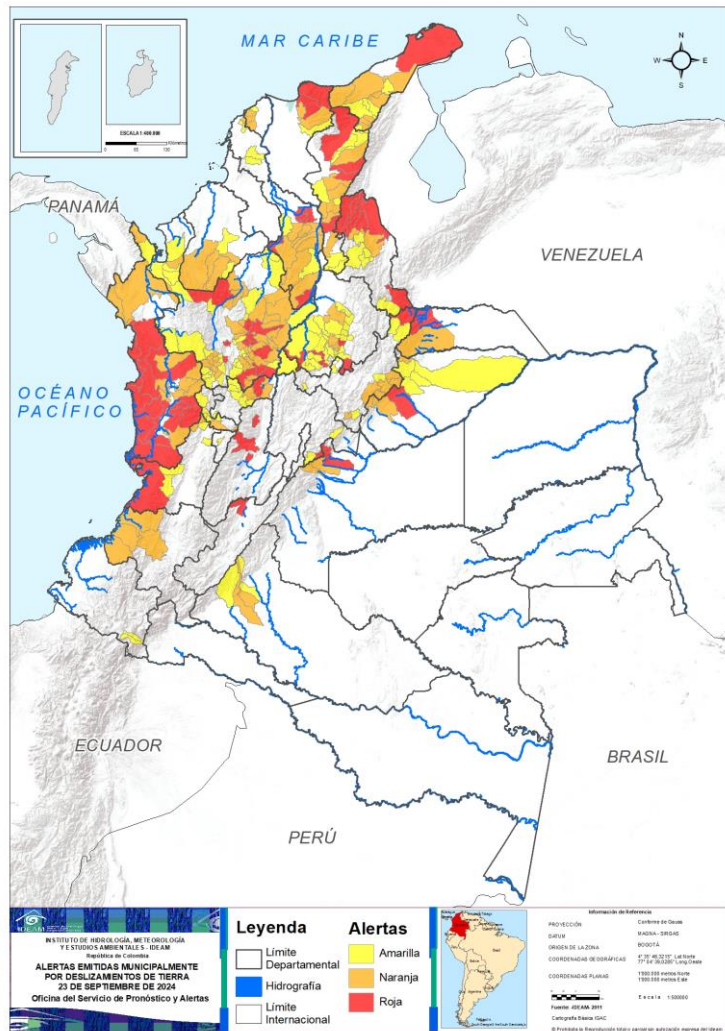

Municipios por regiones:

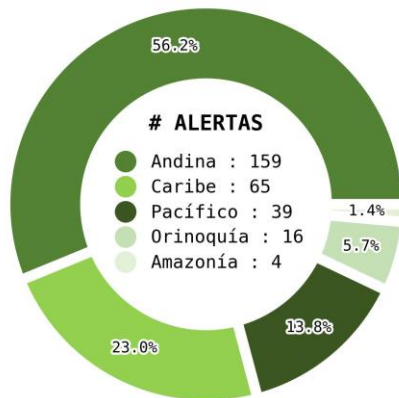

TOTAL MUNICIPIOS : 283

FECHA : 2024-09-23

DEPARTAMENTO	#
CHOCÓ	14
ANTIOQUIA	11
NORTE DE SANTANDER	6
BOLÍVAR	5
CESAR	4
SANTANDER	4
TOLIMA	3
ARAUCA	2
MAGDALENA	2
META	2
BOYACÁ	1
CALDAS	1
CASANARE	1
CUNDINAMARCA	1
HUILA	1
LA GUAJIRA	1
VALLE DEL CAUCA	1
TOTAL	60

DEPARTAMENTO	#
ANTIOQUIA	36
CHOCÓ	11
BOLÍVAR	9
LA GUAJIRA	8
CESAR	7
BOYACÁ	6
CALDAS	4
CASANARE	4
SANTANDER	4
CAUCA	4
ATLÁNTICO	3
CÓRDOBA	3
MAGDALENA	2
META	2
NORTE DE SANTANDER	2
VALLE DEL CAUCA	2
CAQUETÁ	2
RISARALDA	2
ARAUCA	1
TOTAL	112

DEPARTAMENTO	#
ANTIOQUIA	29
SANTANDER	20
BOYACÁ	8
BOLÍVAR	6
CALDAS	6
CESAR	6
NORTE DE SANTANDER	6
LA GUAJIRA	5
RISARALDA	5
CASANARE	4
VALLE DEL CAUCA	4
CUNDINAMARCA	2
CAQUETÁ	2
CÓRDOBA	2
NARIÑO	2
CHOCÓ	1
MAGDALENA	1
ATLÁNTICO	1
QUINDÍO	1
TOTAL	111



Pronóstico de la Amenaza por Deslizamientos de Tierra

REGIÓN CARIBE

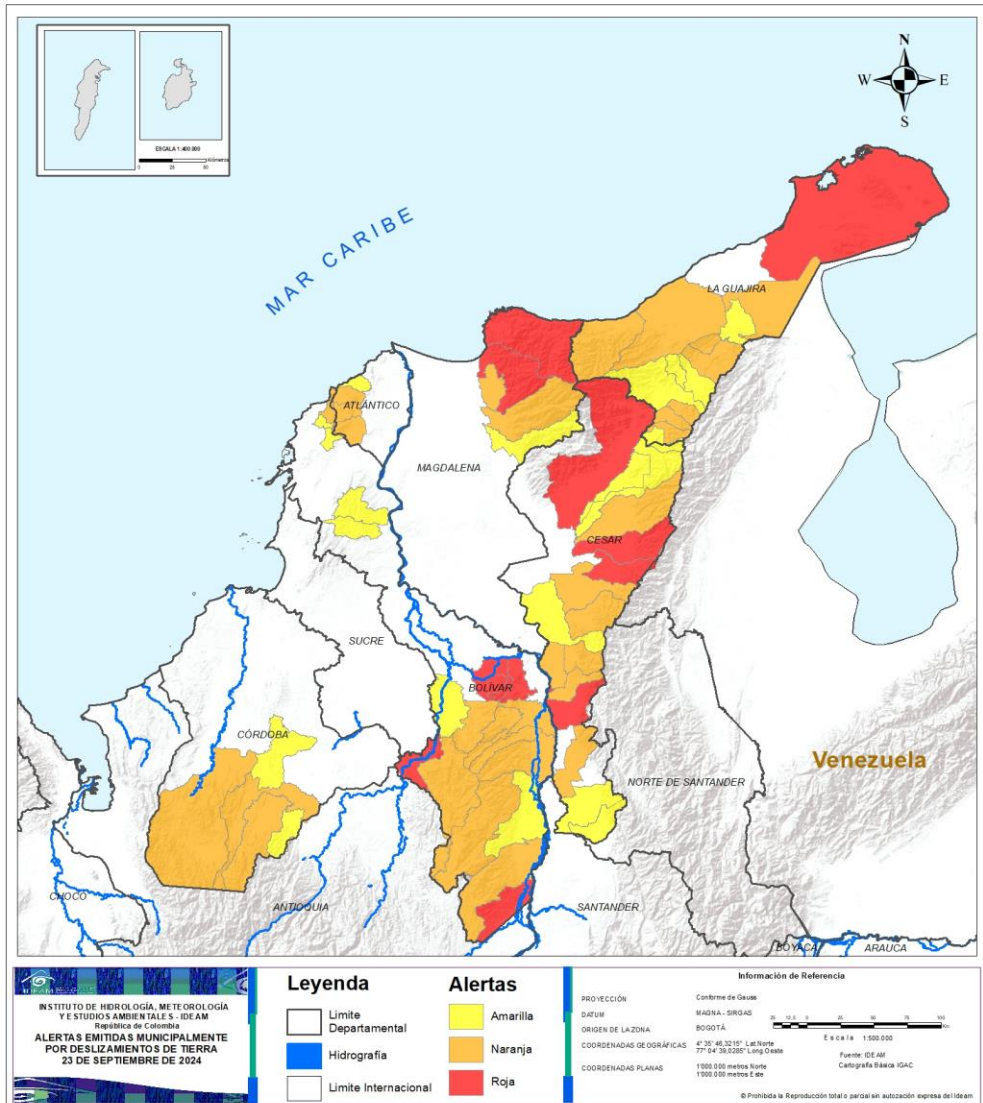



ALERTA	SITIOS PARA LOS CUALES SE GENERA LA ALERTA
	<p>BOLÍVAR : Altos Del Rosario, Barranco De Loba, Cantagallo, San Jacinto Del Cauca, San Martín De Loba.</p> <p>CESAR : Becerril, La Gloria, La Jagua De Ibirico, Valledupar.</p> <p>LA GUAJIRA : Uribia.</p> <p>MAGDALENA : Ciénaga, Santa Marta.</p>
	<p>ATLÁNTICO : Luruaco, Piojó, Repelón.</p> <p>BOLÍVAR : Arenal, Montecristo, Morales, Norosí, Río Viejo, San Pablo, Santa Catalina, Santa Rosa Del Sur, Tiquisio.</p> <p>CESAR : Aguachica, Agustín Codazzi, Chiriguaná, Curumaní, Pailitas, Pelaya, Tamalameque.</p> <p>CÓRDOBA : Montelíbano, Puerto Libertador, Tierralta.</p> <p>LA GUAJIRA : Barrancas, Dibulla, El Molino, Hatonuevo, Maicao, Riohacha, Urumita, Villanueva.</p> <p>MAGDALENA : Aracataca, Zona Bananera.</p>
	<p>ATLÁNTICO : Juan De Acosta.</p> <p>BOLÍVAR : Achí, Clemencia, San Jacinto, San Juan Nepomuceno, Simití, Villanueva.</p> <p>CESAR : Chimichagua, La Paz, Manaure Balcón Del Cesar, San Alberto, San Diego, San Martín.</p> <p>CÓRDOBA : Planeta Rica, San José De Uré.</p> <p>LA GUAJIRA : Albania, Distracción, Fonseca, La Jagua Del Pilar, San Juan Del Cesar.</p> <p>MAGDALENA : Fundación.</p>

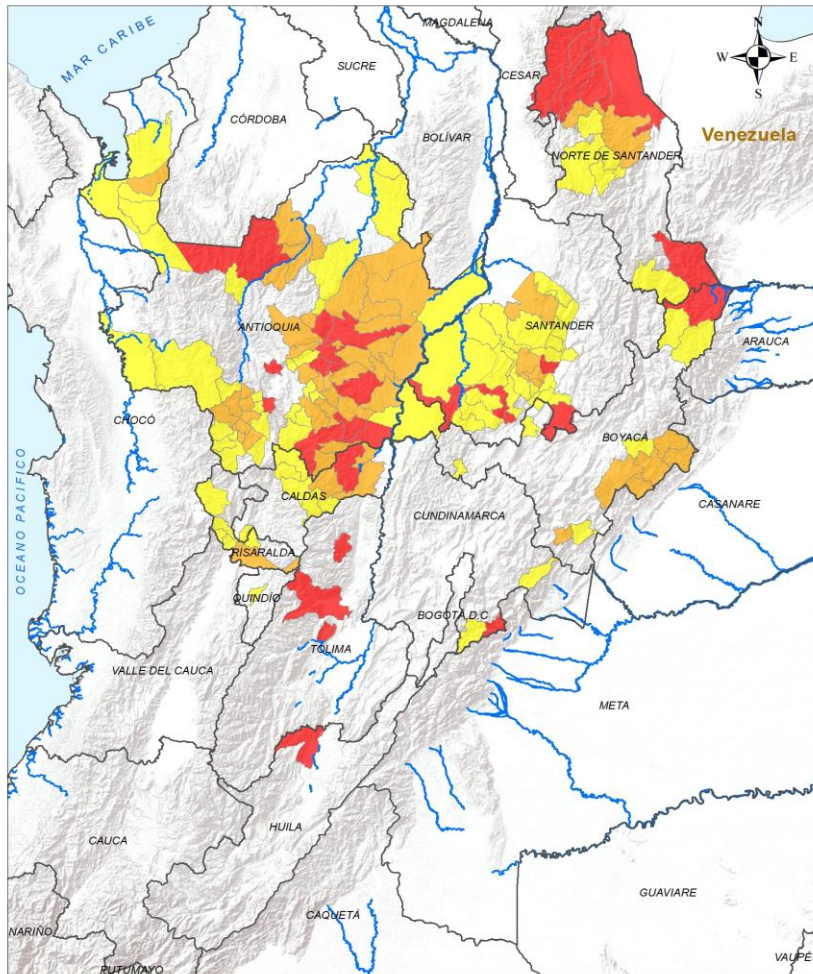

Pronóstico de la Amenaza por Deslizamientos de Tierra

REGIÓN ANDINA



ALERTA	SITIOS PARA LOS CUALES SE GENERA LA ALERTA
	<p>ANTIOQUIA : Alejandría, Bello, Caldas, Concepción, Gómez Plata, Ituango, San Carlos, San Francisco, Santo Domingo, Sonsón, Yolombó. BOYACÁ : Cubará. CALDAS : Samaná. CUNDINAMARCA : Guayabetal. HUILA : Aipe. NORTE DE SANTANDER : Convención, El Carmen, El Tarra, Teorama, Tibú, Toledo. SANTANDER : Bolívar, Chima, Guavatá, Gámbita. TOLIMA : Ibagué, Líbano, Valle De San Juan.</p>
	<p>ANTIOQUIA : Amalfi, Apartadó, Argelia, Armenia, Briceño, Caracolí, Carolina, Cisneros, Cocorná, Concordia, Donmatías, El Carmen De Viboral, Granada, Guatapé, Jericó, Maceo, Nariño, Peñol, Pueblorrico, Puerto Berrío, Puerto Nare, Remedios, Salgar, San Luis, San Rafael, San Roque, San Vicente Ferrer, Santa Rosa De Osos, Segovia, Tarazá, Tarso, Titiribí, Valdivia, Vegachí, Venecia, Yalí. BOYACÁ : Aquitania, Labranzagrande, Macanal, Pajarito, Paya, Pisba. CALDAS : Marquetalia, Norcasia, Pensilvania, Victoria. NORTE DE SANTANDER : San Calixto, Sardinata. RISARALDA : La Virginia, Pereira. SANTANDER : Contratación, El Guacamayo, San Vicente De Chucurí, Santa Helena Del Opón.</p>

INSTITUTO DE HIDROLOGÍA, METEOROLOGÍA Y ESTUDIOS AMBIENTALES - IDEAM
 Ministerio de Ambiente

ALERTAS EMITIDAS MUNICIPALMENTE POR DESLIZAMIENTOS DE TIERRA 23 DE SEPTIEMBRE DE 2024

Leyenda	Alertas	Información de Referencia
<ul style="list-style-type: none"> Limite Departamental Hidrografía Limite Internacional 	<ul style="list-style-type: none"> Amarilla Naranja Roja 	PROYECCIÓN: Conforme de Gauss DATUM: MAGNA - SRGAS ORIGEN DE LA ZONA: BOGOTÁ COORDENADAS GEOGRÁFICAS: 4° 35' 48,3210" Lat Norte, 77° 04' 39,2890" Long Oeste COORDENADAS PLANAS: 1300 000 metros Norte, 1300 000 metros Este Escala: 1:500 000 Fuente: IDEAM / Cartografía Básica IGAC © Prohibida la Reproducción total o parcial sin autorización expresa del IDEAM



Pronóstico de la Amenaza por Deslizamientos de Tierra

REGIÓN ANDINA

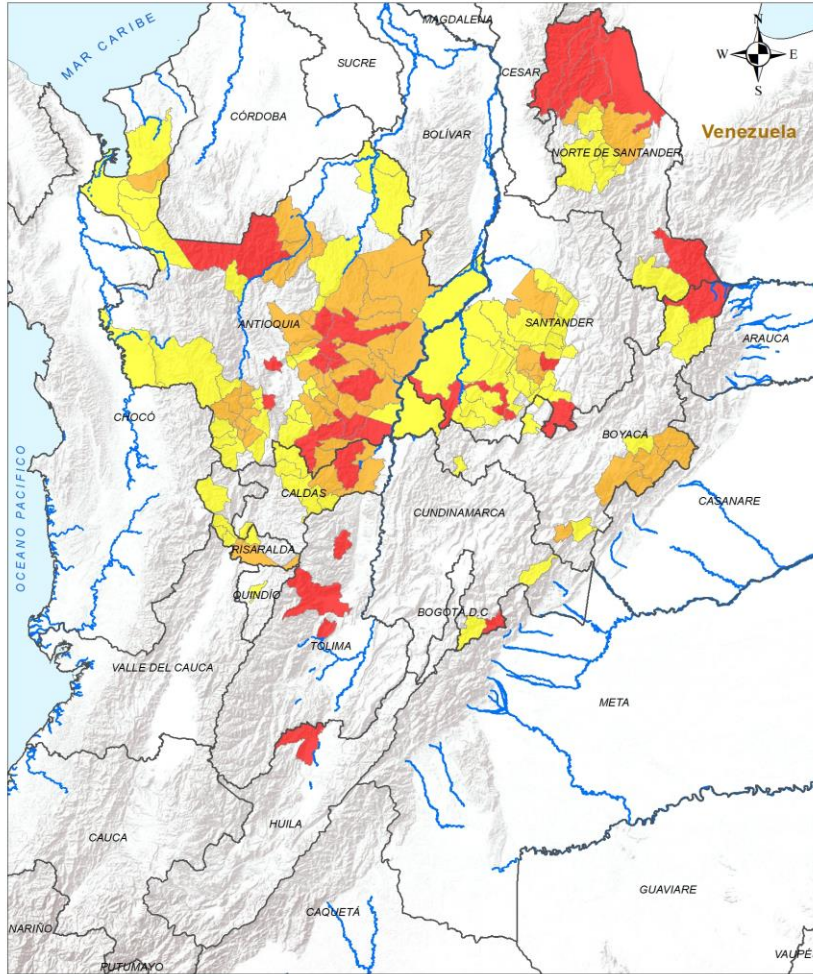

ALERTA

SITIOS PARA LOS CUALES SE GENERA LA ALERTA



ANTIOQUIA : Abejorral, Amagá, Andes, Angelópolis, Anorí, Barbosa, Betania, Betulia, Carepa, Chigorodó, Ciudad Bolívar, El Bagre, El Santuario, Fredonia, Girardota, Guadalupe, Hispania, La Ceja, La Unión, Marinilla, Mutatá, Nechí, Peque, Puerto Triunfo, Turbo, Támesis, Urrao, Vigía Del Fuerte, Yondó.

BOYACÁ : Campohermoso, Chiscas, Güicán De La Sierra, Mongua, Monquirá, Muzo, Puerto Boyacá, Santana.

CALDAS : Aguadas, Belalcázar, Manzanares, Marulanda, Pácora, Salamina.

CUNDINAMARCA : Gachalá, Gutiérrez.

NORTE DE SANTANDER : Bucarasica, Chitagá, Hacarí, Lourdes, Villa Caro, Ábrego.

QUINDÍO : Armenia.

RISARALDA : Balboa, La Celia, Marsella, Pueblo Rico, Santuario.

SANTANDER : Aguada, Betulia, Cimitarra, El Carmen De Chucurí, El Peñón, Galán, Guadalupe, Hato, La Belleza, La Paz, Landázuri, Palmar, Puerto Parra, San Benito, Simacota, Socorro, Suaita, Sucre, Vélez, Zapatoca.

<p>INSTITUTO DE HIDROLOGÍA, METEOROLOGÍA Y ESTUDIOS AMBIENTALES - IDEAM</p> <p>República de Colombia</p> <p>ALERTAS EMITIDAS MUNICIPALMENTE POR DESLIZAMIENTOS DE TIERRA</p> <p>23 DE SEPTIEMBRE DE 2024</p>	<p>Leyenda</p> <ul style="list-style-type: none"> Limite Departamental Hidrografía Limite Internacional 	<p>Alertas</p> <ul style="list-style-type: none"> Amarilla Naranja Roja 	<p>Información de Referencia</p> <p>PROYECCIÓN: Conforme de Gauss</p> <p>DATUM: MAGNA - SRGAS</p> <p>ORIGEN DE LA ZONA: BOGOTÁ</p> <p>COORDENADAS GEOGRÁFICAS: 4° 35' 48,3210" Lat Norte, 77° 04' 39,2850" Long Oeste</p> <p>COORDENADAS PLANAS: 1300 000 metros Norte, 1300 000 metros Este</p> <p>Escala: 1:500 000</p> <p>Fuente: IDEAM, Cartografía Básica IGAC</p> <p>© Prohibida la Reproducción total o parcial sin autorización expresa del IDEAM</p>
---	---	---	--

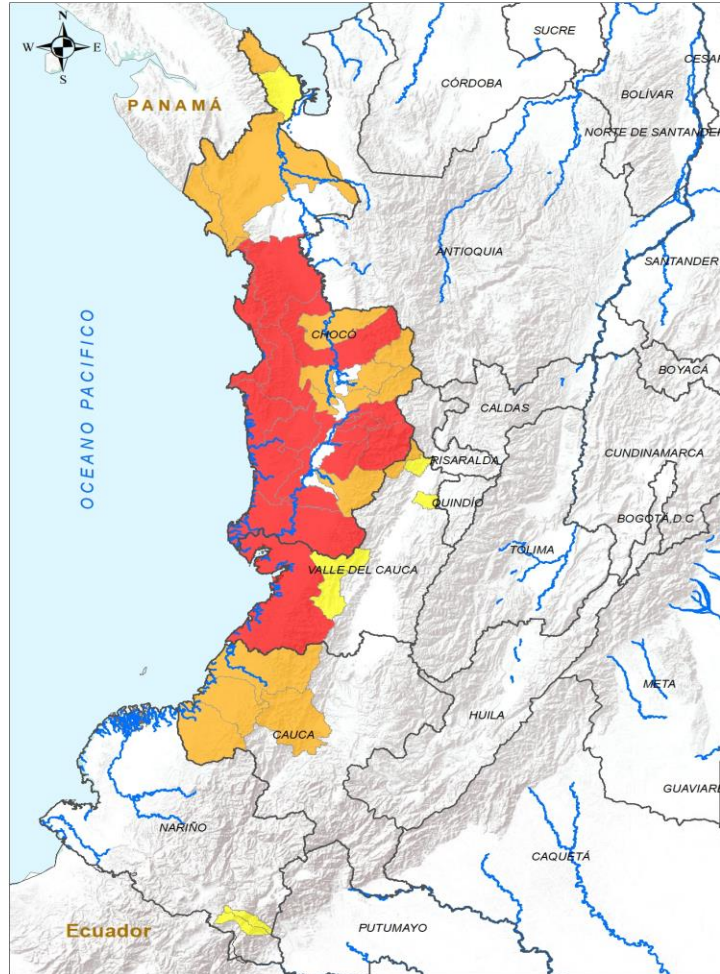

INSTITUTO DE HIDROLOGÍA, METEOROLOGÍA Y ESTUDIOS AMBIENTALES - IDEAM
 República de Colombia
ALERTAS EMITIDAS MUNICIPALMENTE POR DESLIZAMIENTOS DE TIERRA
 23 DE SEPTIEMBRE DE 2024

Leyenda		Alertas	
	Límite Departamental		Amarilla
	Hidrografía		Naranja
	Límite Internacional		Roja

Información de Referencia
 PROYECCIÓN: Conforme de Gauss
 DATUM: MAGNA - SIRGAS
 ORIGEN DE LA ZONA: BOGOTÁ
 COORDENADAS GEOGRÁFICAS: 4° 30' 40.32" N, 77° 04' 20.000" O
 COORDENADAS PLANAS: 1'000.000 metros Norte, 1'000.000 metros Este
 Fuente: IDEAM Cartografía Básica IGAC
 © Prohíbida la Reproducción total o parcial sin autorización expresa del IDEAM

ALERTA	SITIOS PARA LOS CUALES SE GENERA LA ALERTA
	CHOCÓ : Alto Baudó, Bahía Solano, Bajo Baudó, Bojayá, Condoto, El Litoral Del San Juan, Istmina, Medio Baudó, Nuquí, Nóvita, Quibdó, Río Iró, San José Del Palmar, Tadó. VALLE DEL CAUCA : Buenaventura.
	CAUCA : El Tambo, Guapi, López De Micay, Timbiquí. CHOCÓ : Acandí, Bagadó, Cértegui, El Cantón Del San Pablo, El Carmen De Atrato, Juradó, Lloró, Medio Atrato, Riosucio, Río Quito, Sipí. VALLE DEL CAUCA : El Cairo, El Águila.
	CHOCÓ : Unguía. NARIÑO : Córdoba, Potosí. VALLE DEL CAUCA : Ansermanuevo, Calima, Dagua, La Victoria.



Pronóstico de la Amenaza por Deslizamientos de Tierra

REGIÓN ORINOQUÍA

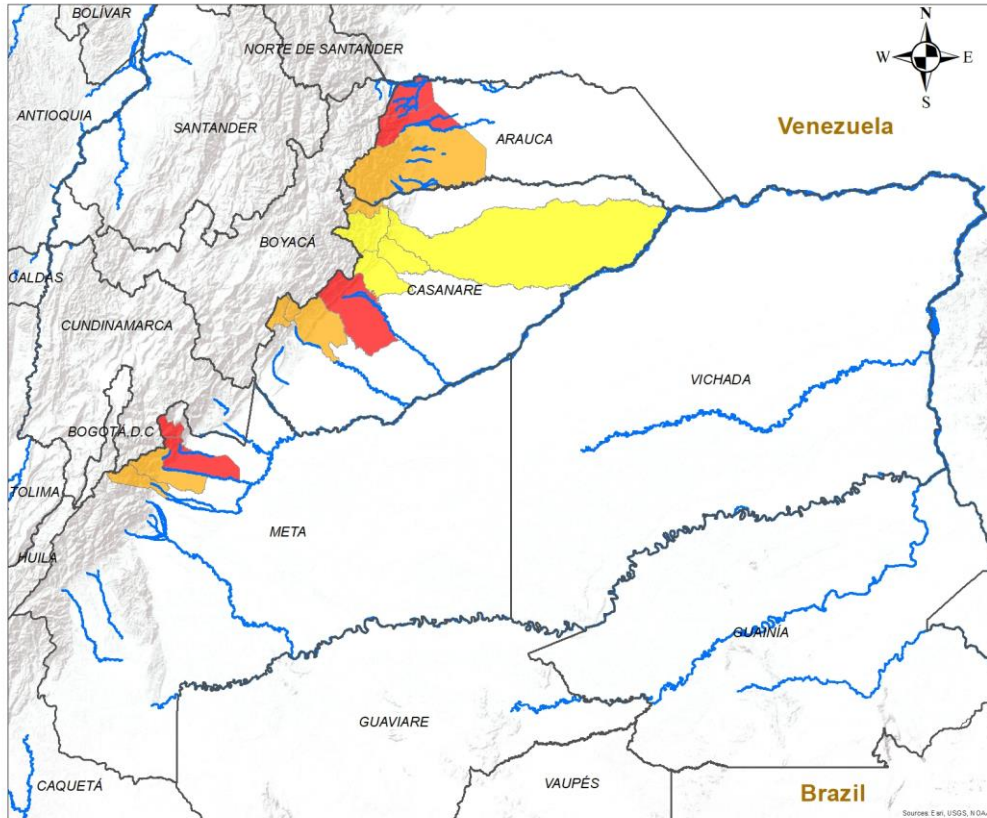

INSTITUTO DE HIDROLOGÍA, METEOROLOGÍA Y ESTUDIOS AMBIENTALES - IDEAM
República de Colombia

ALERTAS EMITIDAS MUNICIPALMENTE POR DESLIZAMIENTOS DE TIERRA
23 DE SEPTIEMBRE DE 2024

Leyenda

- Hidrografía
- Limite Departamental
- Limite Internacional

Alertas

- Amarilla
- Naranja
- Roja

Información de Referencia

PROYECCIÓN: Conforme de Gauss
 DATUM: MAGNA - SIRGAS
 ORIGEN DE LA ZONA: BOGOTÁ
 COORDENADAS GEOGRÁFICAS: 4° 35' 46.3215" Lat. Norte, 77° 04' 39.9285" Long. Oeste
 COORDENADAS PLANAS: 1'000 000 metros Norte, 1'000 000 metros Este

Escala: 1:500,000
 Fuente: IDEAM
 Cartografía Básica IGAC

© Prohibida la Reproducción total o parcial sin autorización expresa del Ideam

ALERTA	SITIOS PARA LOS CUALES SE GENERA LA ALERTA
	ARAUCA : Fortul, Saravena. CASANARE : Yopal. META : El Calvario, Villavicencio.
	ARAUCA : Tame. CASANARE : Aguazul, Chámeza, Recetor, Sácama. META : Acacías, Guamal.
	CASANARE : Nunchía, Paz De Ariporo, Pore, Támara.



Pronóstico de la Amenaza por Deslizamientos de Tierra

REGIÓN AMAZONÍA

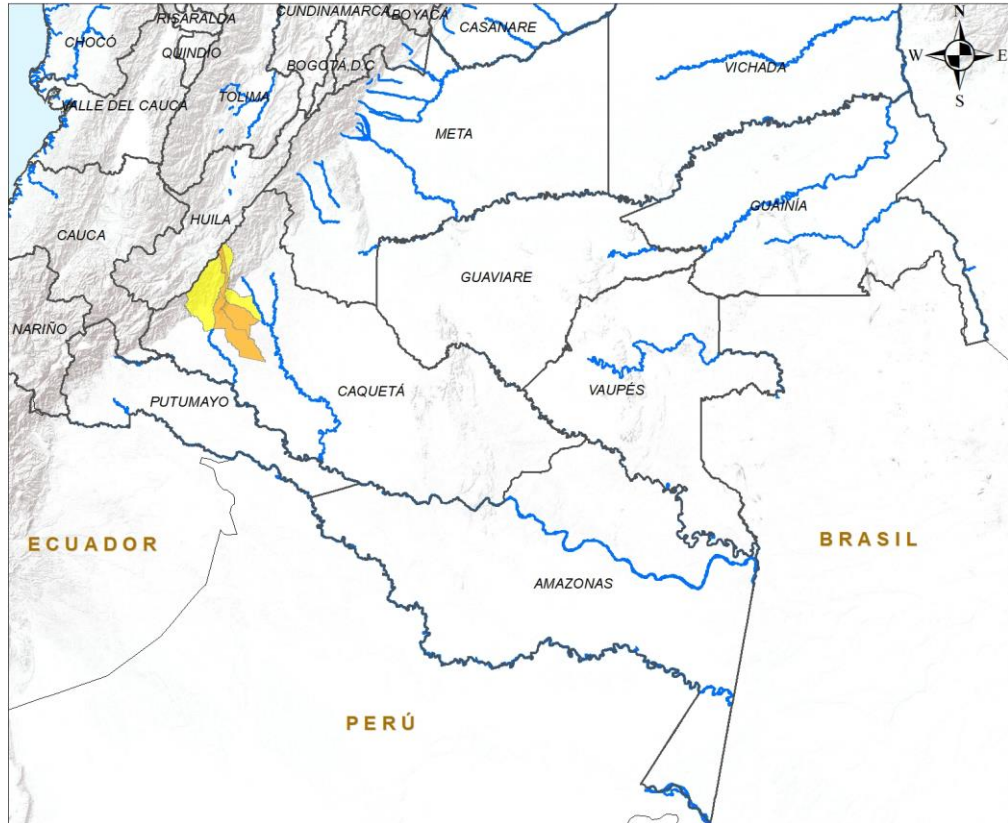

ALERTA		SITIOS PARA LOS CUALES SE GENERA LA ALERTA	
		CAQUETÁ : El Paujíl, La Montañita.	
		CAQUETÁ : El Doncello, Florencia.	

INSTITUTO DE HIDROLOGÍA, METEOROLOGÍA Y ESTUDIOS AMBIENTALES - IDEAM
República de Colombia
ALERTAS EMITIDAS MUNICIPALMENTE POR DESLIZAMIENTOS DE TIERRA
23 DE SEPTIEMBRE DE 2024

Leyenda

- Hidrografía
- Límite Departamental
- Límite Internacional

Alertas

- Amarilla
- Naranja
- Roja

Información de Referencia

PROYECCIÓN: Conforme de Gauss
DATUM: MAGNA - SIRGAS
ORIGEN DE LA ZONA: BOGOTÁ
COORDENADAS GEOGRÁFICAS: 4° 35' 46.3215" Lat Norte, 77° 04' 39.8285" Long Oeste
COORDENADAS PLANAS: 1'000.000 metros Norte, 1'000.000 metros Este

Escala: 1:500.000
Fuente: IDEAM
Cartografía Básica IGAC

© Prohibida la Reproducción total o parcial sin autorización expresa del Ideam



DEFINICIONES Y RECOMENDACIONES

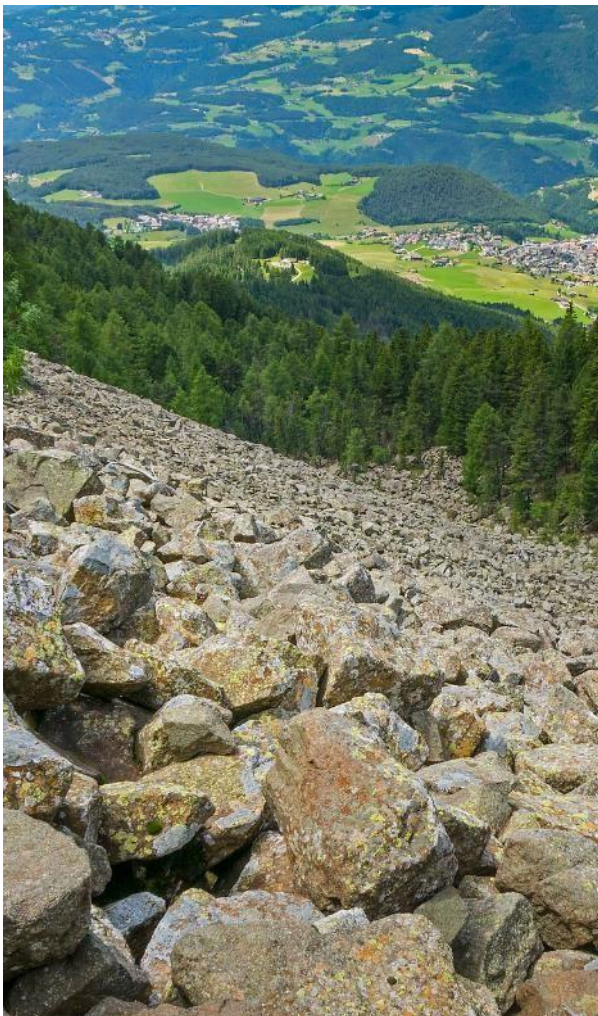

DEFINICIONES	RECOMENDACIONES
<p>DERRUMBE: Término común para referirse a diversos tipos de movimientos en masa, particularmente caídas y deslizamientos.</p> <p>DESLIZAMIENTO: Movimiento ladera abajo de una masa de suelo o roca cuyo desplazamiento ocurre predominantemente a lo largo de una superficie de falla, o de zonas relativamente delgadas con gran deformación cortante.</p> <p>TIPOS DE DESLIZAMIENTOS:</p> <p>Deslizamientos: Incluye movimientos tipo deslizamiento rotacional o deslizamiento traslacional en suelo o roca. En este grupo se pueden incluir los procesos en laderas tipo flujo que hacen parte de la zona de alimentación de flujos de detritos o flujos de lodo.</p> <p>Caídas: Incluye movimientos tipo caída en suelos o rocas. Se pueden incluir también en este tipo los movimientos tipo volcamiento.</p> <p>Flujos: En este tipo se incluyen los procesos tipo flujo de detritos, flujo de lodos o avenida torrencial (Ver numeral 1.2).</p> <p>Reptación: Término utilizado para describir movimientos lentos Y extremadamente lentos (Hungry et al., 2014).</p>	<ul style="list-style-type: none">• Construya o habite en zonas seguras.• Proteja los bosques.• Evite la tala de árboles y la quema de estos.• Identifique las áreas con amenazas de deslizamientos o derrumbes.• Realice un plan de emergencia familiar.• Estudie rutas alternativas para su evacuación.• No permita que el agua se filtre en el interior de las montañas: abra zanjas, alcantarillas y cuencas firmes que permita el desagüe de agua adecuado.• Evite la acumulación de basura o desechos en suelos ya que esta no permite que el agua filtre por donde debe hacerlo, lo que hace que el terreno se desestabilice.



Pronóstico de la Amenaza por Deslizamientos de Tierra



Ghisliane Echeverry Prieto | Directora General
Tatiana Sierra | Jefe Oficina del Servicio de Pronóstico y Alertas

Elaboró:

Victoria Daniela Camacho - Profesional de turno

OFICINA DEL SERVICIO DE PRONÓSTICO Y ALERTAS

<http://www.ideam.gov.co>

Correos electrónicos: servicio@ideam.gov.co, alertas@ideam.gov.co

Calle 25D N° 96B - 70, piso 3. Bogotá, D.C.

Teléfono: 3075625 ext. 1334 -1336.

VISITA NUESTRAS REDES SOCIALES



InstitutoIDEAM



@IDEAMColombia



IdeamColombia



Ideam.Instituto

