



## Boletín No.

# 235

Actualización: 22 de agosto de 2024 – 12:00 HLC.

Alertas vigentes hasta: 23 de agosto de 2024 – 12:00 HLC.



Alerta  
**ROJA**

**PARA TOMAR ACCIÓN** Advierte a los sistemas de prevención y atención de desastres sobre la amenaza que puede ocasionar un fenómeno con efectos adversos sobre la población, el cual requiere la atención inmediata por parte de la población y de los cuerpos de atención y socorro. Se emite una alerta sólo cuando la identificación de un evento extraordinario indique la probabilidad de amenaza inminente y cuando la gravedad del fenómeno implique la movilización de personas y equipos, interrumpiendo el normal desarrollo de sus actividades cotidianas.



Alerta  
**NARANJA**

**PARA PREPARARSE** Indica la presencia de un fenómeno. No implica amenaza inmediata y como tanto es catalogado como un mensaje para informarse y prepararse. El aviso implica vigilancia continua ya que las condiciones son propicias para el desarrollo de un fenómeno, sin que se requiera permanecer alerta.



Alerta  
**AMARILLA**

**PARA INFORMARSE** Es un mensaje oficial por el cual se difunde información. Por lo regular se refiere a eventos observados, registrados o registrados y puede contener algunos elementos de pronóstico a manera de orientación. Por sus características pretéritas y futuras difiere del aviso y de la alerta, y por lo general no está encaminado a alertar sino a informar



**CONDICIONES  
NORMALES**

**CONDICIONES NORMALES** La información que se suministra se encuentra dentro de los rangos normales.





## RESUMEN

Debido a la precipitación y temperatura máxima que se han dado en los últimos días, se presentan condiciones de:

**Alerta Roja:** en algunos municipios de los departamentos de Bogotá, D.C., Boyacá, Caquetá, Casanare, Cauca, Cundinamarca, Huila, La Guajira, Meta, Nariño, Norte De Santander, Quindío, Tolima y Valle Del Cauca.

**Alerta Moderada:** en algunos municipios de los departamentos de Boyacá, Caldas, Caquetá, Cauca, Cundinamarca, Huila, La Guajira, Magdalena, Meta, Nariño, Norte De Santander, Putumayo, Quindío, Risaralda, Santander, Tolima, Valle Del Cauca y Vaupés.

**Alerta Baja:** en algunos municipios de las regiones Caribe, Andina, Amazonía, Orinoquía y Pacífico.

### Mapa de Pronóstico de la Amenaza por Incendios de la Cobertura Vegetal

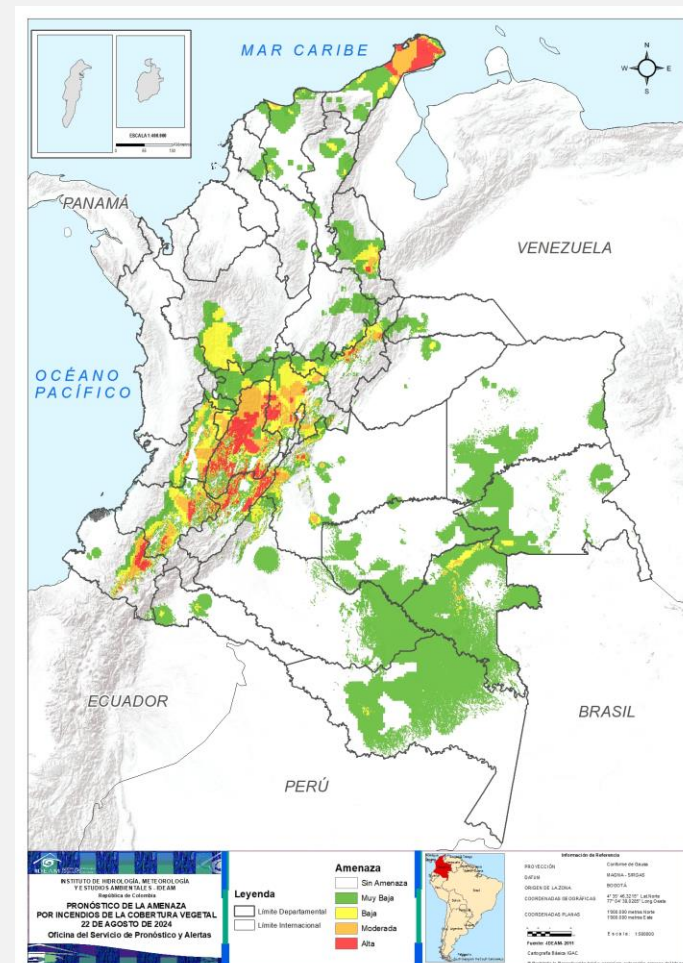



## Gráfica de seguimiento de alertas por pronóstico de la amenaza de incendios de la cobertura vegetal para Colombia durante los últimos 30 días

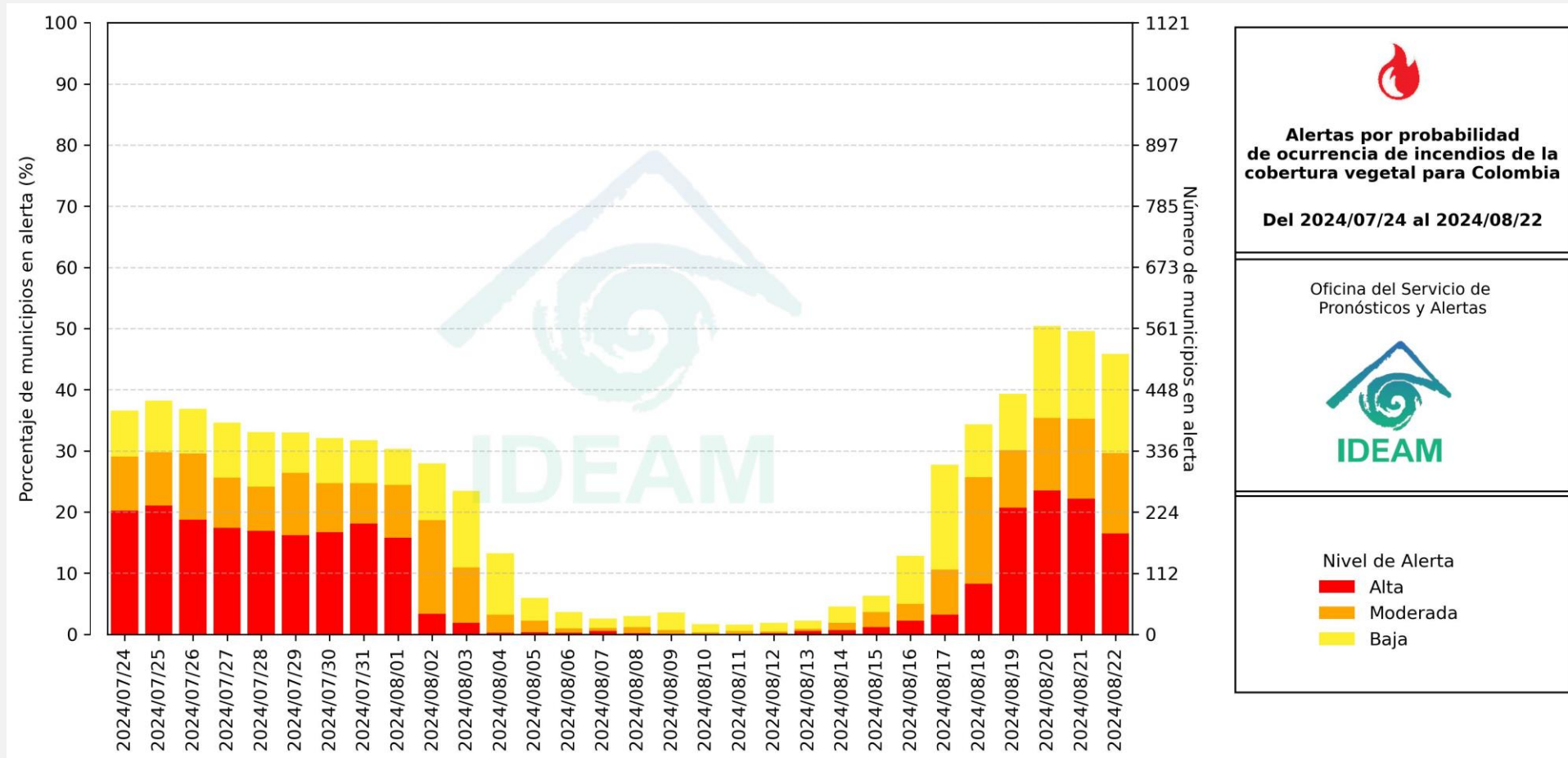

El eje horizontal presenta la fecha de evaluación de las alertas, el eje vertical izquierdo el porcentaje de municipios\* en alerta y el eje vertical derecho el número total de éstos; categorizando las alertas en una barra apilada según su nivel de amenaza: alta (rojo), moderada (naranja) y baja (amarillo).

\* Municipios oficiales registrados por el DANE representado el 100% (1121 municipios) a la fecha.





# Pronóstico de la Amenaza por Incendios de la Cobertura Vegetal

Actualización | 22 agosto 2024 | 12:00 HLC

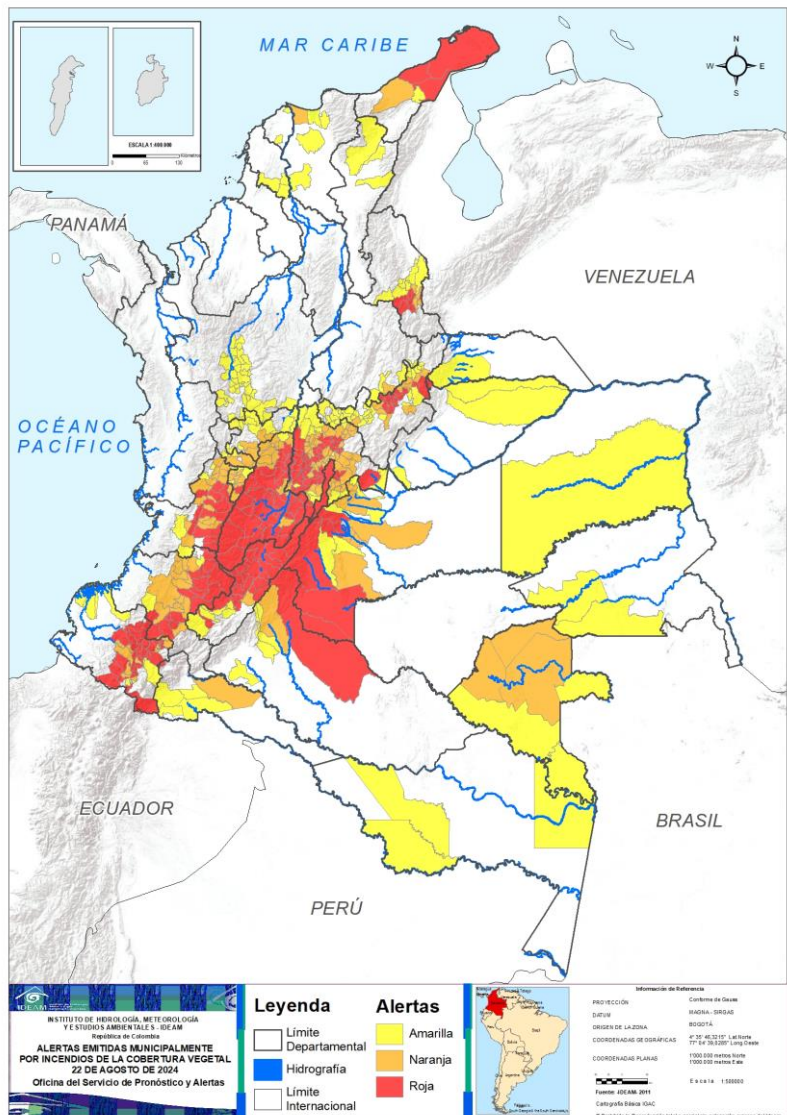

Municipios por regiones:

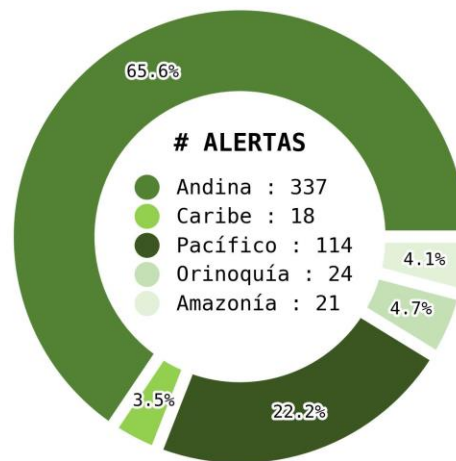

TOTAL MUNICIPIOS : 514

FECHA : 2024-08-22

DEPARTAMENTO	#
CUNDINAMARCA	43
TOLIMA	33
NARIÑO	28
HUILA	21
CAUCA	17
BOYACÁ	13
VALLE DEL CAUCA	12
NORTE DE SANTANDER	6
META	5
LA GUAJIRA	3
BOGOTÁ, D.C.	1
CAQUETÁ	1
CASANARE	1
QUINDÍO	1
<b>TOTAL</b>	<b>185</b>

DEPARTAMENTO	#
CUNDINAMARCA	48
VALLE DEL CAUCA	17
CAUCA	14
TOLIMA	13
BOYACÁ	11
NARIÑO	10
QUINDÍO	8
META	7
NORTE DE SANTANDER	4
CALDAS	4
VAUPÉS	3
RISARALDA	2
CAQUETÁ	1
HUILA	1
LA GUAJIRA	1
MAGDALENA	1
PUTUMAYO	1
SANTANDER	1
<b>TOTAL</b>	<b>147</b>

DEPARTAMENTO	#
ANTIOQUIA	40
BOYACÁ	35
CUNDINAMARCA	15
CALDAS	13
NARIÑO	8
NORTE DE SANTANDER	7
META	6
VALLE DEL CAUCA	6
HUILA	5
SANTANDER	5
MAGDALENA	4
PUTUMAYO	4
CAQUETÁ	3
CASANARE	3
QUINDÍO	3
AMAZONAS	3
BOLÍVAR	3
CESAR	3
RISARALDA	3
VAUPÉS	3
CAUCA	2
ATLÁNTICO	2
GUAINÍA	2
LA GUAJIRA	1
TOLIMA	1
ARAUCA	1
VICHADA	1
<b>TOTAL</b>	<b>182</b>



# Pronóstico de la Amenaza por Incendios de la Cobertura Vegetal

## REGIÓN CARIBE

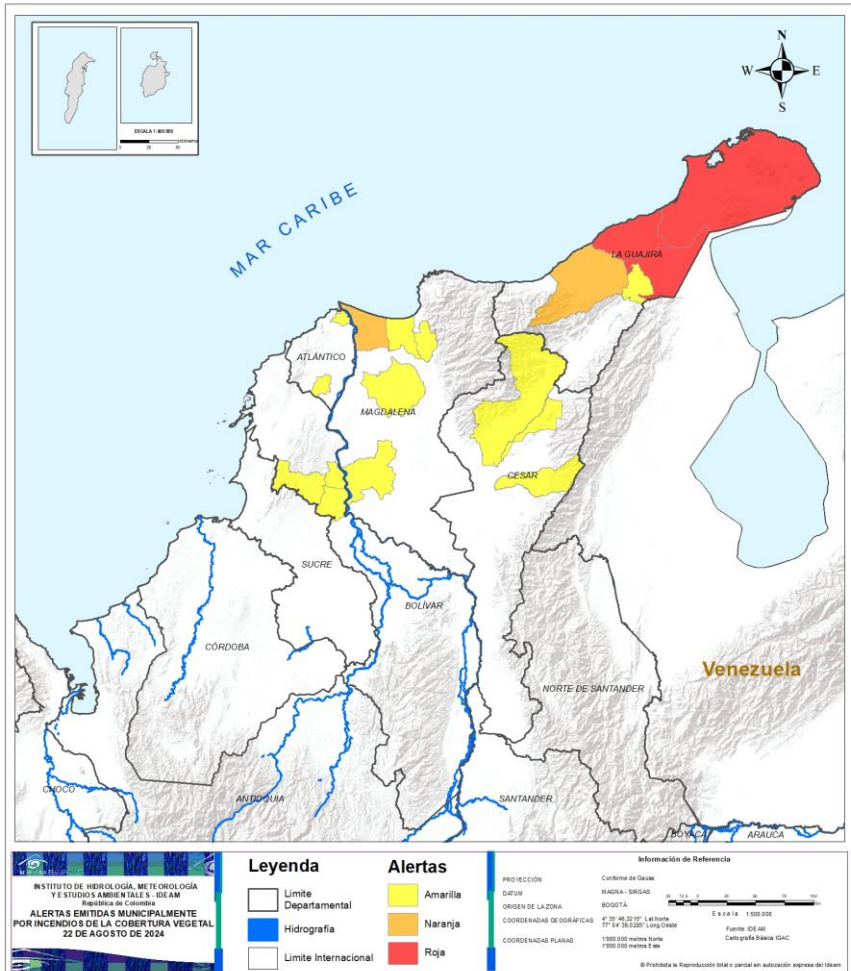

ALERTA	SITIOS PARA LOS CUALES SE GENERA LA ALERTA
	LA GUAJIRA : Maicao, Manaure, Uribia.
	LA GUAJIRA : Riohacha. MAGDALENA : Sitionuevo.
	ATLÁNTICO : Barranquilla, Manatí. BOLÍVAR : Córdoba, El Carmen De Bolívar, Zambrano. CESAR : Becerril, San Diego, Valledupar. LA GUAJIRA : Albania. MAGDALENA : Pivijay, Plato, Puebloviejo, Zona Bananera.

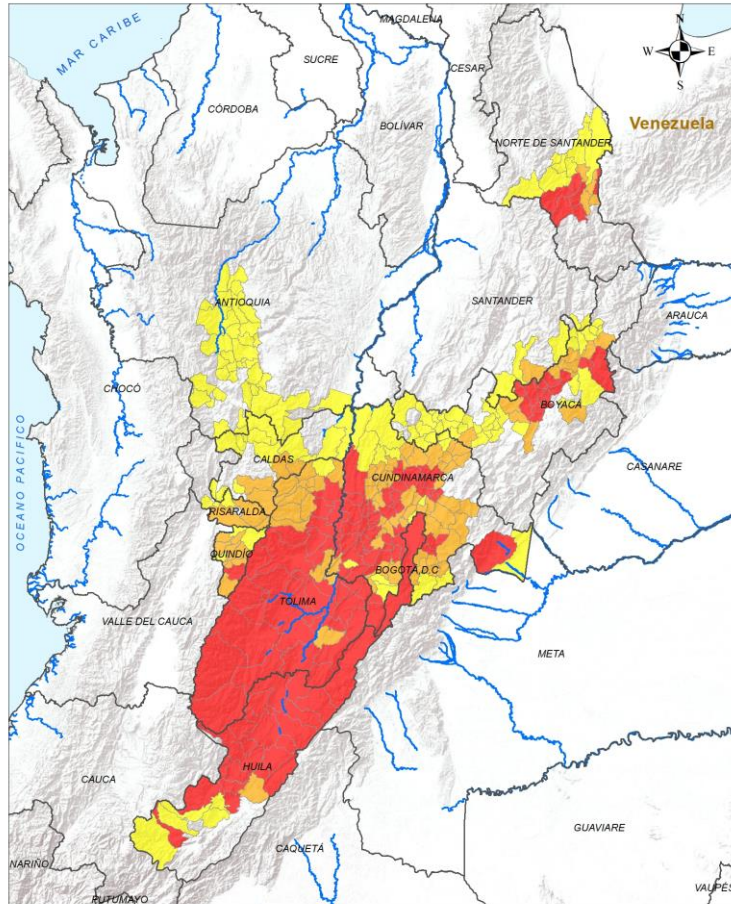

<b>INSTITUTO DE HIDROLOGÍA, METEOROLOGÍA Y ESTUDIOS AMBIENTALES - IDEAM</b> República de Colombia <b>ALERTAS EMITIDAS MUNICIPALMENTE POR INCENDIOS DE LA COBERTURA VEGETAL 22 DE AGOSTO DE 2024</b>		<b>Legenda</b> Límite Departamental Hidrografía Límite Internacional		<b>Alertas</b> Amarilla Naranja Roja		<b>Información de Referencia</b> PROYECCIÓN: Conforme de Gauss DATUM: MADRID - 1984 ORIGEN DE LA ZONA: BOGOTÁ COORDENADAS GEODÉSICAS: 0° 25' 46.210" Latitud, 77° 54' 39.528" Longitud COORDENADAS PLANAS: 1900 000 metros Norte, 1900 000 metros Este	
---	--	---	--	---	--	---	--

## ALERTA SITIOS PARA LOS CUALES SE GENERA LA ALERTA



- BOGOTÁ, D.C.** : Bogotá, D.C..
- BOYACÁ** : Belén, Betétiva, Cerinza, Chita, Duitama, Firavitoba, Floresta, Jericó, Nobsa, Paipa, Paz De Río, Santa Rosa De Viterbo, Tibasosa.
- CUNDINAMARCA** : Anapoima, Anolaima, Apulo, Beltrán, Bituima, Cabrera, Cachipay, Chaguaní, Choachí, Cogua, El Rosal, Facatativá, Gachancipá, Granada, Guaduas, Guataquí, Guayabal De Síquima, Jerusalén, La Mesa, La Vega, Medina, Mosquera, Nilo, Pacho, Pulí, Quipile, Ricaurte, San Antonio Del Tequendama, San Francisco, San Juan De Rioseco, Sibaté, Silvania, Soacha, Supatá, Tausa, Tibacuy, Tocaima, Tocancipá, Ubaque, Venecia, Vianí, Viotá, Zipaquirá.
- HUILA** : Agrado, Aipe, Algeciras, Baraya, Campoalegre, Colombia, Hobo, Isnos, La Plata, Neiva, Nátaga, Paicol, Palermo, Rivera, Santa María, Tello, Teruel, Tesalia, Villavieja, Yaguará, Íquira.
- NORTE DE SANTANDER** : Arboledas, Bochalema, Cucutilla, Durania, Pamplonita, Villa Del Rosario.
- QUINDÍO** : Pijao.
- TOLIMA** : Alpujarra, Alvarado, Ambalema, Anzoátegui, Armero, Ataco, Cajamarca, Carmen De Apicalá, Chaparral, Coyaima, Cunday, Dolores, Espinal, Guamo, Ibagué, Icononzo, Lérida, Melgar, Natagaima, Ortega, Piedras, Planadas, Purificación, Rioblanco, Roncesvalles, Rovira, Saldaña, San Antonio, San Luis, Suárez, Valle De San Juan, Venadillo, Villarrica.



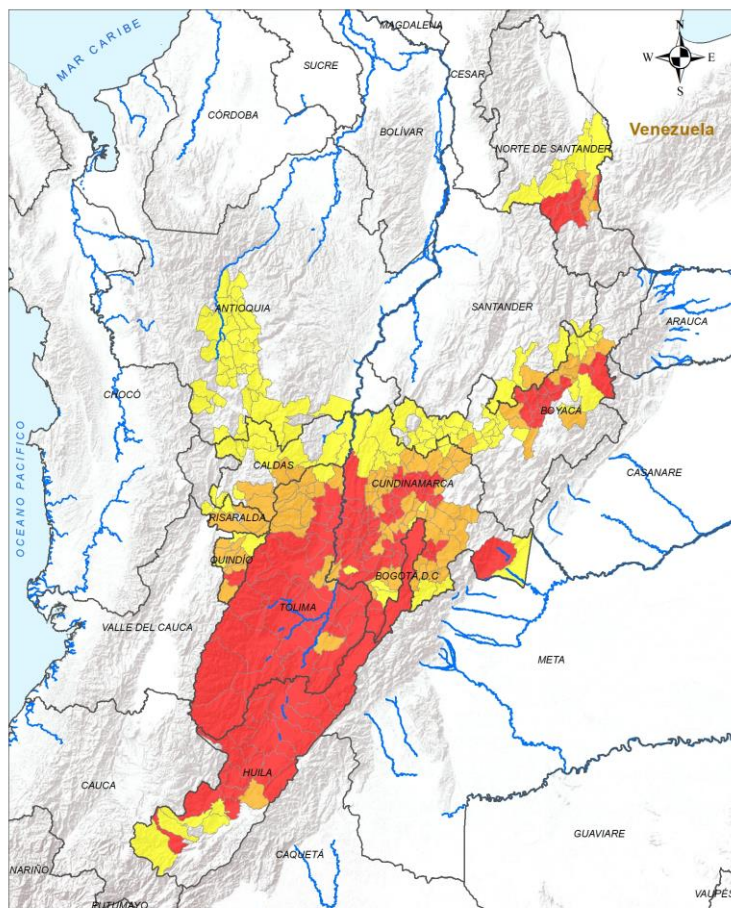

## ALERTA SITIOS PARA LOS CUALES SE GENERA LA ALERTA



- BOYACÁ :** El Cocuy, La Uvita, Mongua, Pesca, Ráquira, Sativanorte, Sativasur, Sotaquirá, Susacón, Tuta, Tutazá.
- CALDAS :** Manizales, Manzanares, Marulanda, Villamaría.
- CUNDINAMARCA :** Albán, Bojacá, Carmen De Carupa, Chipaque, Chía, Cucunubá, Cáqueza, El Colegio, El Peñón, Fosca, Funza, Fusagasugá, Fómeque, Fúquene, Gachetá, Girardot, Guachetá, Guasca, Guatavita, Junín, La Calera, La Peña, Lenguazaque, Madrid, Nariño, Nemocón, Nimaima, Nocaima, Paime, Pandi, Pasca, Quebradanegra, Quetame, San Cayetano, Sasaima, Sopó, Subachoque, Sutatausa, Tabio, Tena, Tenjo, Une, Vergara, Villa De San Diego De Ubaté, Villagómez, Villeta, Zipacón, Útica.
- HUILA :** Gigante.
- NORTE DE SANTANDER :** Chinácota, Los Patios, Ragonvalia, San Cayetano.
- QUINDÍO :** Armenia, Buenavista, Calarcá, Circasia, Córdoba, Génova, Montenegro, Quimbaya.
- RISARALDA :** Pereira, Santa Rosa De Cabal.
- SANTANDER :** Encino.
- TOLIMA :** Casabianca, Coello, Falan, Flandes, Fresno, Herveo, Honda, Líbano, Murillo, Palocabildo, Prado, Santa Isabel, Villahermosa.

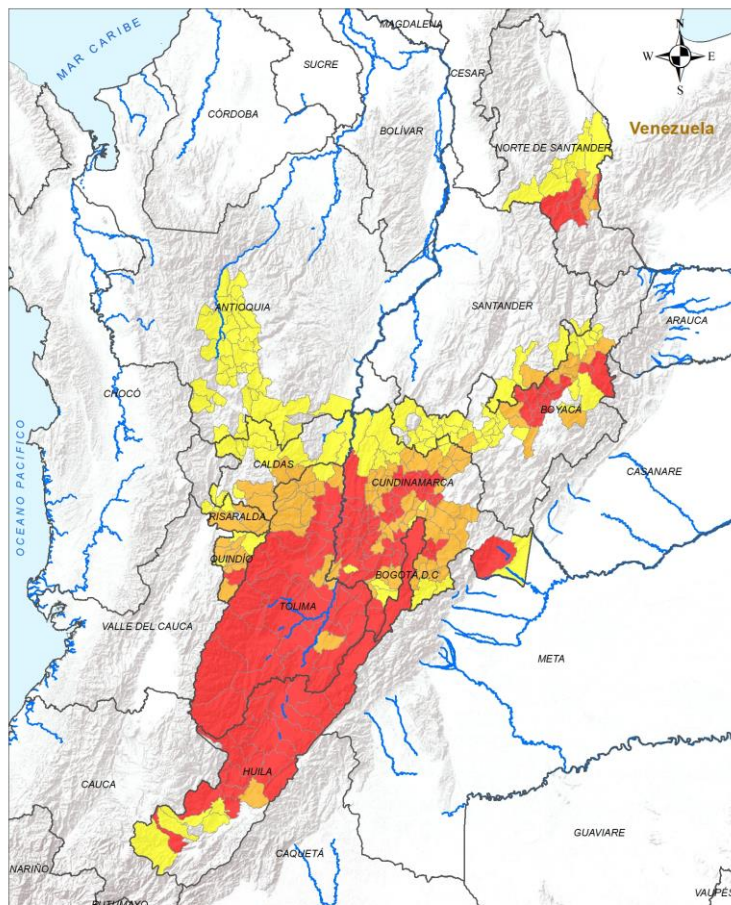

## ALERTA SITIOS PARA LOS CUALES SE GENERA LA ALERTA



**ANTIOQUIA** : Abejorral, Amagá, Angelópolis, Anzá, Armenia, Bello, Belmira, Caramanta, Ciudad Bolívar, Copacabana, Ebéjico, Entrerriós, Envigado, Giraldo, Heliconia, Hispania, Itagüí, Jardín, La Ceja, La Estrella, Liborina, Medellín, Montebello, Nariño, Olaya, Retiro, Sabanalarga, Sabaneta, Salgar, San Andrés De Cuerquía, San Jerónimo, San José De La Montaña, San Pedro De Los Milagros, Santa Bárbara, Santa Fé De Antioquia, Sonsón, Sopetrán, Tarso, Titiribí, Valparaíso.

**BOYACÁ** : Arcabuco, Boavita, Briceño, Buenavista, Caldas, Chiquinquirá, Chíquiza, Coper, Cucaita, Cóbbita, El Espino, Guacamayas, Gámeza, La Victoria, Maripí, Motavita, Muzo, Otanche, Panqueba, Pauna, Saboyá, Samacá, San Mateo, San Miguel De Sema, Soatá, Socha, Socotá, Sora, Sutamarchán, Sáchica, Tinjacá, Tipacoque, Toca, Tunja, Tununguá.

**CALDAS** : Aguadas, Belalcázar, La Dorada, Marmato, Marquetalia, Palestina, Pensilvania, Pácora, Riosucio, Salamina, Supía, Victoria, Viterbo.

**CUNDINAMARCA** : Agua De Dios, Arbeláez, Cajicá, Caparrapí, Cota, Guayabetal, Gutiérrez, La Palma, Paratebueno, Puerto Salgar, San Bernardo, Simijaca, Susa, Topaipí, Yacopí.

**HUILA** : La Argentina, Pital, Saladoblanco, San Agustín, Tarqui.

**NORTE DE SANTANDER** : Cáchira, El Zulia, Gramalote, Lourdes, Salazar, San José De Cúcuta, Santiago.

**QUINDÍO** : Filandia, La Tebaida, Salento.

**RISARALDA** : Balboa, La Virginia, Marsella.

**SANTANDER** : Capitanejo, Charalá, Gámbita, Macaravita, Onzaga.

**TOLIMA** : San Sebastián De Mariquita.





# Pronóstico de la Amenaza por Incendios de la Cobertura Vegetal

## REGIÓN PACÍFICO

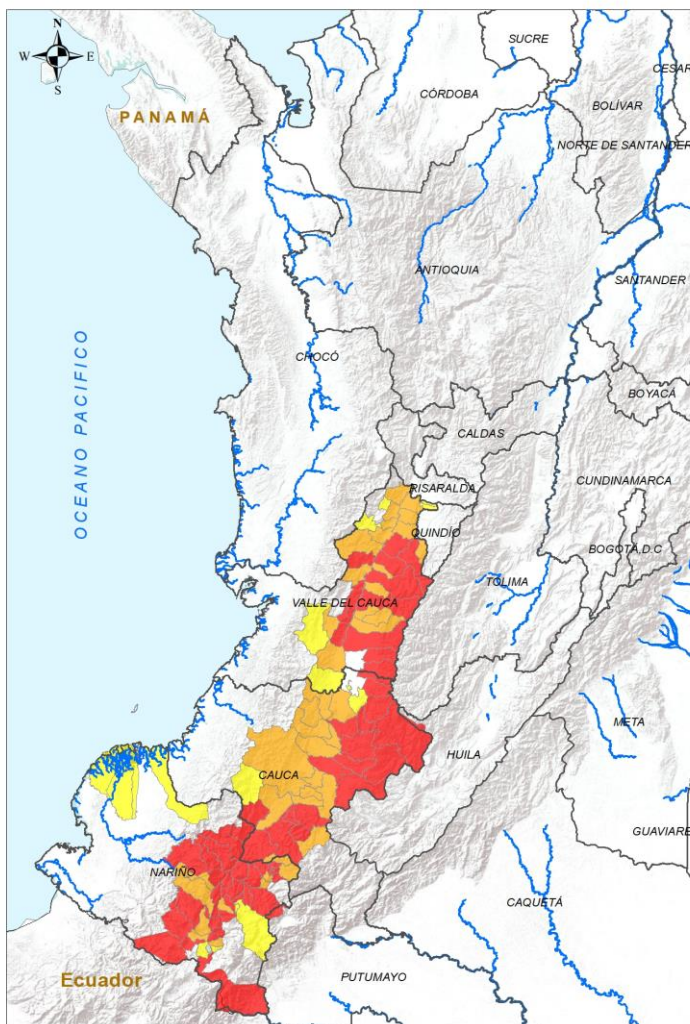

**INSTITUTO DE HIDROLOGÍA, METEOROLOGÍA Y ESTUDIOS AMBIENTALES - IDEAM**  
República de Colombia

**ALERTAS EMITIDAS MUNICIPALMENTE POR INCENDIOS DE LA COBERTURA VEGETAL 22 DE AGOSTO DE 2024**

Leyenda		Alertas	
	Límite Departamental		Amarilla
	Hidrografía		Naranja
	Límite Internacional		Roja

**Información de Referencia**

PROYECCIÓN: Conforme de Gauss  
DATUM: MADRID - ORSAS  
ORIGEN DE LA ZONA: BOGOTÁ  
COORDENADAS GEOGRÁFICAS: 4° 35' 40.3215" Lat Norte, 77° 04' 39.8285" Long Oeste  
COORDENADAS PLANAS: 1300 000 metros Norte, 1300 000 metros Este  
Fuente: IDEAM, Cartografía Básica IGAC

© Propiedad de la Organización. Toda o parte de esta publicación expresa del IDEAM.

ALERTA	SITIOS PARA LOS CUALES SE GENERA LA ALERTA
	<p><b>CAUCA</b> : Almaguer, Balboa, Bolívar, Caldono, Corinto, Inzá, Jambaló, La Vega, Mercaderes, Miranda, Popayán, Puracé, Páez, Silvia, Sucre, Toribío, Totoró.</p> <p><b>NARIÑO</b> : Ancuya, Belén, Buesaco, Chachagüí, Colón, Consacá, Cumbal, Cumbitara, El Peñol, El Rosario, El Tambo, Guachucal, Guaitarilla, Imués, Ipiales, La Florida, La Unión, Leiva, Linares, Los Andes, Mallama, Ospina, Policarpa, Providencia, San Bernardo, San Lorenzo, Santacruz, Taminango.</p> <p><b>VALLE DEL CAUCA</b> : Bugalagrande, Florida, Guadalajara De Buga, Palmira, Pradera, Sevilla, Trujillo, Tuluá, Vijes, Yotoco, Yumbo, Zarzal.</p>
	<p><b>CAUCA</b> : Buenos Aires, Cajibío, El Tambo, Florencia, La Sierra, Morales, Patía, Piendamó - Tunía, Rosas, San Sebastián, Santander De Quilichao, Sotará Paispamba, Suárez, Timbío.</p> <p><b>NARIÑO</b> : Arboleda, Iles, La Cruz, La Llanada, Samaniego, San Pablo, San Pedro De Cartago, Sandoná, Sapuyes, Túquerres.</p> <p><b>VALLE DEL CAUCA</b> : Andalucía, Ansermanuevo, Bolívar, Caicedonia, Cali, Cartago, El Cerrito, Ginebra, Guacarí, La Cumbre, La Unión, La Victoria, Obando, Riofrío, Roldanillo, San Pedro, Toro.</p>
	<p><b>CAUCA</b> : Argelia, Caloto.</p> <p><b>NARIÑO</b> : Contadero, La Tola, Mosquera, Nariño, Olaya Herrera, Pasto, Pupiales, Santa Bárbara.</p> <p><b>VALLE DEL CAUCA</b> : Alcalá, Argelia, Dagua, El Dovio, Jamundí, Ulloa.</p>



# Pronóstico de la Amenaza por Incendios de la Cobertura Vegetal

## REGIÓN ORINOQUÍA

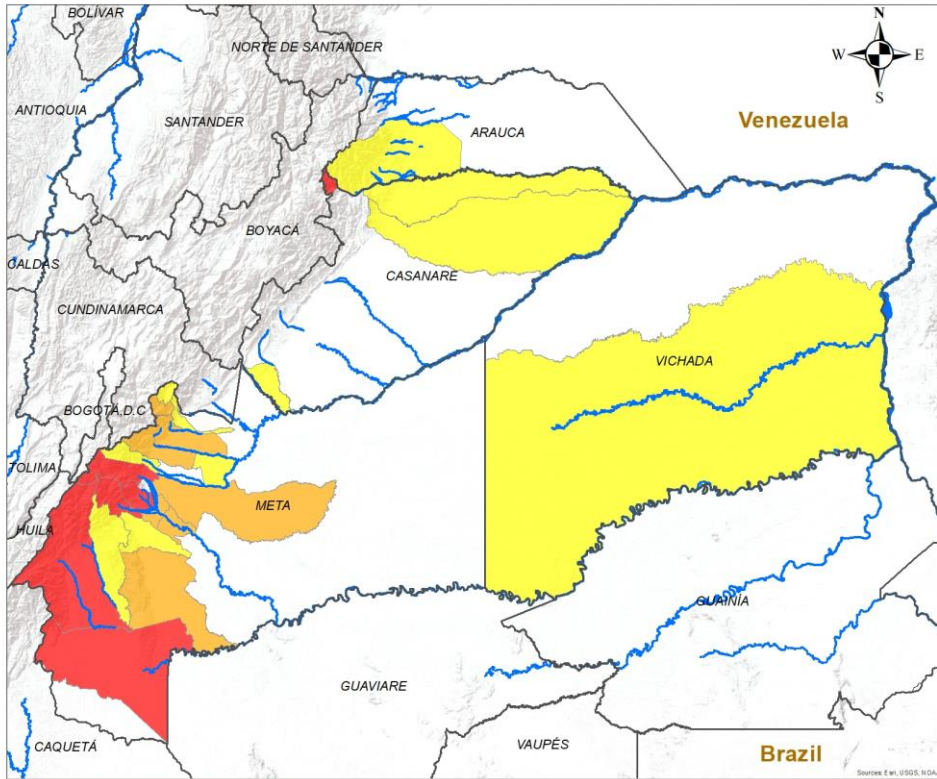

ALERTA	SITIOS PARA LOS CUALES SE GENERA LA ALERTA
	CASANARE : La Salina. META : Cubarral, El Castillo, La Macarena, Lejanías, Uribe.
	META : Acacías, El Calvario, Fuente De Oro, Granada, San Martín, Villavicencio, Vistahermosa.
	ARAUCA : Tame. CASANARE : Hato Corozal, Paz De Ariporo, Villanueva. META : Guamal, Mesetas, Restrepo, San Carlos De Guaroa, San Juan De Arama, San Juanito. VICHADA : Cumaribo.

**INSTITUTO DE HIDROLOGÍA, METEOROLOGÍA Y ESTUDIOS AMBIENTALES - IDEAM**  
República de Colombia

**ALERTAS EMITIDAS MUNICIPALMENTE POR INCENDIOS DE LA COBERTURA VEGETAL**  
22 DE AGOSTO DE 2024

**Leyenda**

- Hidrografía
- Límite Departamental
- Límite Internacional

**Alertas**

- Amarilla
- Naranja
- Roja

**Información de Referencia**

PROYECCIÓN: Conforme de Gauss  
DATUM: MAGNA - SIRGAS  
ORIGEN DE LA ZONA: BOGOTÁ  
COORDENADAS GEOGRÁFICAS: 4° 35' 46.3215" Lat Norte, 77° 04' 39.0285" Long Oeste  
COORDENADAS PLANAS: 1000 000 metros Norte, 1000 000 metros Este

Fuente: IDEAM  
Cartografía Básica IGAC

Escala: 1:500,000

© Prohíbida la Reproducción total o parcial sin autorización expresa del Ideam



# Pronóstico de la Amenaza por Incendios de la Cobertura Vegetal

# REGIÓN AMAZONIA

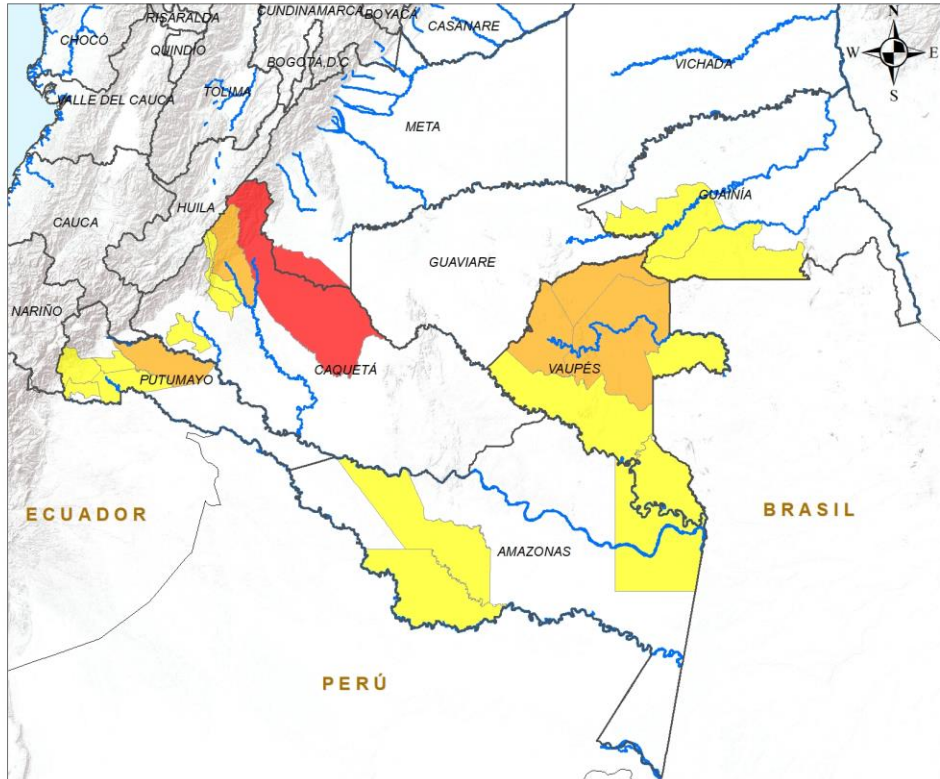

ALERTA	SITIOS PARA LOS CUALES SE GENERA LA ALERTA
	CAQUETÁ : San Vicente Del Caguán.
	CAQUETÁ : Puerto Rico. PUTUMAYO : Puerto Guzmán. VAUPÉS : Carurú, Mitú, Papunahua.
	AMAZONAS : El Encanto, La Chorrera, La Pedrera. CAQUETÁ : El Doncello, El Paujíl, Valparaíso. GUAINÍA : Morichal, Pana Pana. PUTUMAYO : Orito, Puerto Asís, Puerto Caicedo, Valle Del Guamuez. VAUPÉS : Pacoa, Taraira, Yavaraté.

**INSTITUTO DE HIDROLOGIA, METEOROLOGIA Y ESTUDIOS AMBIENTALES - IDEAM**  
República de Colombia

**ALERTAS EMITIDAS MUNICIPALMENTE POR INCENDIOS DE LA COBERTURA VEGETAL 22 DE AGOSTO DE 2024**

**Leyenda**

- Hidrografía
- Límite Departamental
- Límite Internacional

**Alertas**

- Amarilla
- Naranja
- Roja

**Información de Referencia**

PROYECCIÓN: Conforme de Gauss  
DATUM: MAGNA - SIRGAS  
ORIGEN DE LA ZONA: BOGOTÁ  
COORDENADAS GEOGRAFICAS: 4° 35' 46.3215" Lat. Norte, 77° 04' 39.0285" Long. Oeste  
COORDENADAS PLANAS: 1'000 000 metros Norte, 1'000 000 metros Este

Escala: 1:500 000  
Fuente: IDEAM  
Cartografía Básica IGAC

© Prohibida la Reproducción total o parcial sin autorización expresa del Ideam





## DEFINICIONES Y RECOMENDACIONES



DEFINICIONES	RECOMENDACIONES
<p>Amenaza: Peligro latente de que un evento físico de origen natural, o causado, o inducido por la acción humana de manera accidental, se presente con una severidad suficiente para causar pérdida de vidas, lesiones u otros impactos en la salud, así como también daños y pérdidas en los bienes, la infraestructura, los medios de sustento, la prestación de servicios y los recursos ambientales (Ley 1523 de 2012).</p> <p>Conato (Incendio): Fuego de origen natural o antrópico que afecta o destruye una extensión inferior a 5.000 m<sup>2</sup>, de cualquier tipo de cobertura vegetal, ya sea en zona urbana o rural.</p> <p>Incendio de la cobertura vegetal: Fuego sobre la cobertura vegetal de origen natural o antrópico que se propaga sin control, que causa perturbaciones ecológicas afectando o destruyendo una extensión superior a 5.000 m<sup>2</sup>, ya sea en zona urbana o rural, que responde al tipo de vegetación, cantidad de combustible, oxígeno, condiciones meteorológicas, topografía, actividades humanas, entre otras.</p> <p>Incendio forestal: Un incendio forestal es un "fuego que, cualquiera sea su origen, se propaga sin control en terrenos rurales a través de vegetación leñosa, arbustiva o herbácea, ya sea viva o muerta". Es decir, no solo se queman los árboles, sino que se destruye todo un ecosistema de especies vegetales silvestres y también animales que habitan en estos terrenos. (Conaf, 2019)</p>	<p>A la comunidad en general, a los turistas y caminantes apagar debidamente las fogatas y no dejar residuos tipo vidrio que sirvan como elementos concentradores de la radiación solar e igualmente reportar a las autoridades en caso de ocurrencia de incendios.</p> <p>A los consejos departamentales y municipales, las autoridades ambientales regionales y locales, mantener activos los planes de prevención y atención de incendios con el fin de evitar la ocurrencia y propagación de los mismos especialmente en áreas de reserva forestal y del Sistema Nacional de Parques Nacionales Naturales.</p> <p>A los sistemas regionales y locales de bomberos disponer de los elementos necesarios para la atención oportuna de eventos de incendio de la cobertura vegetal</p>



## Pronóstico de la Amenaza por Incendios de la Cobertura Vegetal



**Ghisliane Echeverry Prieto | Directora General**  
**Tatiana Sierra | Jefe Oficina del Servicio de Pronóstico y Alertas**

**Elaboró:**

William Oswaldo Riaño Acosta (Incendios de la Cobertura Vegetal).

**OFICINA DEL SERVICIO DE PRONÓSTICO Y ALERTAS**

<http://www.ideam.gov.co>

**Correos electrónicos:** [servicio@ideam.gov.co](mailto:servicio@ideam.gov.co), [alertas@ideam.gov.co](mailto:alertas@ideam.gov.co)

Calle 25D N° 96B - 70, piso 3. Bogotá, D.C.

Teléfono: 3075625 ext. 1334 -1336.

**VISITA NUESTRAS REDES SOCIALES**



InstitutoIDEAM



@IDEAMColombia



IdeamColombia



Ideam.Instituto