



Boletín No.

232

Actualización: 19 de agosto de 2024 – 12:00 HLC.

Alertas vigentes hasta: 20 de agosto de 2024 – 12:00 HLC.



Alerta
ROJA

PARA TOMAR ACCIÓN Advierte a los sistemas de prevención y atención de desastres sobre la amenaza que puede ocasionar un fenómeno con efectos adversos sobre la población, el cual requiere la atención inmediata por parte de la población y de los cuerpos de atención y socorro. Se emite una alerta sólo cuando la identificación de un evento extraordinario indique la probabilidad de amenaza inminente y cuando la gravedad del fenómeno implique la movilización de personas y equipos, interrumpiendo el normal desarrollo de sus actividades cotidianas.



Alerta
NARANJA

PARA PREPARARSE Indica la presencia de un fenómeno. No implica amenaza inmediata y como tanto es catalogado como un mensaje para informarse y prepararse. El aviso implica vigilancia continua ya que las condiciones son propicias para el desarrollo de un fenómeno, sin que se requiera permanecer alerta.



Alerta
AMARILLA

PARA INFORMARSE Es un mensaje oficial por el cual se difunde información. Por lo regular se refiere a eventos observados, registrados o registrados y puede contener algunos elementos de pronóstico a manera de orientación. Por sus características pretéritas y futuras difiere del aviso y de la alerta, y por lo general no está encaminado a alertar sino a informar



**CONDICIONES
NORMALES**

CONDICIONES NORMALES La información que se suministra se encuentra dentro de los rangos normales.





RESUMEN

Debido a la precipitación y temperatura máxima que se han dado en los últimos días, se presentan condiciones de:

Alerta Roja: en algunos municipios de los departamentos de Bogotá, D.C., Boyacá, Casanare, Cauca, Cundinamarca, Huila, La Guajira, Magdalena, Meta, Nariño, Norte De Santander, Quindío, Santander, Tolima, Valle Del Cauca, Archipiélago De San Andrés y Providencia.

Alerta Moderada: en algunos municipios de los departamentos de Huila, Boyacá, Caldas, Caquetá, Cauca, Cundinamarca, La Guajira, Meta, Nariño, Norte De Santander, Quindío, Santander, Tolima, Valle Del Cauca.

Alerta Baja: en algunos municipios de las regiones Caribe, Andina, Amazonía, Orinoquía y Pacífico.

Mapa de Pronóstico de la Amenaza por Incendios de la Cobertura Vegetal

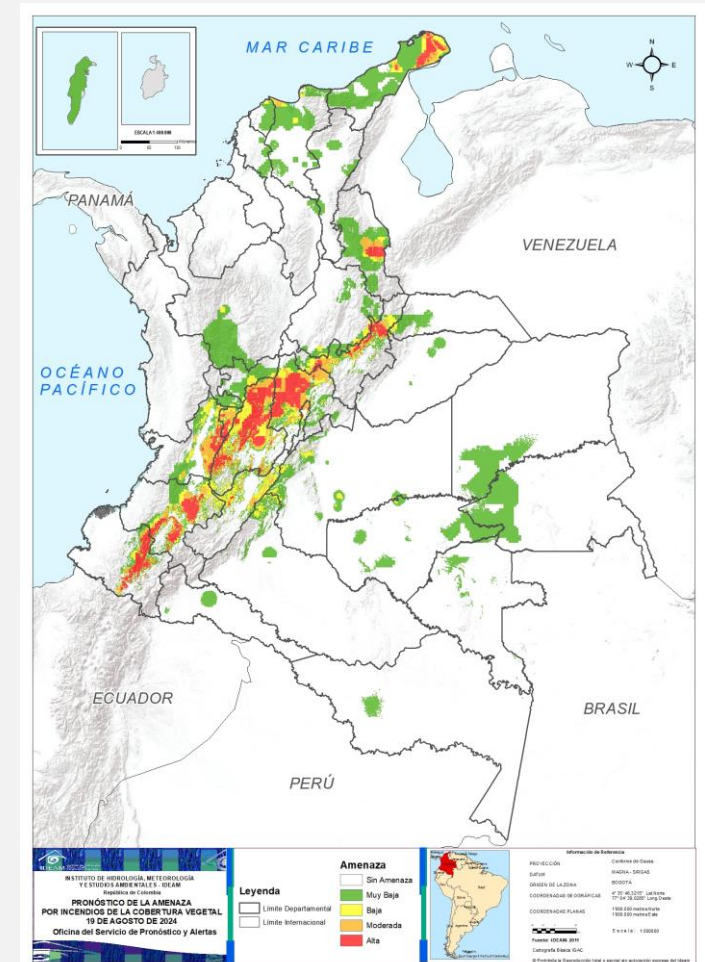



Gráfica de seguimiento de alertas por pronóstico de la amenaza de incendios de la cobertura vegetal para Colombia durante los últimos 30 días

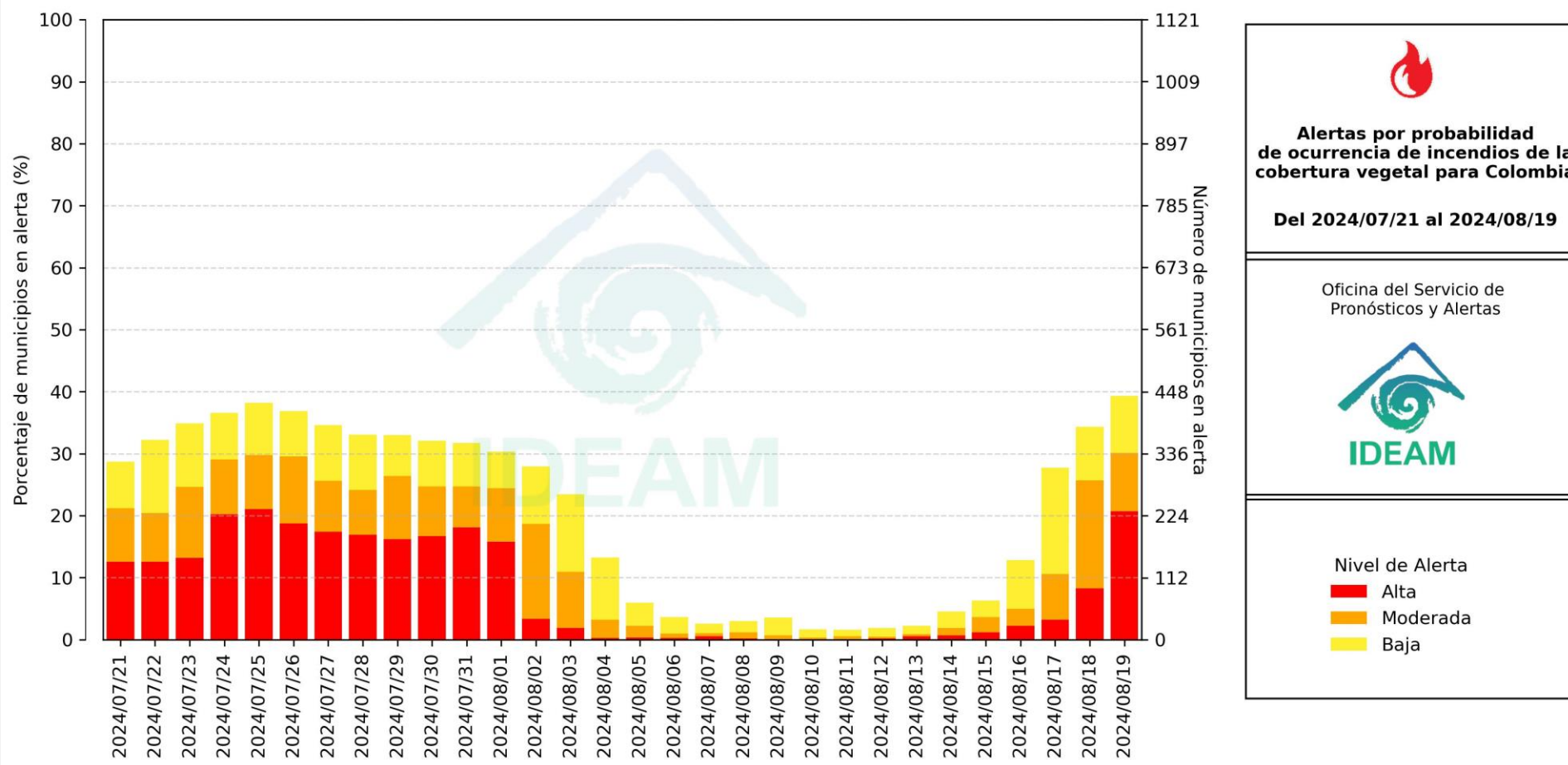

El eje horizontal presenta la fecha de evaluación de las alertas, el eje vertical izquierdo el porcentaje de municipios* en alerta y el eje vertical derecho el número total de éstos; categorizando las alertas en una barra apilada según su nivel de amenaza: alta (rojo), moderada (naranja) y baja (amarillo).

* Municipios oficiales registrados por el DANE representado el 100% (1121 municipios) a la fecha.



Pronóstico de la Amenaza por Incendios de la Cobertura Vegetal



Actualización | 19 agosto 2024 | 12:00 HLC

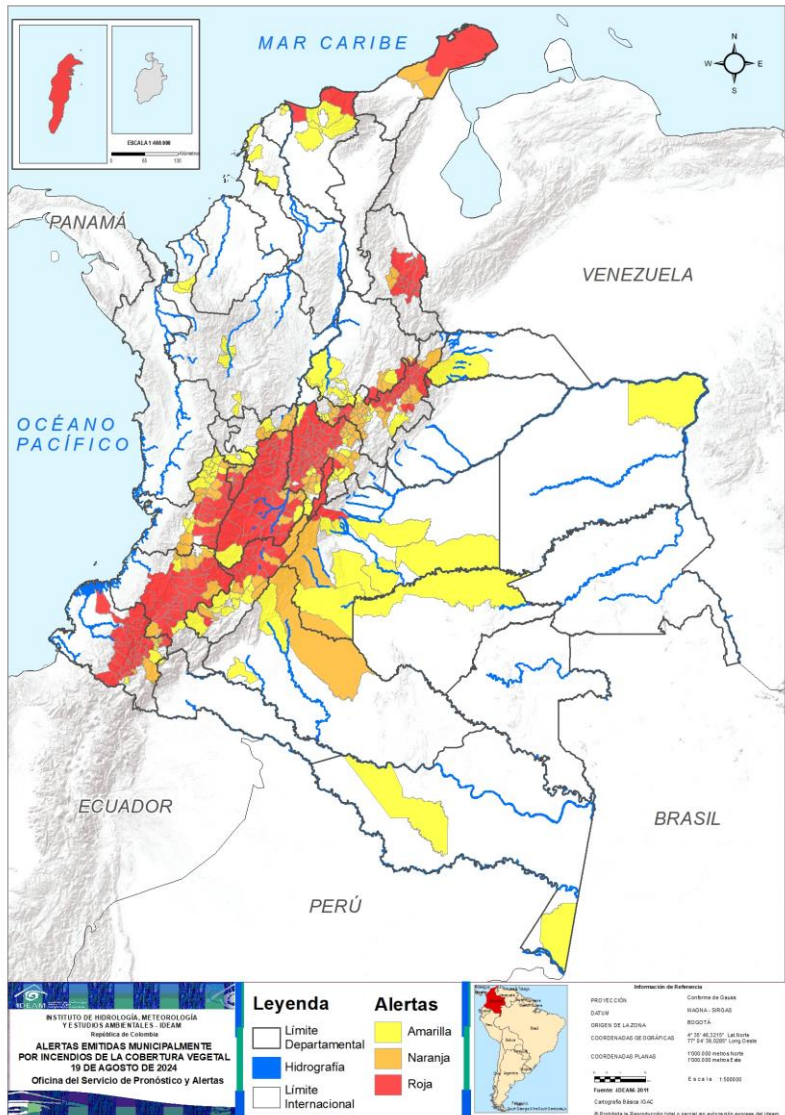

Municipios por regiones:

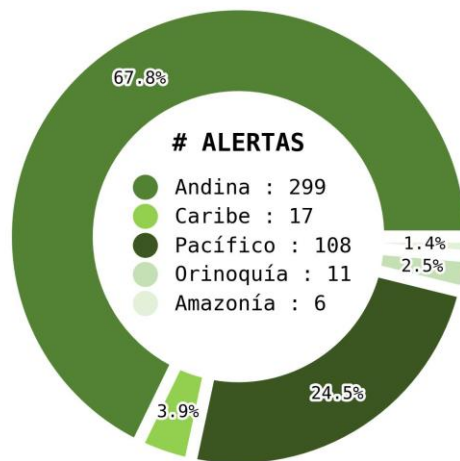

TOTAL MUNICIPIOS : 441
FECHA : 2024-08-19

DEPARTAMENTO	#
CUNDINAMARCA	58
TOLIMA	38
NARIÑO	31
BOYACÁ	30
CAUCA	23
NORTE DE SANTANDER	12
VALLE DEL CAUCA	12
HUILA	10
QUINDÍO	7
SANTANDER	4
MAGDALENA	2
BOGOTÁ, D.C.	1
CASANARE	1
LA GUAJIRA	1
META	1
ARCHIPIÉLAGO DE SAN ANDRÉS Y PROVIDENCIA	1
TOTAL	232

DEPARTAMENTO	#
BOYACÁ	31
CUNDINAMARCA	25
VALLE DEL CAUCA	10
TOLIMA	7
CAUCA	6
HUILA	6
NARIÑO	5
QUINDÍO	4
CALDAS	4
LA GUAJIRA	2
NORTE DE SANTANDER	2
SANTANDER	2
META	1
CAQUETÁ	1
TOTAL	106

DEPARTAMENTO	#
CUNDINAMARCA	14
VALLE DEL CAUCA	14
HUILA	10
SANTANDER	9
BOYACÁ	8
ANTIOQUIA	8
META	7
MAGDALENA	5
NARIÑO	4
CAUCA	3
ATLÁNTICO	3
BOLÍVAR	3
CALDAS	3
TOLIMA	2
AMAZONAS	2
CAQUETÁ	2
RISARALDA	2
QUINDÍO	1
ARAUCA	1
GUAVIARE	1
VICHADA	1
TOTAL	103



Pronóstico de la Amenaza por Incendios de la Cobertura Vegetal

REGIÓN CARIBE

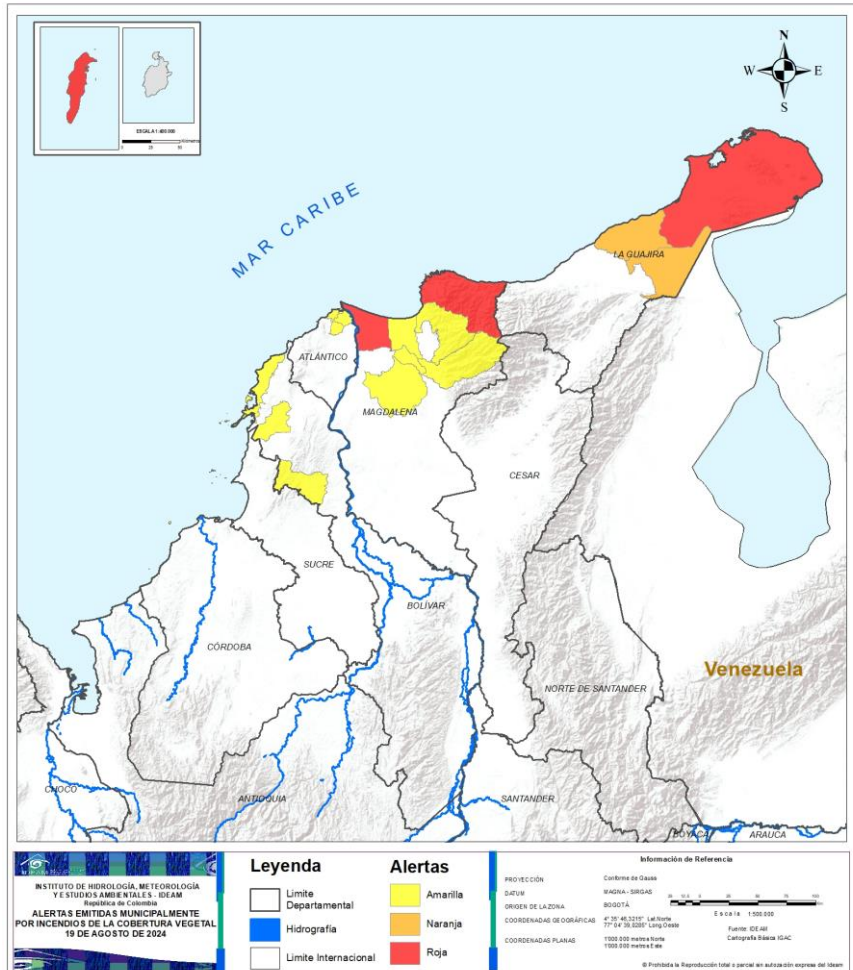

ALERTA	SITIOS PARA LOS CUALES SE GENERA LA ALERTA
	ARCHIPIÉLAGO DE SAN ANDRÉS Y PROVIDENCIA : San Andrés. LA GUAJIRA : Uribia. MAGDALENA : Santa Marta, Sitionuevo.
	LA GUAJIRA : Maicao, Manaure.
	ATLÁNTICO : Barranquilla, Galapa, Puerto Colombia. BOLÍVAR : Arjona, Cartagena De Indias, El Carmen De Bolívar. MAGDALENA : Aracataca, Ciénaga, El Retén, Pivijay, Pueblo Viejo.

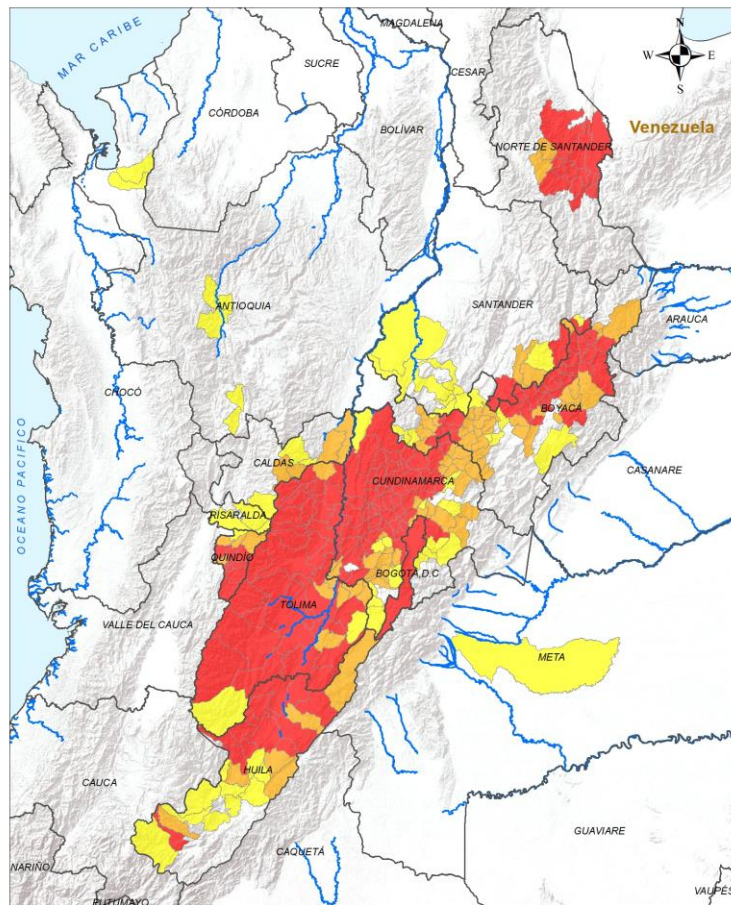

ALERTA SITIOS PARA LOS CUALES SE GENERA LA ALERTA



- BOGOTÁ, D.C.** : Bogotá, D.C..
- BOYACÁ** : Belén, Betétiva, Boavita, Buenavista, Caldas, Cerinza, Chiquinquirá, Chita, Duitama, El Cocuy, Floresta, Guacamayas, Jericó, La Uvita, Mongua, Nobsa, Paipa, Paz De Río, Saboyá, San Mateo, San Miguel De Sema, Santa Rosa De Viterbo, Sativanorte, Sativasur, Soatá, Sotaquirá, Susacón, Tipacoque, Tutazá, Firavitoba.
- CUNDINAMARCA** : Albán, Anapoima, Anolaima, Apulo, Beltrán, Bituima, Bojacá, Cachipay, Caparrapí, Carmen De Carupa, Chaguaní, Cogua, El Peñón, El Rosal, Facatativá, Funza, Guaduas, Guataquí, Guayabal De Síquima, Jerusalén, La Calera, La Mesa, La Palma, La Peña, La Vega, Madrid, Mosquera, Nemocón, Nilo, Nimaima, Nocaima, Pacho, Paima, Pulí, Quebradanegra, Quipile, Ricaurte, San Cayetano, San Francisco, San Juan De Rioseco, Sasaima, Simijaca, Soacha, Subachoque, Supatá, Susa, Tausa, Tenjo, Tocaima, Topaipí, Vergara, Vianí, Villagómez, Villeta, Yacopí, Zipacón, Zipaquirá, Útica.
- HUILA** : Aipe, Baraya, Isnos, Neiva, Palermo, Rivera, Santa María, Teruel, Villavieja, Íquira.
- NORTE DE SANTANDER** : Durania, El Zulia, Gramalote, Los Patios, Lourdes, Salazar, San Cayetano, San José De Cúcuta, Santiago, Sardinata, Villa Del Rosario, Bochalema.
- QUINDÍO** : Armenia, Buenavista, Calarcá, Córdoba, Génova, Montenegro, Pijao.
- SANTANDER** : Capitanejo, Gámbita, Macaravita, Onzaga.
- TOLIMA** : Alpujarra, Alvarado, Ambalema, Anzoátegui, Armero, Ataco, Cajamarca, Casabianca, Chaparral, Coello, Coyaima, Cunday, Dolores, Falan, Fresno, Guamo, Herveo, Honda, Ibagué, Lérida, Líbano, Murillo, Natagaima, Ortega, Palocabildo, Piedras, Purificación, Rioblanco, Roncesvalles, Rovira, Saldaña, San Antonio, San Luis, Santa Isabel, Suárez, Valle De San Juan, Venadillo, Villahermosa.



Pronóstico de la Amenaza por Incendios de la Cobertura Vegetal

REGIÓN ANDINA

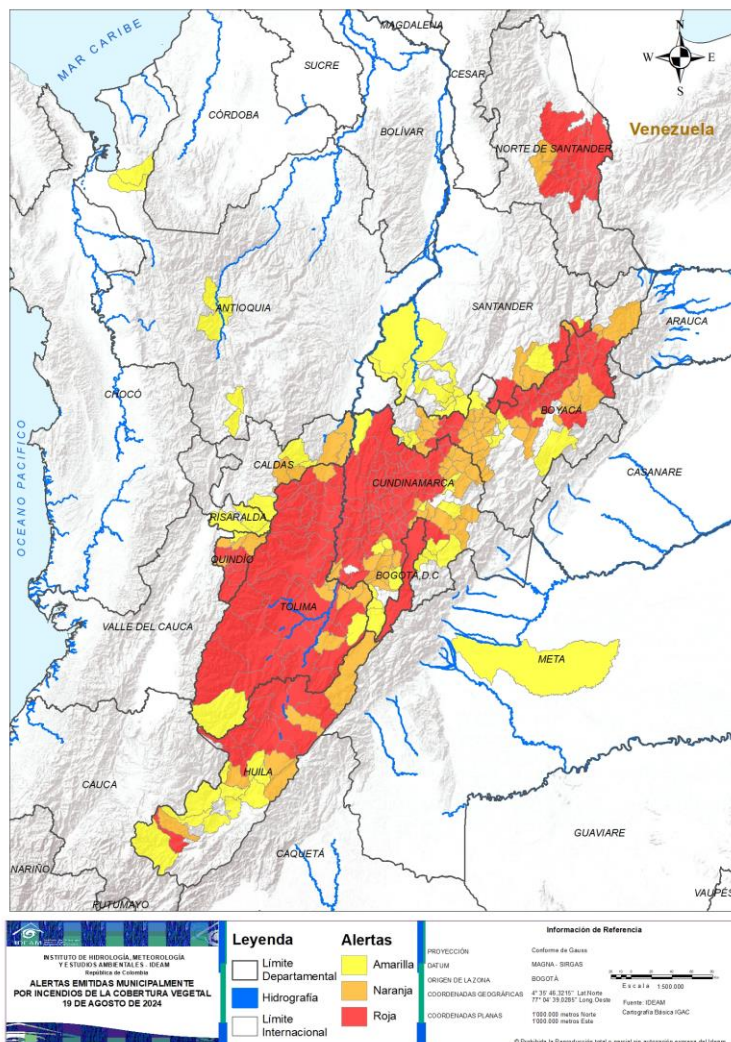

ALERTA

SITIOS PARA LOS CUALES SE GENERA LA ALERTA



BOYACÁ : Arcabuco, Briceño, Chíquiza, Coper, Covarachía, El Espino, Gachantivá, Gámeza, Güicán De La Sierra, Maripí, Monguí, Panqueba, Pauna, Pesca, Ráquira, Samacá, Santa Sofía, Socha, Socotá, Sora, Sutamarchán, Sáchica, Tasco, Tibasosa, Tinjacá, Toca, Turmequé, Tuta, Ventaquemada, Villa De Leyva, Úmbita.

CALDAS : La Dorada, Manzanares, Marulanda, Victoria.

CUNDINAMARCA : Arbeláez, Chocontá, Chía, Cota, Cucunubá, Fusagasugá, Fúquene, Gachetá, Girardot, Granada, Guachetá, Guasca, Junín, Lenguazaque, Nariño, Sibaté, Sylvania, Sopó, Sutatausa, Tabio, Tena, Tibacuy, Villa De San Diego De Ubaté, Villapinzón, Viotá.

HUILA : Tesalia, Algeciras, Campoalegre, Colombia, Saladoblanco, Tello.

NORTE DE SANTANDER : Bucarasica, Villa Caro.

QUINDÍO : Circasia, La Tebaida, Quimbaya, Salento.

SANTANDER : Charalá, Encino.

TOLIMA : Carmen De Apicalá, Espinal, Flandes, Icononzo, Melgar, Prado, San Sebastián De Mariquita.



ANTIOQUIA : Apartadó, Buriticá, Carepa, Fredonia, Liborina, Olaya, Santa Fé De Antioquia, Támesis.

BOYACÁ : Aquitania, Cucaita, Cómbita, Monquirá, Muzo, Quípama, Tunja, Tununguá.

CALDAS : Marquetalia, Pensilvania, Villamaría.

CUNDINAMARCA : Cabrera, Cajicá, Chipaque, Choachí, El Colegio, Fómeque, Guatavita, Pandi, Pasca, Puerto Salgar, San Antonio Del Tequendama, Suesca, Ubaque, Venecia.

HUILA : Agrado, Gigante, Hobo, La Argentina, La Plata, Nátaga, Paicol, San Agustín, Tarqui, Yaguará.

META : San Martín.

QUINDÍO : Filandia.

RISARALDA : Pereira, Santa Rosa De Cabal.

SANTANDER : Albania, Bolívar, Cimitarra, Coromoro, Guavatá, Jesús María, Puente Nacional, San Miguel, Sucre.

TOLIMA : Planadas, Villarrica.



Pronóstico de la Amenaza por Incendios de la Cobertura Vegetal

REGIÓN PACÍFICO

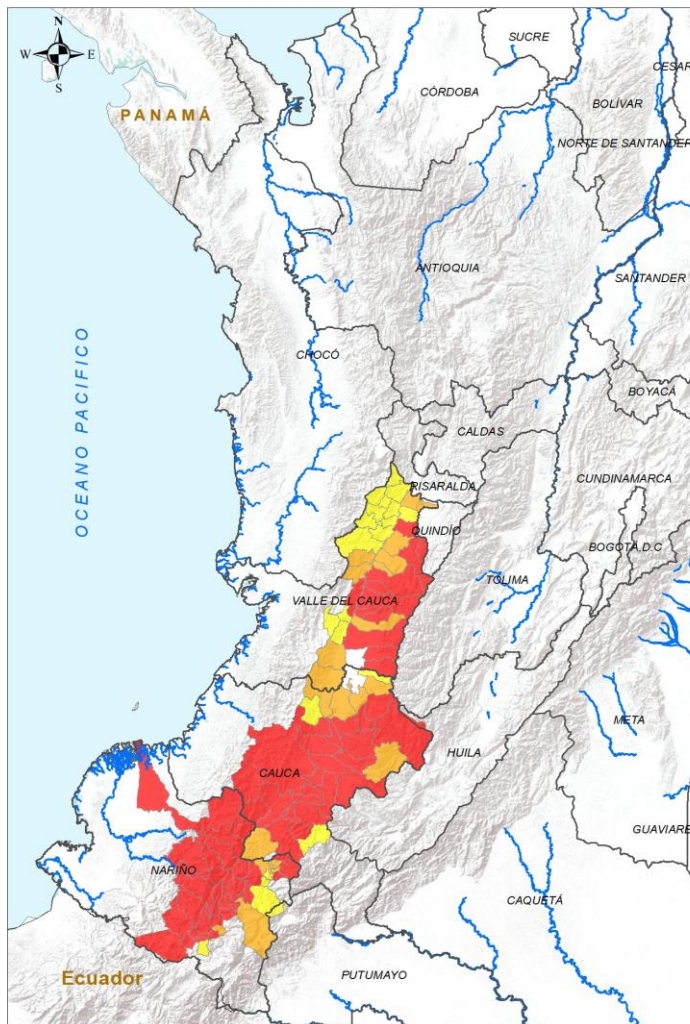

INSTITUTO DE HIDROLOGÍA, METEOROLOGÍA Y ESTUDIOS AMBIENTALES - IDEAM
República de Colombia

ALERTAS EMITIDAS MUNICIPALMENTE POR INCENDIOS DE LA COBERTURA VEGETAL 19 DE AGOSTO DE 2024

Leyenda		Alertas	
	Límite Departamental		Amarilla
	Hidrografía		Naranja
	Límite Internacional		Roja

Información de Referencia

PROYECCIÓN: Conforme al Datum
DATUM: MADRID - ORCAS
ORIGEN DE LA ZONA: BOGOTÁ
COORDENADAS GEOGRÁFICAS: 4° 35' 40,3210" Lat Sur, 77° 04' 39,8280" Long Oeste
COORDENADAS PLANAS: 1300 000 metros Norte, 1300 000 metros Este
Fuente: IDEAM Cartografía Básica ISAC

© Prohibida la reproducción total o parcial sin autorización expresa del IDEAM.

ALERTA	SITIOS PARA LOS CUALES SE GENERA LA ALERTA
	<p>CAUCA : Almaguer, Argelia, Balboa, Bolívar, Cajibío, Caldono, El Tambo, Jambaló, La Sierra, La Vega, Morales, Patía, Piendamó - Tunía, Popayán, Puracé, Páez, Rosas, Silvia, Sotará Paispamba, Sucre, Timbío, Toribío, Totoró.</p> <p>NARIÑO : Ancuya, Chachagüí, Consacá, Cumbal, Cumbitara, El Charco, El Peñol, El Rosario, El Tambo, Guachucal, Guaitarilla, La Cruz, La Florida, La Llanada, Leiva, Linares, Los Andes, Mallama, Nariño, Ospina, Policarpa, Providencia, Samaniego, San Bernardo, San Lorenzo, San Pablo, Sandoná, Santacruz, Sapuyes, Taminango, Túquerres.</p> <p>VALLE DEL CAUCA : Caicedonia, Florida, Ginebra, Guacarí, Guadalajara De Buga, La Victoria, Palmira, Pradera, San Pedro, Sevilla, Tuluá, Yotoco.</p>
	<p>CAUCA : Buenos Aires, Caloto, Corinto, Inzá, Mercaderes, Santander De Quilichao.</p> <p>NARIÑO : Belén, Colón, Imués, La Unión, Pasto.</p> <p>VALLE DEL CAUCA : Alcalá, Andalucía, Bugalagrande, Cali, Cartago, El Cerrito, Jamundí, Riofrío, Trujillo, Zarzal.</p>
	<p>CAUCA : Miranda, San Sebastián, Suárez.</p> <p>NARIÑO : Arboleda, Buesaco, Pupiales, San Pedro De Cartago.</p> <p>VALLE DEL CAUCA : Ansermanuevo, Argelia, Bolívar, El Cairo, El Dovio, El Águila, La Cumbre, La Unión, Obando, Roldanillo, Toro, Versailles, Vijes, Yumbo.</p>



Pronóstico de la Amenaza por Incendios de la Cobertura Vegetal

REGIÓN ORINOQUÍA

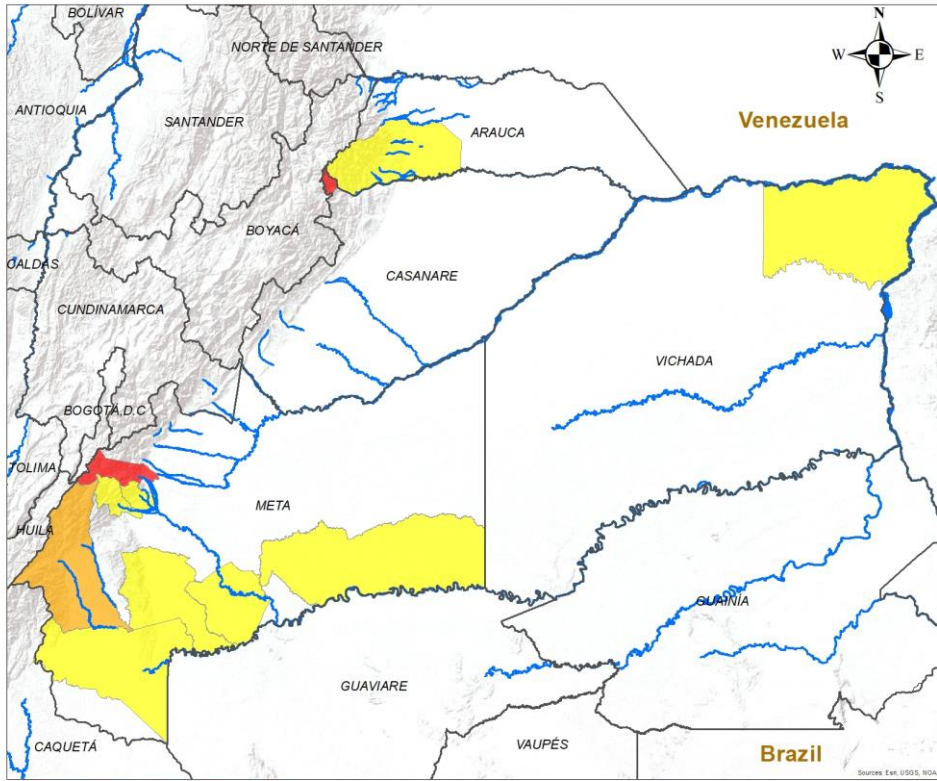

ALERTA	SITIOS PARA LOS CUALES SE GENERA LA ALERTA
	CASANARE : La Salina. META : Cubarral.
	META : Uribe.
	ARAUCA : Tame. META : El Castillo, La Macarena, Lejanías, Mapiripán, Puerto Rico, Vistaherosa. VICHADA : Puerto Carreño.

INSTITUTO DE HIDROLOGIA, METEOROLOGIA Y ESTUDIOS AMBIENTALES - IDEAM
República de Colombia

ALERTAS EMITIDAS MUNICIPALMENTE POR INCENDIOS DE LA COBERTURA VEGETAL 19 DE AGOSTO DE 2024

Leyenda

- Hidrografía
- Límite Departamental
- Límite Internacional

Alertas

- Amarilla
- Naranja
- Roja

Información de Referencia

PROYECCIÓN: Conforme de Gauss
 DATUM: MAGNA - SIRGAS
 ORIGEN DE LA ZONA: BOGOTÁ
 COORDENADAS GEOGRÁFICAS: 4° 35' 46.3215" Lat Norte, 77° 04' 39.0295" Long Oeste
 COORDENADAS PLANAS: 1000 000 metros Norte, 1000 000 metros Este

Escala: 1:500,000
 Fuente: IDEAM
 Cartografía Básica IGAC



© Prohíbe la Reproducción total o parcial sin autorización expresa del Ideam

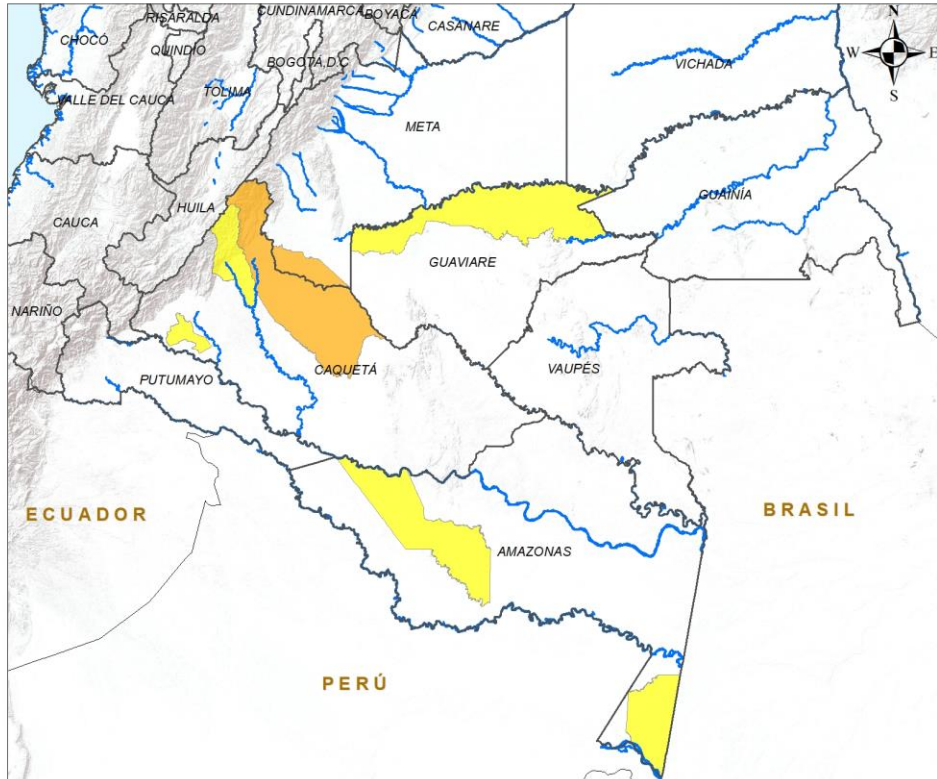

Pronóstico de la Amenaza por Incendios de la Cobertura Vegetal

REGIÓN AMAZONIA



ALERTA	SITIOS PARA LOS CUALES SE GENERA LA ALERTA
	CAQUETÁ : San Vicente Del Caguán.
	AMAZONAS : La Chorrera, Leticia. CAQUETÁ : Puerto Rico, Valparaíso. GUAVIARE : San José Del Guaviare.

INSTITUTO DE HIDROLOGIA, METEOROLOGIA Y ESTUDIOS AMBIENTALES - IDEAM
 República de Colombia
ALERTAS EMITIDAS MUNICIPALMENTE POR INCENDIOS DE LA COBERTURA VEGETAL 19 DE AGOSTO DE 2024

Leyenda

- Hidrografía
- Límite Departamental
- Límite Internacional

Alertas

- Amarilla
- Naranja
- Roja

Información de Referencia

PROYECCIÓN: Conforme de Gauss
 DATUM: MAGNA - SIRGAS
 ORIGEN DE LA ZONA: BOGOTÁ
 COORDENADAS GEOGRÁFICAS: 4° 35' 46.3215" Lat Norte, 77° 04' 39.8285" Long Oeste
 COORDENADAS PLANAS: 1'000.000 metros Norte, 1'000.000 metros Este

Escala: 1:500.000
 Fuente: IDEAM
 Cartografía Básica IGAC

© Prohibida la Reproducción total o parcial sin autorización expresa del Ideam



DEFINICIONES Y RECOMENDACIONES



DEFINICIONES

Amenaza: Peligro latente de que un evento físico de origen natural, o causado, o inducido por la acción humana de manera accidental, se presente con una severidad suficiente para causar pérdida de vidas, lesiones u otros impactos en la salud, así como también daños y pérdidas en los bienes, la infraestructura, los medios de sustento, la prestación de servicios y los recursos ambientales (Ley 1523 de 2012).

Conato (Incendio): Fuego de origen natural o antrópico que afecta o destruye una extensión inferior a 5.000 m², de cualquier tipo de cobertura vegetal, ya sea en zona urbana o rural.

Incendio de la cobertura vegetal: Fuego sobre la cobertura vegetal de origen natural o antrópico que se propaga sin control, que causa perturbaciones ecológicas afectando o destruyendo una extensión superior a 5.000 m², ya sea en zona urbana o rural, que responde al tipo de vegetación, cantidad de combustible, oxígeno, condiciones meteorológicas, topografía, actividades humanas, entre otras.

Incendio forestal: Un incendio forestal es un "fuego que, cualquiera sea su origen, se propaga sin control en terrenos rurales a través de vegetación leñosa, arbustiva o herbácea, ya sea viva o muerta". Es decir, no solo se queman los árboles, sino que se destruye todo un ecosistema de especies vegetales silvestres y también animales que habitan en estos terrenos. (Conaf, 2019)

RECOMENDACIONES

A la comunidad en general, a los turistas y caminantes apagar debidamente las fogatas y no dejar residuos tipo vidrio que sirvan como elementos concentradores de la radiación solar e igualmente reportar a las autoridades en caso de ocurrencia de incendios.

A los consejos departamentales y municipales, las autoridades ambientales regionales y locales, mantener activos los planes de prevención y atención de incendios con el fin de evitar la ocurrencia y propagación de los mismos especialmente en áreas de reserva forestal y del Sistema Nacional de Parques Nacionales Naturales.

A los sistemas regionales y locales de bomberos disponer de los elementos necesarios para la atención oportuna de eventos de incendio de la cobertura vegetal



Pronóstico de la Amenaza por Incendios de la Cobertura Vegetal



Ghisliane Echeverry Prieto | Directora General
Tatiana Sierra | Jefe Oficina del Servicio de Pronóstico y Alertas

Elaboró:

Carolina Valencia Monroy (Incendios de la Cobertura Vegetal).

OFICINA DEL SERVICIO DE PRONÓSTICO Y ALERTAS

<http://www.ideam.gov.co>

Correos electrónicos: servicio@ideam.gov.co, alertas@ideam.gov.co

Calle 25D N° 96B - 70, piso 3. Bogotá, D.C.

Teléfono: 3075625 ext. 1334 -1336.

VISITA NUESTRAS REDES SOCIALES



InstitutoIDEAM



@IDEAMColombia



IdeamColombia



Ideam.Instituto