

# Comunicado Especial No. 24

## Cierre del monitoreo del Huracán Melissa Cat. 2

Octubre 30 de 2025, 08:30 HLC

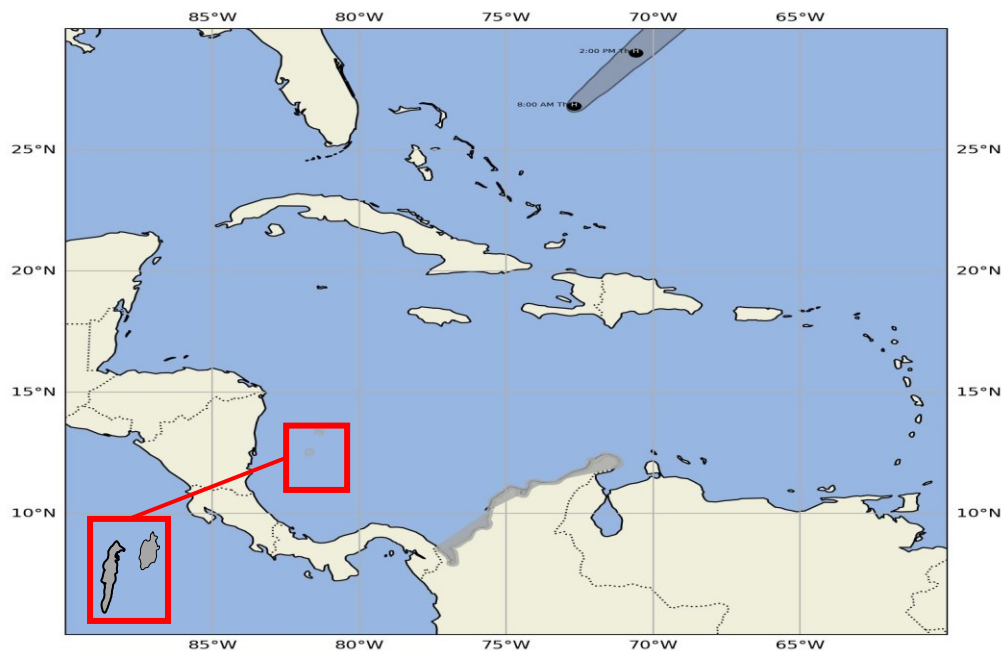

Estados de alerta en el mapa	
<span style="color: green;">■</span>	Vigilancia
<span style="color: yellow;">■</span>	Aviso
<span style="color: orange;">■</span>	Alistamiento / Advertencia
<span style="color: red;">■</span>	Protección y refugio
Zonas con probables desarrollos ciclónicos	
<span style="color: yellow;">✕</span> < 40%	<span style="color: orange;">✕</span> 40-60%
<span style="color: red;">✕</span> > 60%	
Categoría Ciclonés Tropicales	
Depresión tropical	<b>D</b>
Tormenta tropical	<b>S</b>
Huracán	<b>H</b>
Huracán mayor (Categoría 3, 4 o 5)	<b>M</b>

Posición		Características del sistema meteorológico en monitoreo	
25,8°N	73,4°W	Presión central mínima	968 mb
		Vientos máximos sostenidos <sup>1</sup>	167 km/h
		Dirección de desplazamiento	Norte-Noreste
		Velocidad de desplazamiento	33 km/h

<sup>1</sup> Son los que se encuentran en el interior del ciclón tropical (en la pared central del "ojo"). No se refiere a los vientos que se percibirán en cada territorio

El huracán **Melissa** de categoría 2, se encuentra cerca a la costa nororiental de las Bahamas sobre el Atlántico norte y continúa moviéndose hacia el norte-nororiente sin influencia sobre las condiciones océano-atmosféricas del territorio colombiano. De acuerdo con lo anterior se finaliza el monitoreo del sistema y se establece el estado **INFORMATIVO** sin alertas para Colombia.

Por el momento, no se encuentran ondas tropicales activas cercanas al Mar Caribe; sin embargo, se recomienda estar atentos a la información oficial del pronóstico del tiempo debido a las lluvias que puede presentarse a nivel nacional por la segunda temporada de mayores precipitaciones del año.



Imagen Satelital  
GOES -19. Canal Infrarrojo. octubre 30 de 2025, 07:20 HLC  
Fuente: GOES-IDEAM

# Comunicado Especial No. 24

## Cierre del monitoreo del Huracán Melissa Cat. 2

Octubre 30 de 2025, 08:30 HLC

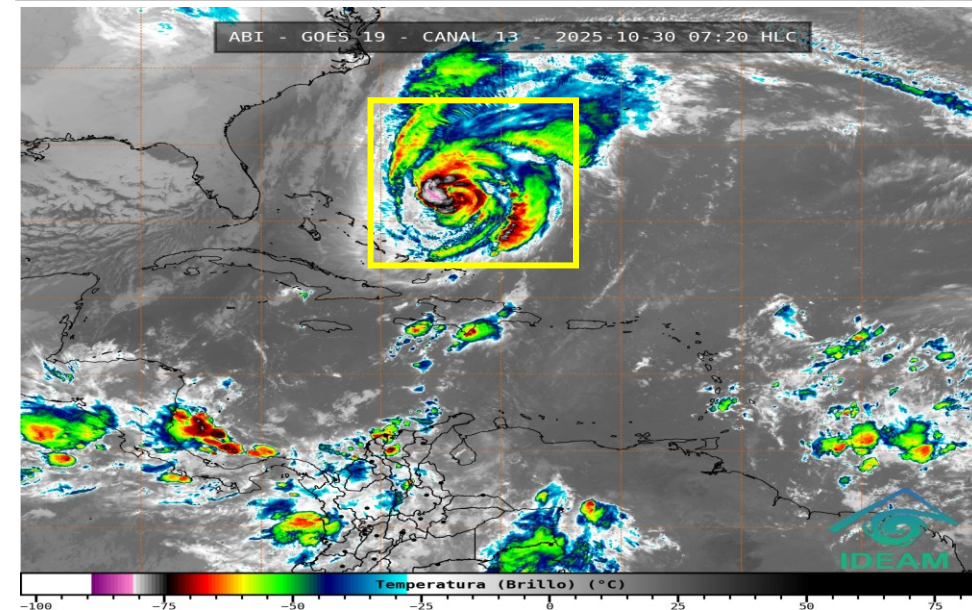
Altura y Dirección de la Ola 30-Oct-2025 12:00hrs (WW3)  
Cuenca Caribe Colombiana - CCC

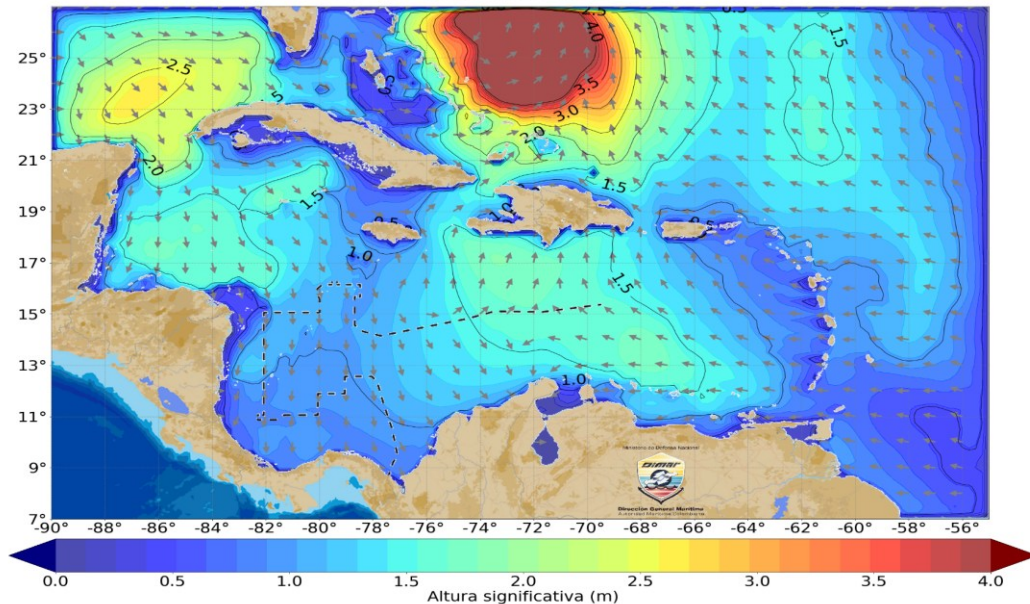

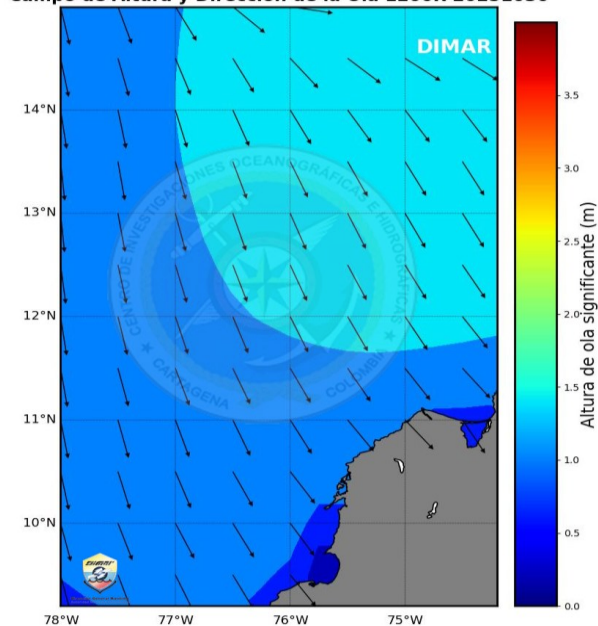

Campo de Altura y Dirección de la Ola 1200R 20251030



El **huracán Melissa de categoría 2** ubica su centro al noreste de las Bahamas, con un desplazamiento hacia el norte-noreste a una velocidad de 18 nudos, alejándose rápidamente del Mar Caribe. Se espera que este sistema mantenga su desplazamiento en dirección al noreste durante las próximas horas, con poca o nula incidencia sobre las condiciones del tiempo en el mar Caribe.

Adicionalmente, para el territorio marítimo nacional se prevé una la disminución en la altura del oleaje sobre la zona de altamar y las Islas Cayos del Norte del Archipiélago de San Andrés, Providencia y Santa Catalina, lugares en los que se observó influencia en las condiciones océano atmosféricas, debido al tránsito del huracán Melissa. Por lo anterior se procede al cierre del monitoreo del sistema por parte de la mesa técnica.

Valores de referencia para el territorio nacional		
	Altura máxima significativa del oleaje	1.5 M
	Dirección de la ola	VRB

3

# Comunicado Especial No. 24

## Cierre del monitoreo del Huracán Melissa Cat. 2

Octubre 30 de 2025, 08:30 HLC



### Recomendaciones náuticas

- Se invita a la comunidad marítima a estar atentos a los diferentes pronósticos y comunicados de las entidades con respecto a la aproximación de frente frío, que actualmente transita por el Golfo de México, el cual se espera ingrese al noroeste de Caribe en las próximas 24 horas. La influencia de este sistema frontal o de su remanente se espera genere un incremento de vientos de componente predominante norte en el área insular colombiana, con velocidades entre los 15 y 20 nudos y se desarrolle de igual manera oleaje del norte, con altura significativa de la ola máxima de entre 1.5 y 2.0 metros, por lo que se recomienda hacer seguimiento a los productos de pronóstico de la Dirección General Marítima.
- La **Autoridad Marítima Nacional** a través de las **Capitanías de Puerto**, informará sobre las posibles limitaciones y medidas adicionales para la seguridad en el desarrollo de las actividades marino costeras.



### Recomendaciones aeronáuticas

# Comunicado Especial No. 24

## Cierre del monitoreo del Huracán Melissa Cat. 2

Octubre 30 de 2025, 08:30 HLC



### Recomendaciones

#### CIERRE DEL MONITOREO

- Se ha terminado el monitoreo sobre el Huracán Melissa, este se encuentra al noroeste de las Bahamas y no tiene incidencia sobre las condiciones de tiempo ni de mar del territorio colombiano.
- Teniendo en cuenta que, la temporada de ciclones tropicales continúa, se mantiene el estado **INFORMATIVO**, y se insta al SNGRD y entes territoriales estar atentos a los comunicados de la Mesa Técnica de Alerta por Ciclones Tropicales, la cual se mantiene en constante monitoreo.

Se sugiere a los CDGRD continuar consultando los boletines e informes del IDEAM y DIMAR, toda vez que continua la temporada de lluvias y se pueden presentar eventos de precipitación asociados a desarrollos meteorológicos locales y que no están relacionados con la tormenta tropical Sara.

**ESTE SERÁ EL ÚLTIMO COMUNICADO QUE SE PUBLICARÁ RESPECTO AL HURACAN MELISSA**

# ESTADOS DE ALERTA POR CICLONES TROPICALES Y ACCIONES PRINCIPALES A DESARROLLAR

## INFORMATIVO

### ¿Qué indica?

Estado permanente indicativo de la presencia de la temporada de huracanes, usualmente comprendida entre el 1 de junio y el 30 noviembre.

### ¿Qué hacer?

Las entidades, comunidades e instituciones deben permanecer preparados y atentos a la posible ocurrencia de un ciclón tropical.

ACERCAMIENTO O FORTALECIMIENTO DEL CICLÓN - INCREMENTO DEL ESTADO DE ALERTA

#### VIGILANCIA

##### ¿Qué indica?

Posible desarrollo o tránsito de un ciclón tropical dentro los siguientes 3 a 5 días. Se prevé, el sistema NO tenga influencia en condiciones meteorológicas del territorio nacional o su influencia sea menor.

##### ¿Qué hacer?

Manténgase atento a la información de la MTACT. Adelante acciones que minimicen el riesgo por ciclones tropicales y eventos asociados (inundaciones, movimientos en masa, vendavales, etc.).

#### AVISO

##### ¿Qué indica?

Posible desarrollo o tránsito de un ciclón tropical dentro de las siguientes 48 horas con posible alteración de ligera a moderada de las condiciones de tiempo y/o de mar del territorio nacional.

##### ¿Qué hacer?

Active planes sectoriales e institucionales de emergencia y contingencia. Adelante todas las acciones relacionadas con la preparación para la respuesta en caso de afectaciones por este sistema.

#### ALISTAMIENTO

##### ¿Qué indica?

Se prevén alteraciones moderadas a fuertes de las condiciones meteorológicas causadas por el tránsito o desarrollo de un ciclón tropical dentro de las próximas 36 a 24 horas en el Caribe/Cuenca Colombia.

##### ¿Qué hacer?

Active planes comunitarios y familiares de emergencia. Dirijase a los lugares seguros identificados.

#### PROTECCIÓN Y REFUGIO

##### ¿Qué indica?

Ciclón tropical en la cuenca Colombia, generando condiciones meteorológicas adversas dentro de las siguientes 24 horas en el territorio nacional.

##### ¿Qué hacer?

Manténgase en un lugar seguro y espere a las indicaciones de las autoridades.

#### CIERRE DEL MONITOREO AL CICLÓN TROPICAL

##### ¿Qué indica?

El ciclón tropical ya no representa condiciones amenazantes de tiempo y de mar para el territorio nacional.

Se da el cierre del monitoreo de dicho sistema.

#### VIGILANCIA

##### ¿Qué indica?

Afecciones ligeras de tiempo y/o de mar ligeras por el debilitamiento o alejamiento del ciclón

##### ¿Qué hacer?

Manténgase atento a la información de la MTACT

#### AVISO

##### ¿Qué indica?

Afecciones de tiempo y/o de mar moderadas a ligeras por el debilitamiento o alejamiento del ciclón

##### ¿Qué hacer?

Manténgase atento a las instrucciones de las autoridades.

#### ADVERTENCIA

##### ¿Qué indica?

Ciclón tropical debilitándose o alejándose del territorio nacional generando aún fuertes alteraciones en las condiciones de meteorológicas.

##### ¿Qué hacer?

Inicie las acciones de respuesta y ponga en operación los planes sectoriales e institucionales de contingencia.

ALEJAMIENTO O DEBILITAMIENTO DEL CICLÓN - DISMINUCIÓN DEL ESTADO DE ALERTA

**NOTA:** ¡Los estados de alerta no son consecutivos! Corresponden a la evaluación técnica del evento realizada por el IDEAM y DIMAR-CIOH y dependen de las características del evento y **pueden referirse a la probabilidad de afectación oceánica, atmosférica o ambas**. Así mismo, La MTACT a discreción y fundamentado en los análisis técnicos generará los estados de alerta de aquellos escenarios que no estén definidos en este Protocolo o que no se ajusten estrictamente a estos.

**El siguiente informe se emitirá a las:**  
**NO SE EMITIRÁN MÁS INFORMES PARA EL SISTEMA MELISSA**  
**Se emite fin de la alerta**

**GRACIAS**

---

**Mesa Técnica de Alerta por Ciclones Tropicales**



**Consulte las páginas web de las entidades**

<http://www.ideam.gov.co/>

<https://cioh.dimar.mil.co/meteorologia/ComunicadosEspeciales.php>

[https://portal.gestiondelriesgo.gov.co/Paginas/Slide\\_home/Temporada-de-Huracanes-2024.aspx](https://portal.gestiondelriesgo.gov.co/Paginas/Slide_home/Temporada-de-Huracanes-2024.aspx)

[https://meteorologia.aerocivil.gov.co/obs\\_map](https://meteorologia.aerocivil.gov.co/obs_map)