



Boletín No.

016

Actualización: 16 de enero de 2025 – 12:00 HLC.

Alertas vigentes hasta: 17 de enero de 2025 – 12:00 HLC.



Alerta
ROJA

PARA TOMAR ACCIÓN Advierte a los sistemas de prevención y atención de desastres sobre la amenaza que puede ocasionar un fenómeno con efectos adversos sobre la población, el cual requiere la atención inmediata por parte de la población y de los cuerpos de atención y socorro. Se emite una alerta sólo cuando la identificación de un evento extraordinario indique la probabilidad de amenaza inminente y cuando la gravedad del fenómeno implique la movilización de personas y equipos, interrumpiendo el normal desarrollo de sus actividades cotidianas.



Alerta
NARANJA

PARA PREPARARSE Indica la presencia de un fenómeno. No implica amenaza inmediata y como tanto es catalogado como un mensaje para informarse y prepararse. El aviso implica vigilancia continua ya que las condiciones son propicias para el desarrollo de un fenómeno, sin que se requiera permanecer alerta.



Alerta
AMARILLA

PARA INFORMARSE Es un mensaje oficial por el cual se difunde información. Por lo regular se refiere a eventos observados, registrados o registrados y puede contener algunos elementos de pronóstico a manera de orientación. Por sus características pretéritas y futuras difiere del aviso y de la alerta, y por lo general no está encaminado a alertar sino a informar



**CONDICIONES
NORMALES**

CONDICIONES NORMALES La información que se suministra se encuentra dentro de los rangos normales.





RESUMEN

Debido a la precipitación y temperatura máxima que se han dado en los últimos días, se presentan condiciones de:

Alerta Alta: en algunos municipios de los departamentos Amazonas, Antioquia, Arauca, Bogotá, D.C., Boyacá, Caquetá, Casanare, Cesar, Cundinamarca, Guainía, Guaviare, Huila, La Guajira, Magdalena, Meta, Norte De Santander, Putumayo, Santander, Tolima, Vaupés y Vichada.

Alerta Moderada: en algunos municipios de los departamentos de Norte De Santander, Antioquia, Arauca, Bolívar, Boyacá, Caquetá, Casanare, Cauca, Cesar, Cundinamarca, Córdoba, Guainía, Magdalena, Meta, Putumayo, Santander, Sucre y Vichada.

Alerta Baja: En algunos municipios en las regiones de Caribe, Pacífico, Andina, Orinoquía y Amazonía.

Mapa de Pronóstico de la Amenaza por Incendios de la Cobertura Vegetal

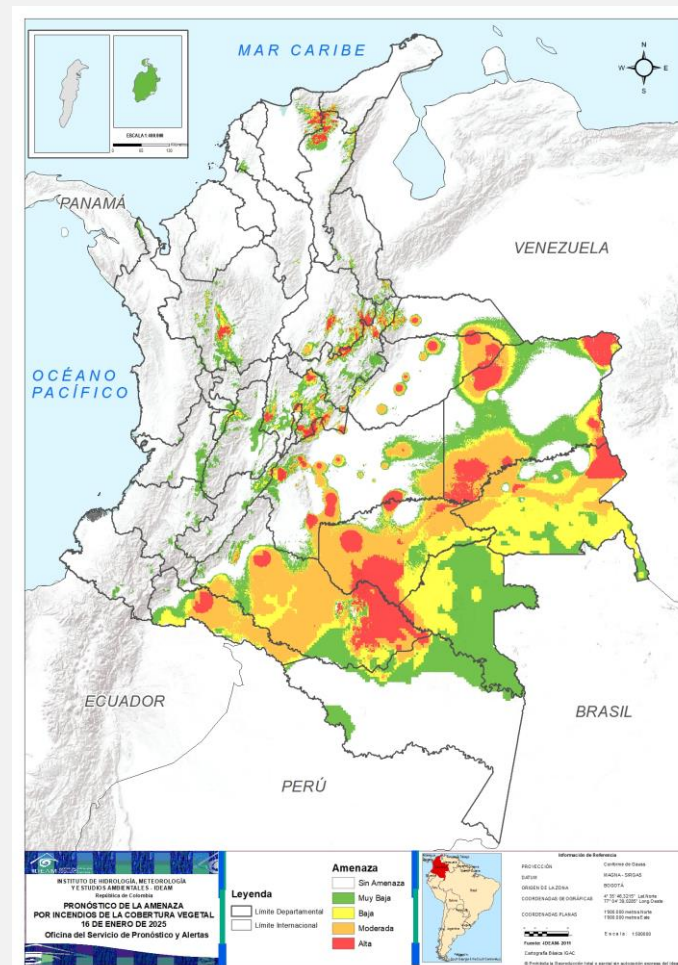



Gráfica de seguimiento de alertas por pronóstico de la amenaza de incendios de la cobertura vegetal para Colombia durante los últimos 30 días

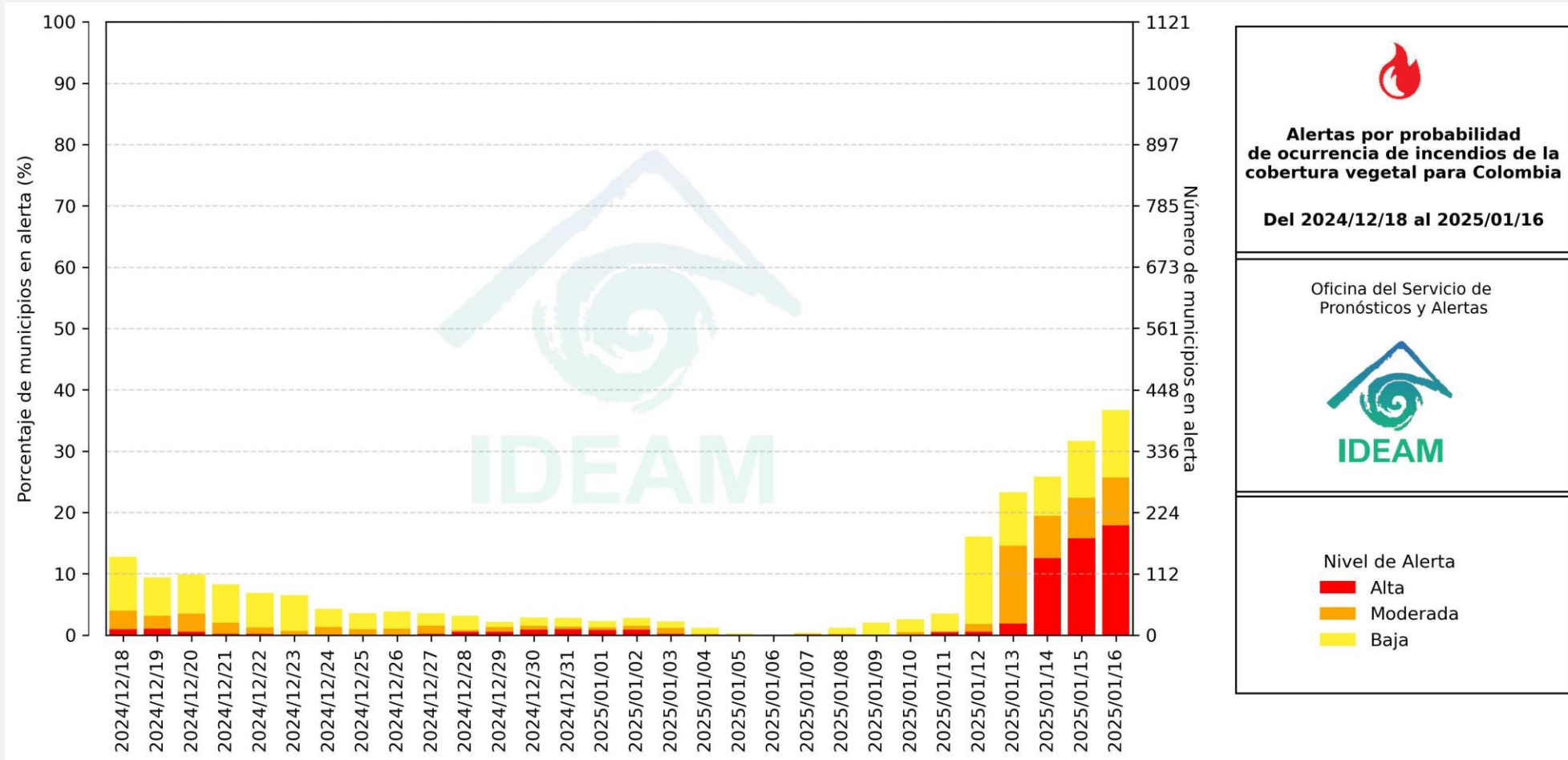

El eje horizontal presenta la fecha de evaluación de las alertas, el eje vertical izquierdo el porcentaje de municipios* en alerta y el eje vertical derecho el número total de éstos; categorizando las alertas en una barra apilada según su nivel de amenaza: alta (rojo), moderada (naranja) y baja (amarillo).

* Municipios oficiales registrados por el DANE representado el 100% (1121 municipios) a la fecha.



Pronóstico de la Amenaza por Incendios de la Cobertura Vegetal



Actualización: 16 de enero de 2025 | 12:00 HLC

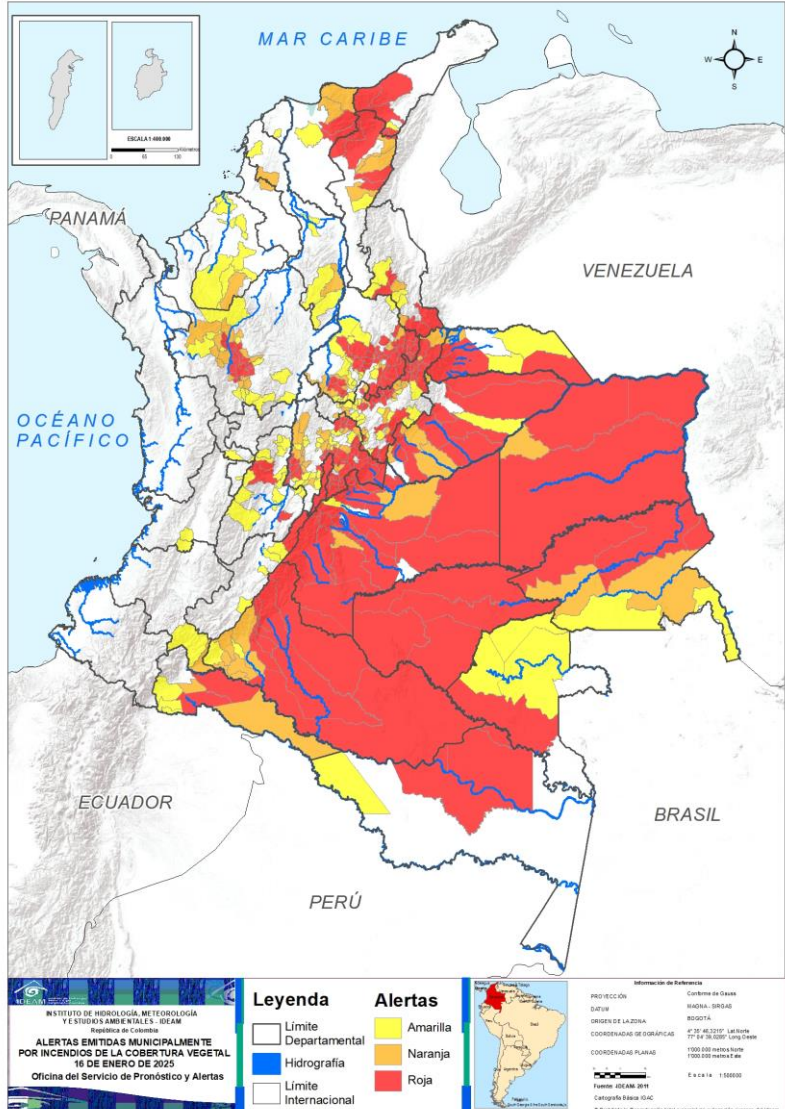

Municipios por regiones:

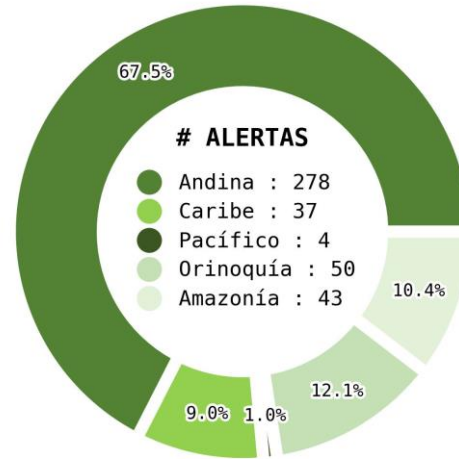

TOTAL MUNICIPIOS : 412

FECHA : 2025-01-16

DEPARTAMENTO	#
CUNDINAMARCA	38
SANTANDER	37
BOYACÁ	31
META	22
ANTIOQUIA	16
CASANARE	9
CAQUETÁ	7
CESAR	6
LA GUAJIRA	5
GUAVIARE	4
NORTE DE SANTANDER	4
AMAZONAS	3
ARAUCA	3
GUAINÍA	3
TOLIMA	3
VICHADA	3
MAGDALENA	2
PUTUMAYO	2
BOGOTÁ, D.C.	1
HUILA	1
VAUPÉS	1
TOTAL	201

DEPARTAMENTO	#
CUNDINAMARCA	18
ANTIOQUIA	15
BOYACÁ	15
CAQUETÁ	7
SANTANDER	7
CASANARE	5
CESAR	3
GUAINÍA	2
MAGDALENA	2
META	2
NORTE DE SANTANDER	2
PUTUMAYO	2
BOLÍVAR	2
ARAUCA	1
VICHADA	1
CAUCA	1
CÓRDOBA	1
SUCRE	1
TOTAL	87

DEPARTAMENTO	#
BOYACÁ	21
CUNDINAMARCA	18
SANTANDER	14
TOLIMA	14
ANTIOQUIA	13
CÓRDOBA	7
HUILA	4
NORTE DE SANTANDER	4
BOLÍVAR	4
GUAINÍA	3
PUTUMAYO	3
VAUPÉS	3
ARAUCA	2
CAQUETÁ	2
VALLE DEL CAUCA	2
AMAZONAS	1
CASANARE	1
CESAR	1
LA GUAJIRA	1
MAGDALENA	1
META	1
ATLÁNTICO	1
CAUCA	1
QUINDÍO	1
RISARALDA	1
TOTAL	124



Pronóstico de la Amenaza por Incendios de la Cobertura Vegetal

REGIÓN CARIBE

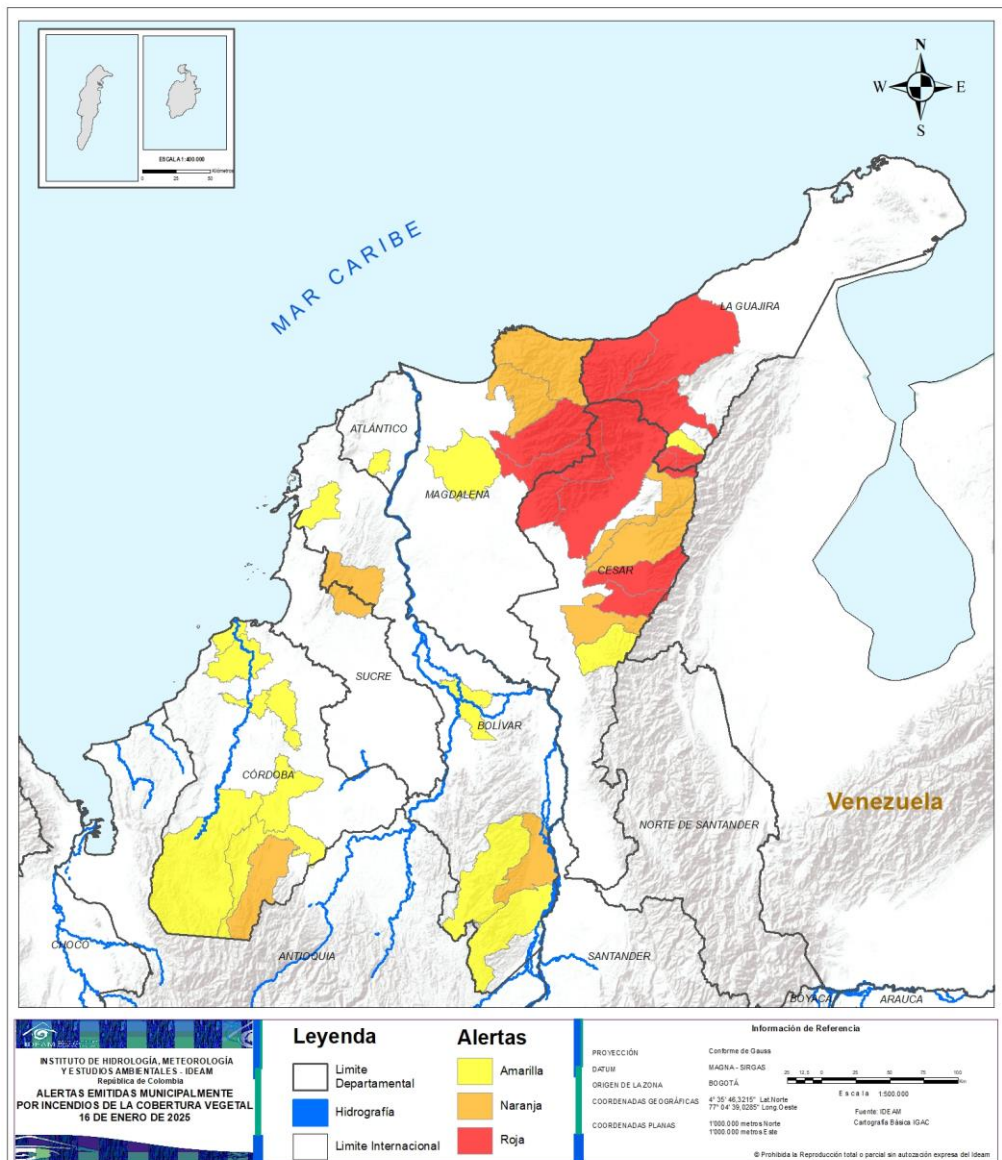

ALERTA	SITIOS PARA LOS CUALES SE GENERA LA ALERTA
	<p>CESAR : Becerril, El Copey, La Jagua De Ibirico, Manaure Balcón Del Cesar, Pueblo Bello, Valledupar. LA GUAJIRA : Dibulla, La Jagua Del Pilar, Riohacha, San Juan Del Cesar, Urumita. MAGDALENA : Aracataca, Fundación.</p>
	<p>BOLÍVAR : El Carmen De Bolívar, Simití. CESAR : Agustín Codazzi, Chiriguaná, La Paz. CÓRDOBA : Puerto Libertador. MAGDALENA : Ciénaga, Santa Marta. SUCRE : Ovejas.</p>
	<p>ATLÁNTICO : Manatí. BOLÍVAR : Arjona, Pinillos, San Pablo, Santa Rosa Del Sur. CESAR : Curumaní. CÓRDOBA : Cereté, Ciénaga De Oro, Lorica, Montelíbano, Planeta Rica, San Bernardo Del Viento, Tierralta. LA GUAJIRA : Villanueva. MAGDALENA : Pivijay.</p>



Pronóstico de la Amenaza por Incendios de la Cobertura Vegetal

REGIÓN ANDINA

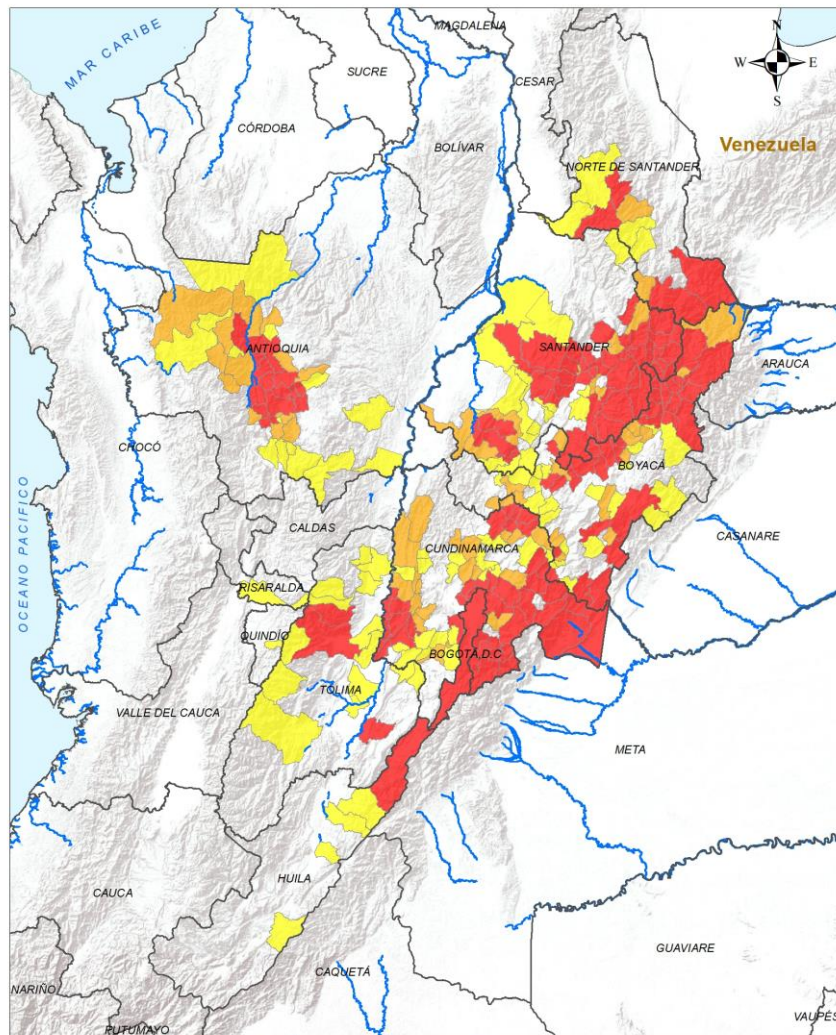

ALERTA

SITIOS PARA LOS CUALES SE GENERA LA ALERTA



ANTIOQUIA : Angelópolis, Bello, Belmira, Buriticá, Copacabana, Ebéjico, Girardota, Guarne, Heliconia, La Estrella, Liborina, Medellín, Olaya, San Jerónimo, San Pedro De Los Milagros, Sopetrán.

BOGOTÁ, D.C. : Bogotá, D.C..

BOYACÁ : Aquitania, Boavita, Cerinza, Chiscas, Chita, Chíquiza, Covarachía, Cómbita, Duitama, El Cocuy, Guacamayas, Guayatá, Güicán De La Sierra, Jericó, La Capilla, La Uvita, Paipa, Panqueba, Páez, San Luis De Gaceno, San Mateo, Santa María, Santa Rosa De Viterbo, Sativanorte, Soatá, Sotaquirá, Susacón, Tipacoque, Togüí, Villa De Leyva, Zetaquirá.

CUNDINAMARCA : Apulo, Beltrán, Carmen De Carupa, Chipaque, Chía, Cota, Cáqueza, Fosca, Funza, Fómeque, Fúquene, Gachalá, Gachetá, Girardot, Guachetá, Guasca, Guataquí, Guayabetal, Gutiérrez, Jerusalén, Junín, La Calera, Lenguazaque, Machetá, Manta, Medina, Nariño, Paratebuena, Pulí, Quetame, Soacha, Sopó, Susa, Tenjo, Tocaima, Ubalá, Une, Villa De San Diego De Ubaté.

HUILA : Colombia.

NORTE DE SANTANDER : Chitagá, Cáchira, Toledo, Villa Caro.

SANTANDER : Barichara, Cabrera, Capitanejo, Carcasí, Cepitá, Cerrito, Charalá, Chima, Concepción, Contratación, Coromoro, Curití, El Carmen De Chucurí, El Peñón, Encino, Enciso, Galán, Gámbita, Hato, Jesús María, Los Santos, Macaravita, Mogotes, Molagavita, Málaga, Onzaga, Pinchote, San Andrés, San Gil, San Joaquín, San José De Miranda, San Miguel, Santa Bárbara, Santa Helena Del Opón, Simacota, Socorro, Sucre.

TOLIMA : Anzoátegui, Ibagué, Prado.

Leyenda

- Límite Departamental
- Hidrografía
- Límite Internacional

Alertas

- Amarilla
- Naranja
- Rojo

Información de Referencia

PROYECCIÓN: Conforme de Gauss

SISTEMA: UTM

ORIGEN DE LA ZONA: BOGOTÁ

COORDENADAS GEOGRÁFICAS: 4° 35' 46.3216" Lat Norte, 77° 04' 39.8285" Long Oeste

COORDENADAS PLANAS: 1000 000 metros Norte, 1000 000 metros Este

Escala: 1:500 000

Fuente: IDEAM Cartografía Básica IGAC

© Prohíbe la Reproducción total o parcial sin autorización expresa del Ideam



Pronóstico de la Amenaza por Incendios de la Cobertura Vegetal

REGIÓN ANDINA

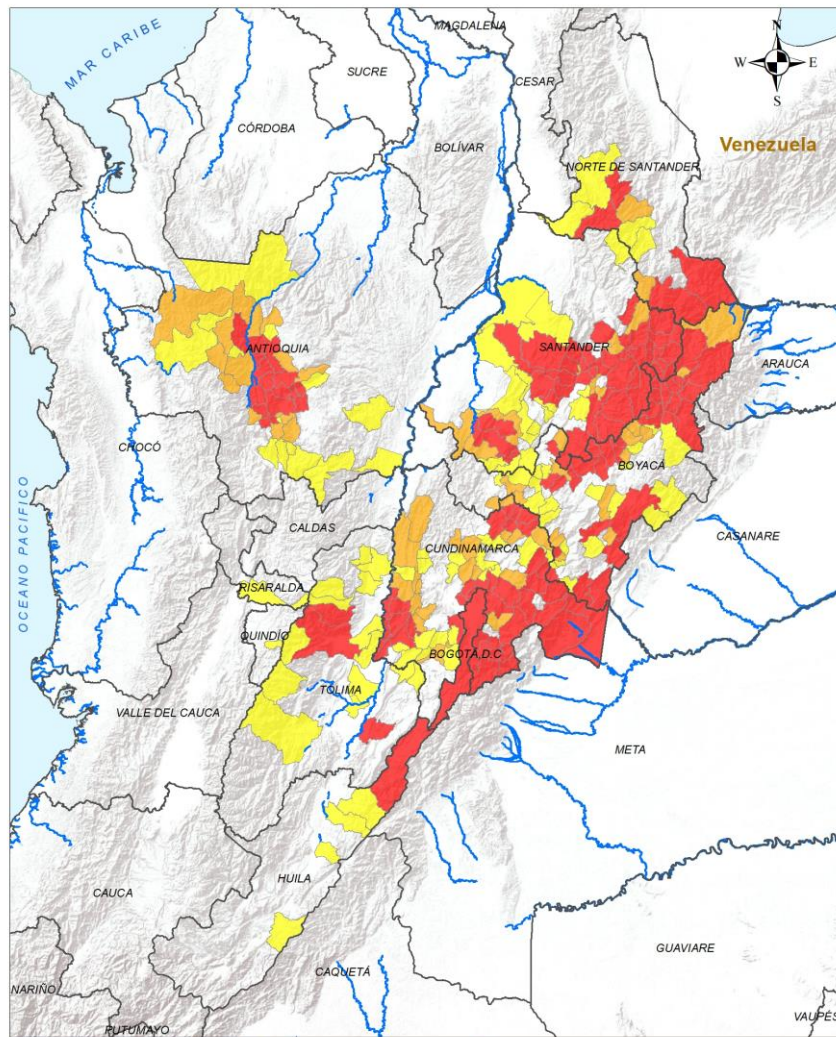

LEYENDA Límite Departamental Hidrografía Límite Internacional		Alertas Amarilla Naranja Rojo	Información de Referencia PROYECCIÓN: Conforme de Gauss DATUM: MAGNA - SIRGAS ORIGEN DE LA ZONA: BOGOTÁ COORDENADAS GEOGRÁFICAS: 4° 35' 46.3216" Lat Norte, 77° 04' 39.8285" Long Oeste COORDENADAS PLANAS: 1000 000 metros Norte, 1000 000 metros Este Escala: 1:500 000 Fuente: IDEAM Cartografía Básica IGAC © Prohíbida la Reproducción total o parcial sin autorización expresa del Ideam.
---	--	---	--

ALERTA SITIOS PARA LOS CUALES SE GENERA LA ALERTA

ANTIOQUIA : Abriaquí, Armenia, Caicedo, Caldas, Cañasgordas, Dabeiba, Donmatías, Entreríos, Envigado, Itagüí, Peque, Retiro, Sabanalarga, San Andrés De Cuerquía, Santa Fé De Antioquia.
BOYACÁ : Arcabuco, Belén, Buenavista, Chiquinquirá, Chitaraque, Cuñar, El Espino, Floresta, Paz De Río, Pesca, San Eduardo, San Miguel De Sema, Tenza, Tutazá, Úmbita.
CUNDINAMARCA : Anapoima, Bituima, Caparrapí, Choachí, Cucunubá, Fusagasugá, Guaduas, Guatavita, La Mesa, Pacho, Quipile, San Juan De Rioseco, Simijaca, Subachoque, Sutatausa, Tabio, Vianí, Villapinzón.
NORTE DE SANTANDER : Silos, Salazar.
SANTANDER : Aratoca, Bolívar, Guaca, La Belleza, Ocamonte, Palmar, Páramo.

ANTIOQUIA : Abejorral, Barbosa, Fredonia, Frontino, Giraldo, Ituango, Montebello, Sabaneta, San Carlos, San José De La Montaña, Santa Bárbara, Sonsón, Uramita.
BOYACÁ : Betétiva, Briceño, Chivor, Gachantivá, Guateque, Labranzagrande, Miraflores, Nobsa, Pachavita, Pajarito, Ráquira, Saboyá, Samacá, Santa Sofía, Sativasur, Socotá, Sutamarchán, Sutatenza, Toca, Tota, Ventaquemada.
CUNDINAMARCA : Agua De Dios, Cajicá, Chaguaní, Chocontá, Nilo, Pasca, Quebradanegra, San Francisco, Sibaté, Sylvania, Supatá, Tausa, Tibacuy, Tibirita, Tocancipá, Villeta, Viotá, Zipaquirá.
HUILA : Baraya, Garzón, Rivera, Tello.
NORTE DE SANTANDER : Arboledas, Cucutilla, La Esperanza, Ábrego.
QUINDÍO : Córdoba.
RISARALDA : Pereira.
SANTANDER : Aguada, Albania, Barrancabermeja, Chipatá, Confinés, El Guacamayo, Florián, Landázuri, Oiba, Puente Nacional, Puerto Parra, San Vicente De Chucurí, Suratá, Vélez.
TOLIMA : Armero, Cajamarca, Chaparral, Coello, Falan, Guamo, Icononzo, Lérida, Melgar, Murillo, Piedras, Roncesvalles, Saldaña, Santa Isabel.



Pronóstico de la Amenaza por Incendios de la Cobertura Vegetal

REGIÓN PACÍFICO

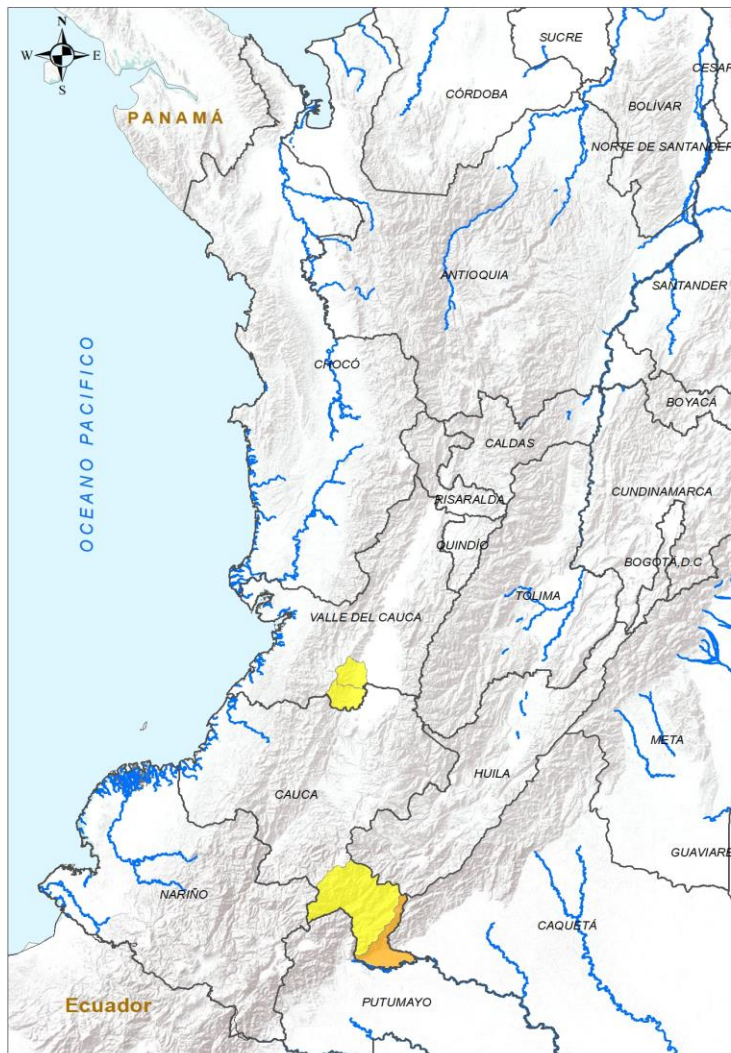

ALERTA	SITIOS PARA LOS CUALES SE GENERA LA ALERTA
	CAUCA : Piamonte.
	CAUCA : Santa Rosa. VALLE DEL CAUCA : Cali, Jamundí.

INSTITUTO DE HIDROLOGÍA, METEOROLOGÍA Y ESTUDIOS AMBIENTALES - IDEAM
República de Colombia

ALERTAS EMITIDAS MUNICIPALMENTE POR INCENDIOS DE LA COBERTURA VEGETAL 16 DE ENERO DE 2025

Leyenda

- Departamental
- Hidrografía
- Limite Internacional

Alertas

- Amarilla
- Naranja
- Roja

Información de Referencia

PROYECCIÓN: Conformal de Gauss
DATUM: MADRID - SIRGAS
ORIGEN DE LA ZONA: BOGOTÁ
COORDENADAS GEOGRÁFICAS: 4° 35' 46,3216" Lat Norte 77° 04' 39,0287" Long Oeste
COORDENADAS PLANAS: 1100 000 metros Norte 1000 000 metros Este

Escala: 1:500 000
Fuente: IDEAM Cartografía Básica IGAC

© Prohibida la Reproducción total o parcial sin autorización expresa del IDEAM



Pronóstico de la Amenaza por Incendios de la Cobertura Vegetal

REGIÓN ORINOQUÍA

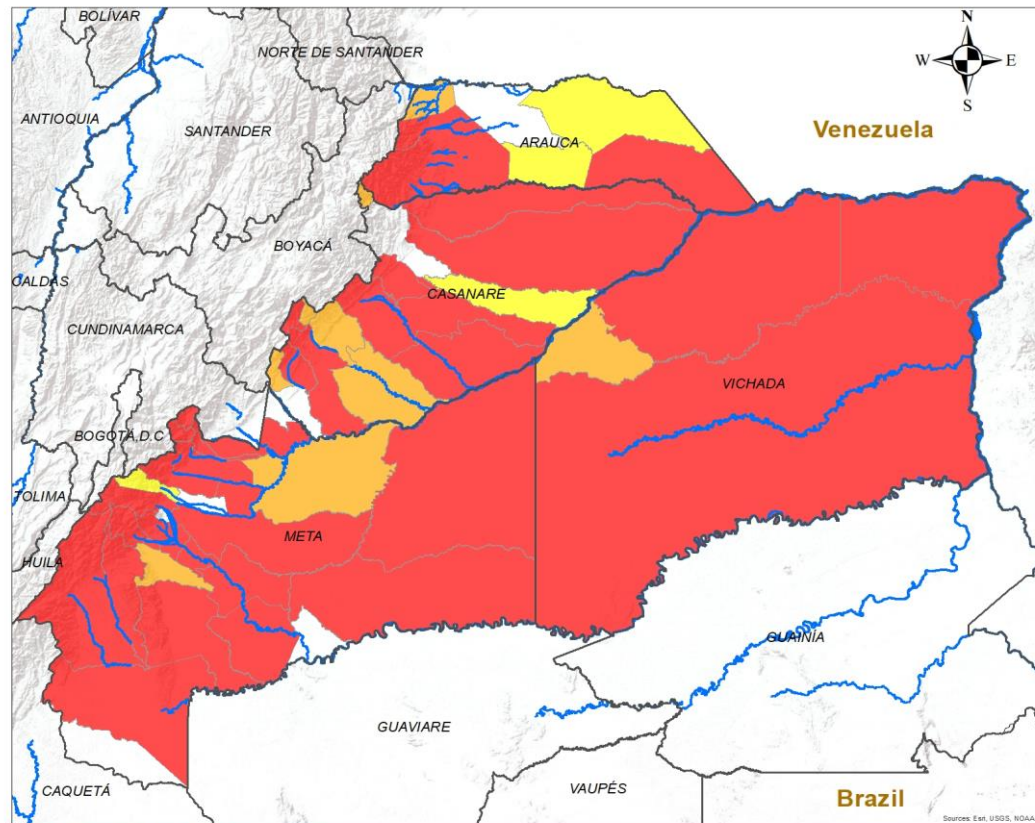

INSTITUTO DE HIDROLOGIA, METEOROLOGIA Y ESTUDIOS AMBIENTALES - IDEAM
República de Colombia

ALERTAS EMITIDAS MUNICIPALMENTE POR INCENDIOS DE LA COBERTURA VEGETAL 16 DE ENERO DE 2025

Legenda

- Hidrografía
- Límite Departamental
- Límite Internacional

Alertas

- Amarilla
- Naranja
- Roja

Información de Referencia

PROYECCIÓN: Conforme de Gauss
DATUM: MAGNA - SIRGAS
ORIGEN DE LA ZONA: BOGOTÁ

COORDENADAS GEOGRÁFICAS 4° 35' 46.3215" Lat Norte
77° 04' 39.6285" Long Oeste

COORDENADAS PLANAS: 1000.000 metros Norte
1000.000 metros Este

Escala: 1:500.000
Fuente: IDEAM
Cartografía Básica IGAC

© Prohibida la Reproducción total o parcial sin autorización expresa del Ideam

ALERTA	SITIOS PARA LOS CUALES SE GENERA LA ALERTA
	<p>ARAUCA : Cravo Norte, Fortul, Tame. CASANARE : Chámeza, Hato Corozal, Monterrey, Nunchía, Orocué, Paz De Ariporo, San Luis De Palenque, Tauramena, Yopal. META : Acacías, Cabuyaro, Cubarral, Cumaral, El Calvario, El Castillo, Fuente De Oro, Granada, La Macarena, Lejanías, Mapiripán, Mesetas, Puerto Gaitán, Puerto Lleras, Puerto Rico, Restrepo, San Carlos De Guaroa, San Juanito, San Martín, Uribe, Villavicencio, Vistahermosa. VICHADA : Cumaribo, La Primavera, Puerto Carreño.</p>
	<p>ARAUCA : Saravena. CASANARE : Aguazul, La Salina, Maní, Recetor, Sabanalarga. META : Puerto López, San Juan De Arama. VICHADA : Santa Rosalía.</p>
	<p>ARAUCA : Arauca, Puerto Rondón. CASANARE : Trinidad. META : Guamal.</p>



Pronóstico de la Amenaza por Incendios de la Cobertura Vegetal

REGIÓN AMAZONIA

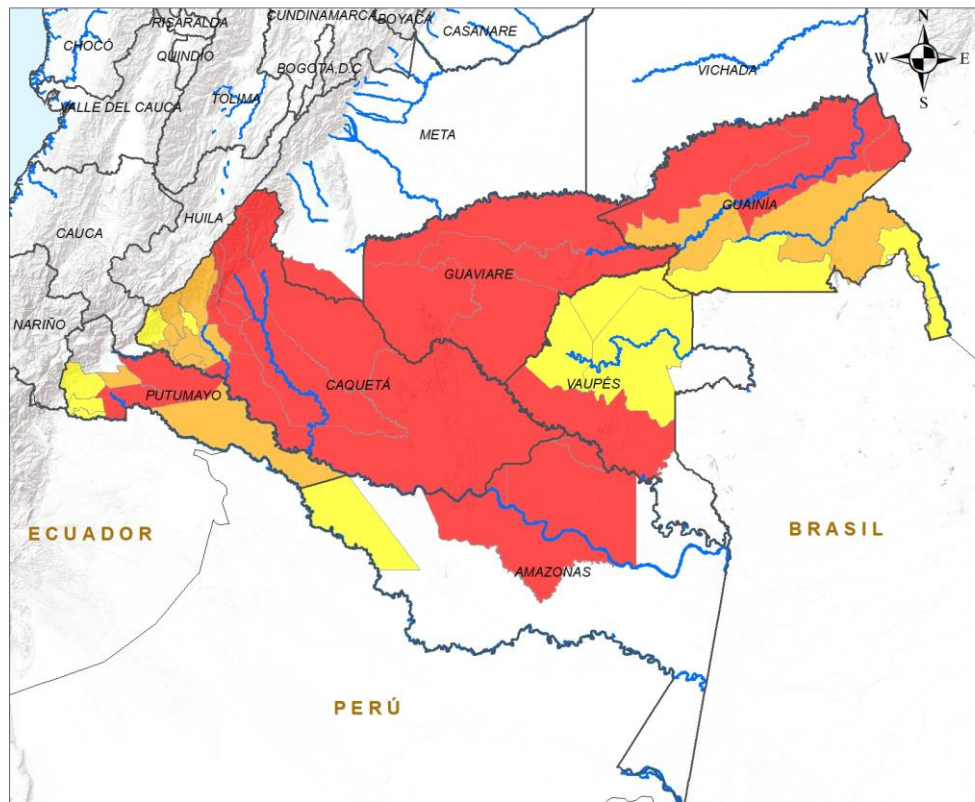

INSTITUTO DE HIDROLOGÍA, METEOROLOGÍA Y ESTUDIOS AMBIENTALES - IDEAM
República de Colombia

ALERTAS EMITIDAS MUNICIPALMENTE POR INCENDIOS DE LA COBERTURA VEGETAL 16 DE ENERO DE 2025

Legenda

- Hidrografía
- Límite Departamental
- Límite Internacional

Alertas

- Amarilla
- Naranja
- Roja

Información de Referencia

PROYECCIÓN: Conforme de Gauss
DATUM: MAGNA - SIRGAS
ORIGEN DE LA ZONA: BOGOTÁ
COORDENADAS GEOGRÁFICAS: 4° 35' 46.3215" Lat Norte, 77° 04' 39.9285" Long Oeste
COORDENADAS PLANAS: 1'000.000 metros Norte, 1'000.000 metros Este

Escala: 1:500.000
Fuente: IDEAM
Cartografía Básica IGAC

© Prohibida la Reproducción total o parcial sin autorización expresa del Ideam

ALERTA	SITIOS PARA LOS CUALES SE GENERA LA ALERTA
	<p>AMAZONAS : La Victoria, Mirití - Paraná, Puerto Santander.</p> <p>CAQUETÁ : Cartagena Del Chairá, El Doncello, El Paujíl, La Montañita, Puerto Rico, San Vicente Del Caguán, Solano.</p> <p>GUAINÍA : Barrancominas, Cacahual, Inírida.</p> <p>GUAVIARE : Calamar, El Retorno, Miraflores, San José Del Guaviare.</p> <p>PUTUMAYO : Puerto Asís, Puerto Guzmán.</p> <p>VAUPÉS : Pacoa.</p>
	<p>CAQUETÁ : Albania, Belén De Los Andaquíes, Curillo, Florencia, Milán, Solita, Valparaíso.</p> <p>GUAINÍA : Morichal, Puerto Colombia.</p> <p>PUTUMAYO : Puerto Caicedo, Puerto Leguízamo.</p>
	<p>AMAZONAS : Puerto Alegría.</p> <p>CAQUETÁ : Morelia, San José Del Fragua.</p> <p>GUAINÍA : La Guadalupe, Pana Pana, San Felipe.</p> <p>PUTUMAYO : Orito, San Miguel, Valle Del Guamuez.</p> <p>VAUPÉS : Carurú, Mitú, Papunahua..</p>



DEFINICIONES Y RECOMENDACIONES



DEFINICIONES	RECOMENDACIONES
<p>Amenaza: Peligro latente de que un evento físico de origen natural, o causado, o inducido por la acción humana de manera accidental, se presente con una severidad suficiente para causar pérdida de vidas, lesiones u otros impactos en la salud, así como también daños y pérdidas en los bienes, la infraestructura, los medios de sustento, la prestación de servicios y los recursos ambientales (Ley 1523 de 2012).</p> <p>Conato (Incendio): Fuego de origen natural o antrópico que afecta o destruye una extensión inferior a 5.000 m², de cualquier tipo de cobertura vegetal, ya sea en zona urbana o rural.</p> <p>Incendio de la cobertura vegetal: Fuego sobre la cobertura vegetal de origen natural o antrópico que se propaga sin control, que causa perturbaciones ecológicas afectando o destruyendo una extensión superior a 5.000 m², ya sea en zona urbana o rural, que responde al tipo de vegetación, cantidad de combustible, oxígeno, condiciones meteorológicas, topografía, actividades humanas, entre otras.</p> <p>Incendio forestal: Un incendio forestal es un "fuego que, cualquiera sea su origen, se propaga sin control en terrenos rurales a través de vegetación leñosa, arbustiva o herbácea, ya sea viva o muerta". Es decir, no solo se queman los árboles, sino que se destruye todo un ecosistema de especies vegetales silvestres y también animales que habitan en estos terrenos. (Conaf, 2019)</p>	<p>A la comunidad en general, a los turistas y caminantes apagar debidamente las fogatas y no dejar residuos tipo vidrio que sirvan como elementos concentradores de la radiación solar e igualmente reportar a las autoridades en caso de ocurrencia de incendios.</p> <p>A los consejos departamentales y municipales, las autoridades ambientales regionales y locales, mantener activos los planes de prevención y atención de incendios con el fin de evitar la ocurrencia y propagación de los mismos especialmente en áreas de reserva forestal y del Sistema Nacional de Parques Nacionales Naturales.</p> <p>A los sistemas regionales y locales de bomberos disponer de los elementos necesarios para la atención oportuna de eventos de incendio de la cobertura vegetal</p>



Pronóstico de la Amenaza por Incendios de la Cobertura Vegetal



Ghisliane Echeverry Prieto | Directora General
MY. Diana Carolina Rueda Dimate | Jefe Oficina del Servicio de Pronóstico y Alertas

Elaboró:

Yira Nathalie Fonseca Parga (Incendios de la Cobertura Vegetal).

OFICINA DEL SERVICIO DE PRONÓSTICO Y ALERTAS

<http://www.ideam.gov.co>

Correos electrónicos: servicio@ideam.gov.co, alertas@ideam.gov.co

Calle 25D N° 96B - 70, piso 3. Bogotá, D.C.

Teléfono: 3075625 ext. 1334 -1336.

VISITA NUESTRAS REDES SOCIALES



InstitutoIDEAM



@IDEAMColombia



IdeamColombia



Ideam.Instituto