



Gobierno de  
**Colombia**

**COMUNICADO ESPECIAL No. 007**  
HURACÁN BERYL

Junio 30 de 2024, 20:00 HLC



**Comunicado Especial No. 007**

**Huracán Beryl**

Junio 30 de 2024, 20:00 HLC

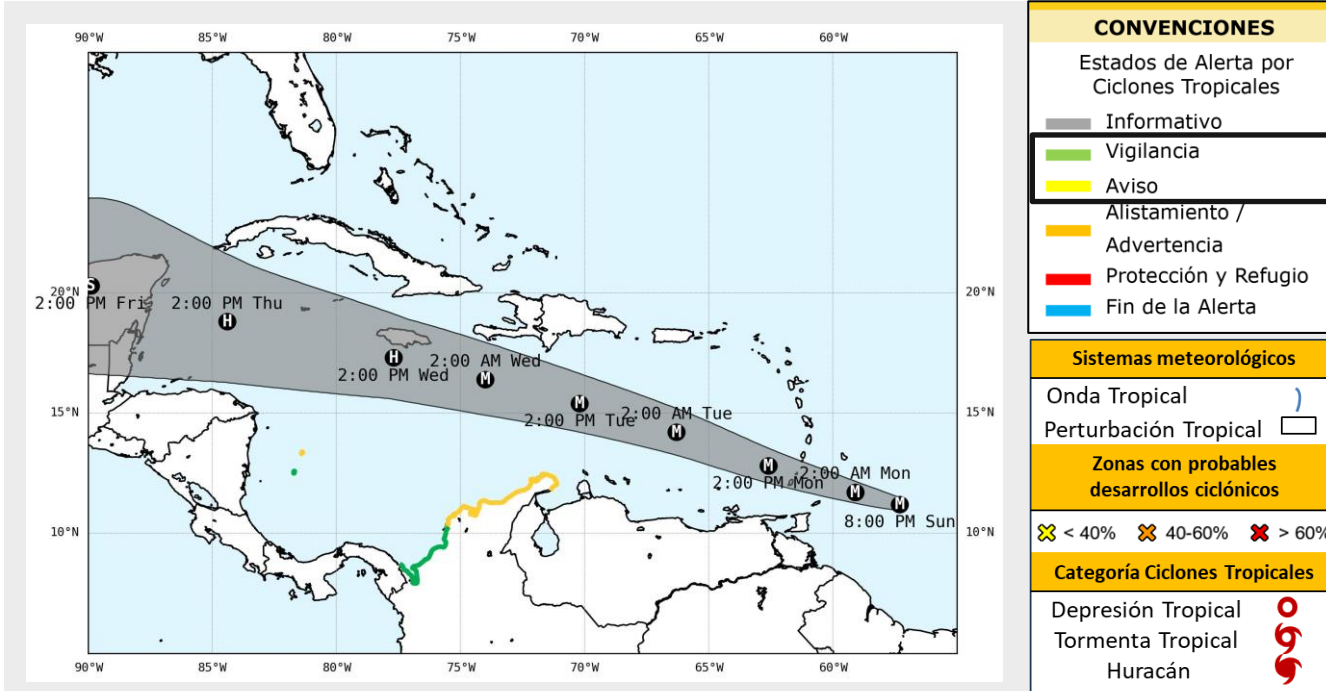

El huracán Beryl se mantiene en categoría 4 y continúa su avance hacia el occidente-noroccidente. Se espera que cruce las Antillas Menores a la madrugada de mañana lunes e ingrese al mar Caribe. Su trayectoria prevé un paso cerca de las Antillas Mayores sin impacto directo en Colombia. El martes estará cerca de La Guajira, con posibles afectaciones en las condiciones marítimas, aumento de precipitaciones y ráfagas de viento en el norte del país.

Para La Guajira persiste la alerta de **AVISO**, mientras que, se sube a alerta de **AVISO** para la zona norte del Archipiélago de San Andrés, Providencia y Santa Catalina, especialmente en los Cayos del Norte por condiciones de tormenta tropical para los próximos días. También se eleva a alerta de **AVISO** en Magdalena, Atlántico y Bolívar, particularmente por la influencia de las condiciones marítimas.

Se mantiene la alerta de **VIGILANCIA** para los sectores suroccidental (Sucre, Córdoba, Antioquia y Chocó) y la zona centro y sur del Archipiélago de San Andrés, Providencia y Santa Catalina.

📍 Posición		🎯 Presión central mínima	958 hPa
Longitud	Latitud	🌀 Vientos máximos sostenidos	215 km/h
57,3°W	11,2°N	📏 Dirección de desplazamiento	Oeste-Noroeste
		🕒 Velocidad de desplazamiento	30 km/h

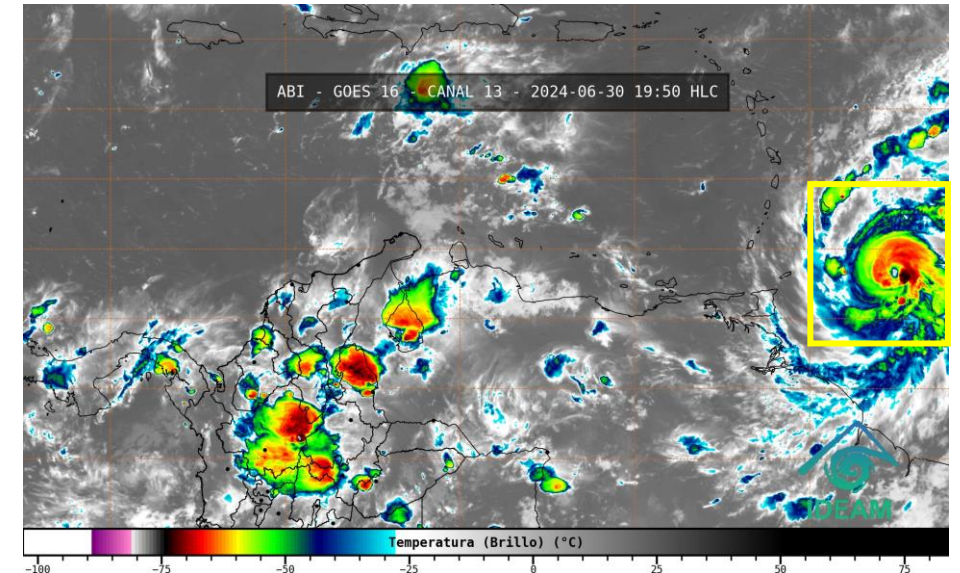

**Imagen Satelital**

GOES -16. Canal Infrarrojo. Junio 30 de 2024, 19:50 HLC

Fuente: GOES-IDEAM



**Comunicado Especial No. 007**

**Huracán Beryl**

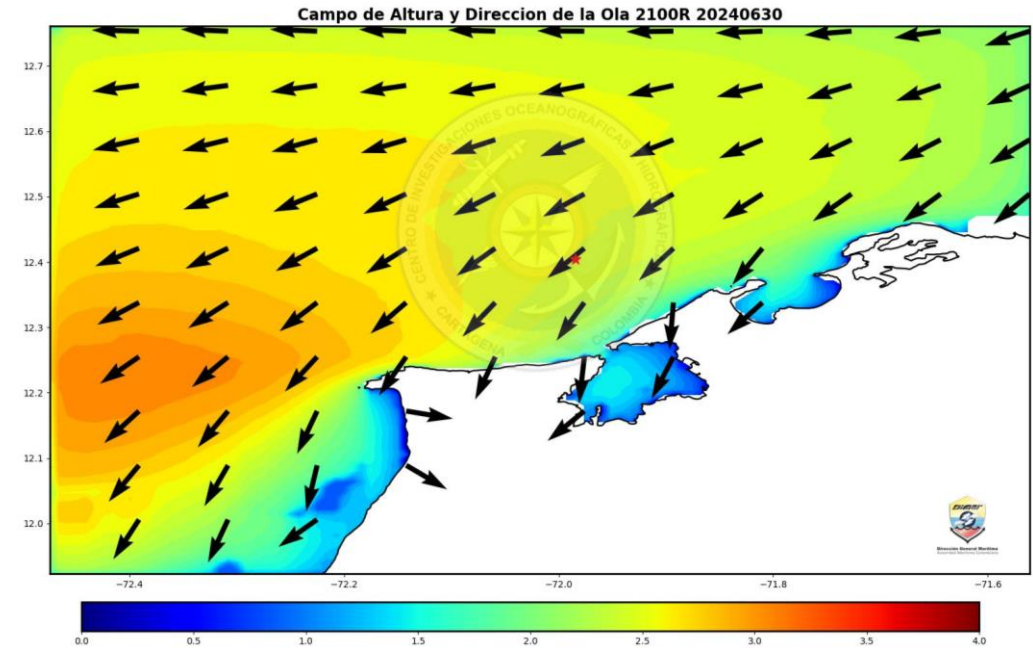
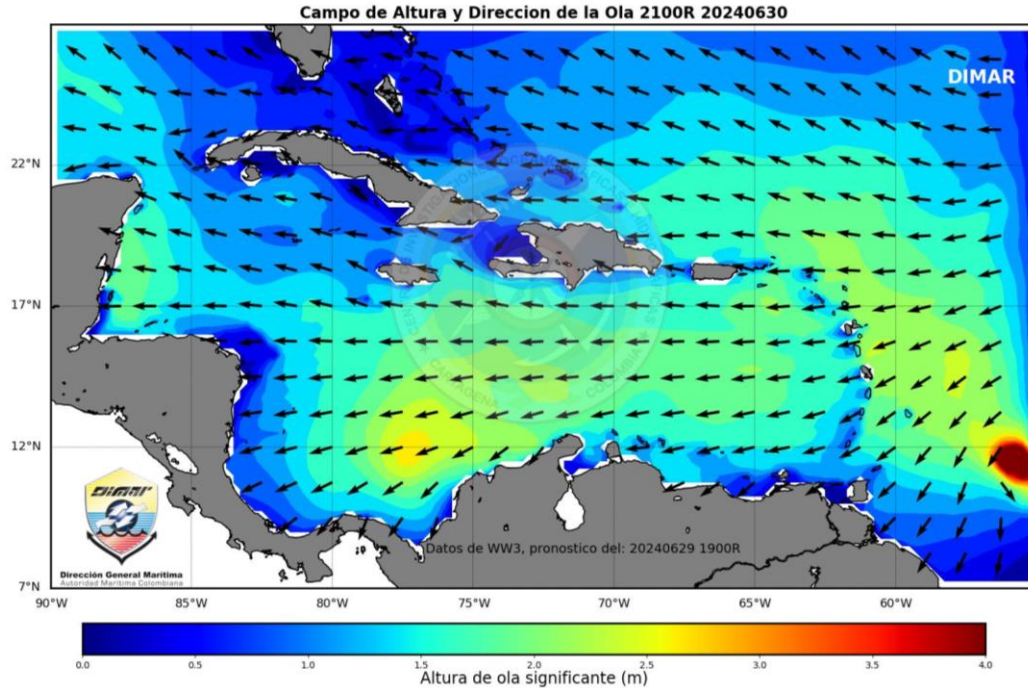
Junio 30 de 2024, 20:00 HLC



**VALORES DE REFERENCIA PARA EL TERRITORIO NACIONAL**

 Altura maxima significativa del oleaje	2.6 m
 Dirección de la ola	ESTE

Actualmente en el mar Caribe, se observa una altura de la ola significativa de 1.0 a 2.6 metros (Mar 3-5), vientos de dirección este-noreste con velocidades de 17 a 30 nudos (Fuerza 5-7). Se prevé influencia del huracán Beryl durante las próximas 48 horas, por lo que se espera un paulatino aumento de la altura del oleaje y la velocidad del viento, especialmente para la zona norte del litoral Caribe colombiano y no se descarta se presenten condiciones de tormenta tropical para la zona marítima y costera de La Guajira, por lo cual se mantiene alerta de aviso para este sector. De igual manera, dada la probabilidad de desarrollo de mar de leva en el litoral central se eleva alerta a aviso en este sector. Adicionalmente, y dado que existe probabilidad de condiciones de tormenta tropical, para el Archipiélago de San Andrés, Providencia y Santa Catalina, especialmente en los Cayos del Norte, se eleva alerta en este sector a aviso.

**Comunicado Especial No. 007**

**Huracán Beryl**

*Junio 30 de 2024, 20:00 HLC*



## Recomendaciones

- Permanece activo el Plan Nacional de Respuesta por Ciclones Tropicales.
- Se sugiere mantener **activos los protocolos, planes de contingencia y todas las acciones de preparación para la respuesta**, teniendo en cuenta que el huracán Beryl ingresará al mar Caribe dentro de las próximas 12 horas.
- Se insta a las CDGRD y CMGRD permanecer atentos a los comunicados especiales y alertas emitidas por las entidades de la mesa técnica de alertas por ciclones tropicales (IDEAM, DIMAR, AEROCIVIL, FAC y UNGRD).

### PREPARACIÓN PARA LA GUAJIRA, MAGDALENA, BOLÍVAR, ATLÁNTICO, ISLA DE PROVIDENCIA E ISLAS CAYOS DEL NORTE

- Se sugiere al CDGRD y entidades operativas del SNGRD de los departamentos de La Guajira, Magdalena, Bolívar, Atlántico, así como de la isla de Providencia e islas Cayos del Norte mantener activos los protocolos, planes de contingencia y todas las acciones de seguimiento y vigilancia en función de **preparación ante posible cambio de condiciones océano-meteorológicas a partir de las próximas horas en el Caribe Colombiano**.

## Comunicado Especial No. 007

### Huracán Beryl

Junio 30 de 2024, 20:00 HLC



Recomendaciones  
náuticas

- Continuar atentos por los cambios en la altura de la ola significativa en la cuenca Colombia, principalmente en la Guajira y en el Archipiélago de San Andrés, Providencia y Santa Catalina, especialmente para los Cayos del Norte, dado que existe probabilidad de presentarse condiciones de tormenta tropical y no se descartan condiciones de huracán en los cayos más próximos a Jamaica. De igual forma, estar atentos en el litoral centro del Caribe colombiano por el cambio en la dirección del oleaje (mar de leva) durante los siguientes días. Se sugiere tomar medidas de seguridad en actividades náuticas y movilización de embarcaciones que se encuentran cerca al área de influencia, de acuerdo con las disposiciones de la autoridad marítima local.
- **La Autoridad Marítima Nacional** a través de las **Capitanías de Puerto** informarán sobre las posibles limitaciones y medidas adicionales para la seguridad en el desarrollo de las actividades marino costeras.

# ESTADOS DE ALERTA POR CICLONES TROPICALES

**INFORMATIVO**

Estado permanente durante toda la temporada de huracanes en el periodo comprendido entre el 1 de junio y el 30 noviembre de cada año, y durante el cual las comunidades e instituciones deben permanecer preparados y atentos a la posible ocurrencia de un ciclón tropical.

ACERCAMIENTO DEL CICLÓN - INCREMENTO DEL ESTADO DE ALERTA

**VIGILANCIA**

**Escenario 1.** Ciclón tropical fuera del mar Caribe y sin probabilidad de ingreso, pero que podría presentar influencia indirecta sobre las condiciones de tiempo atmosférico y de mar en el territorio nacional.  
**Escenario 2.** Probabilidad de ingreso de ciclón tropical en el mar Caribe dentro de los siguientes 7 días o de formación ciclónica mayor o igual al 50% dentro del mar Caribe, con posible afectación ligera de las condiciones océano – atmosféricas del territorio nacional.  
**Escenario 3.** Condiciones océano - atmosféricas que permiten pronosticar una probabilidad de formación ciclónica igual entre 30 - 50% al interior de la Cuenca Colombia dentro de las próximas 72 horas con posible afectación ligera de las condiciones océano – atmosféricas del territorio nacional.

**AVISO**

**Escenario 1.** Ciclón tropical fuera de las aguas del mar Caribe que presenten influencia ligera a moderada sobre las condiciones de tiempo atmosférico y marítimo de Colombia.  
**Escenario 2.** Probabilidad de formación o ingreso de un ciclón tropical en el mar Caribe dentro de las próximas 48 horas con posible afectación ligera a moderada de las condiciones océano – atmosféricas del territorio nacional.  
**Escenario 3.** Condiciones océano - atmosféricas que permiten pronosticar una probabilidad de formación ciclónica igual o mayor al > 50% al interior de la Cuenca Colombia, dentro las próximas 48 horas con posible afectación ligera a moderada de las condiciones océano – atmosféricas del territorio nacional.

**ALISTAMIENTO**

**Escenario 1.** Ciclón tropical en el mar Caribe con posible afectación moderada a fuerte en las condiciones océano-atmosféricas de las zonas continentales, insulares y/o marítimas dentro de las próximas 36 horas  
**Escenario 2.** Probabilidad de formación de un ciclón tropical la Cuenca Colombia dentro de las próximas 24 horas con probabilidad igual o mayor al 50% con posible afectación moderada de las condiciones océano – atmosféricas del territorio nacional.

**PROTECCIÓN Y REFUGIO**

**Escenario 1.** Ciclón tropical en el mar Caribe que representa inminente afectación muy fuerte en las condiciones océano-atmosféricas para las zonas continentales, insulares y/o marítimas dentro de las próximas 24 horas.

**CIERRE DEL MONITOREO AL CICLÓN TROPICAL**

Cuando los análisis de IDEAM-DIMAR-CIOH indican una influencia mínima del ciclón tropical en las condiciones oceánicas y atmosféricas de las zonas continentales, insulares y/o marítimas del país y el fenómeno ya no representa una condición de peligro para los diferentes sectores.

**Escenario 4.** Ciclón tropical alejándose del territorio colombiano y/o debilitándose, pero que puede presentar influencia indirecta o ligera de las condiciones océano – atmosféricas sobre el mismo.

**Escenario 4.** Ciclón tropical alejándose del territorio colombiano y/o debilitándose con posible afectación ligera o moderada de las condiciones océano – atmosféricas del territorio nacional.

**ADVERTENCIA**

**Escenario 2.** Ciclón tropical alejándose del territorio colombiano y/o debilitándose, existiendo aún una posible afectación moderada a fuerte en las condiciones océano-atmosféricas de las zonas continentales y/o insulares y/o marítimas.

**Escenario 2.** Ciclón tropical alejándose del territorio colombiano y/o debilitándose, presentando aún afectación muy fuerte en las condiciones océano-atmosféricas para las zonas continentales, insulares y/o marítimas.

ALEJAMIENTO DEL CICLÓN - DISMINUCIÓN DEL ESTADO DE ALERTA

**Nota:** La MTACT a discreción y fundamentado en los análisis técnicos generará los estados de alerta de aquellos escenarios que no estén definidos en este Protocolo o que no se ajusten estrictamente a estos.

**EL SIGUIENTE INFORME SE EMITIRÁ A LAS:**

**08:00 HLC DEL 01 DE JULIO DE 2024**

**O ANTES SI LAS CONDICIONES DE EVOLUCIÓN DEL SISTEMA LO AMERITAN**

**GRACIAS**

---

**MESA TÉCNICA DE ALERTAS POR CICLONES TROPICALES**

