

Comunicado Especial No. 02

Perturbación tropical AL99

Noviembre 12 de 2024, 20:00 HLC

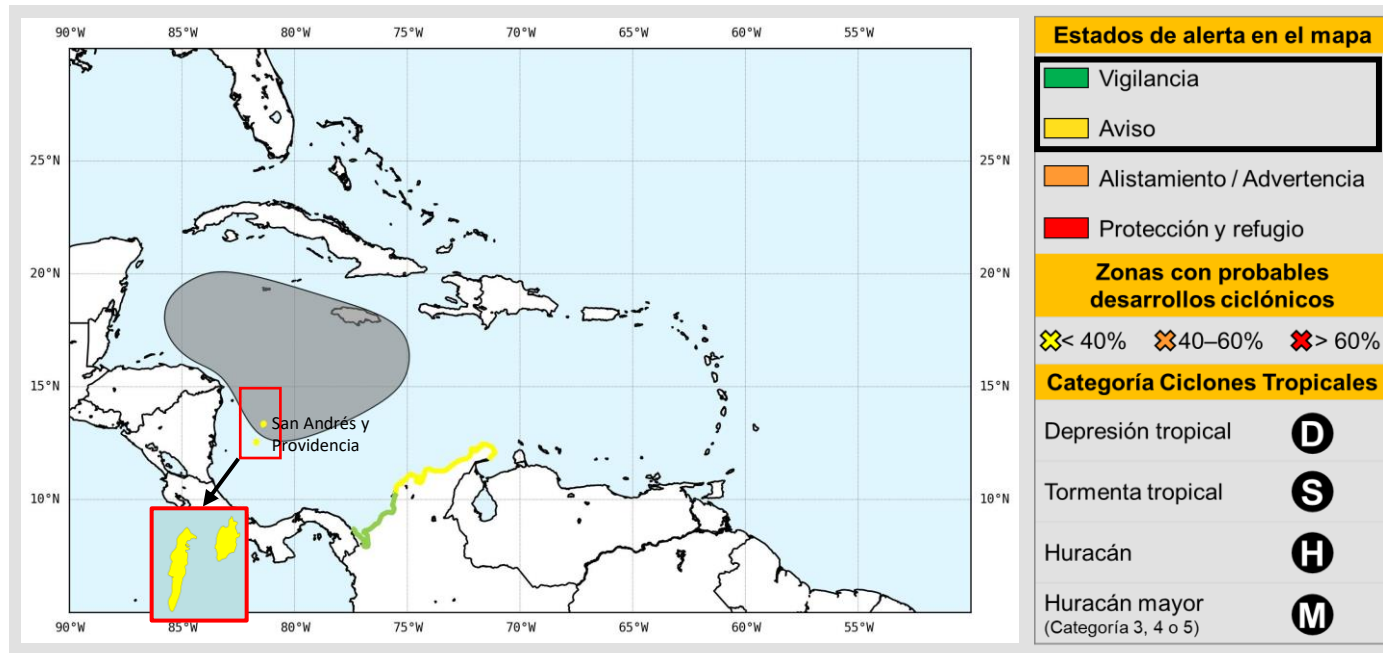

Posición		Características del sistema meteorológico en monitoreo	
NA	NA	Presión central mínima	NA
		Vientos máximos sostenidos ¹	NA
		Dirección de desplazamiento	NA
		Velocidad de desplazamiento	NA

¹ Son los que se encuentran en el interior del ciclón tropical (en la pared central del "ojo"). No se refiere a los vientos que se percibirán en cada territorio

La perturbación tropical AL99, formada a partir de una onda tropical que se venía monitoreando, se encuentra en el mar Caribe central, asociada a una amplia área de baja presión y tiene una probabilidad del 70% de convertirse en ciclón tropical en las próximas 48 horas.

Se prevén lluvias persistentes en los próximos tres días sobre sectores del litoral Caribe, principalmente en Magdalena, La Guajira y el archipiélago de San Andrés, Providencia y Santa Catalina, así como en amplias áreas del mar Caribe colombiano.

En respuesta, se ha establecido alerta de **VIGILANCIA** para el litoral suroccidental y de **AVISO** para el litoral central, oriental y el archipiélago de San Andrés, Providencia y Santa Catalina.



Imagen Satelital
GOES -16. Canal Infrarrojo. 12 de noviembre de 2024, 19:10 HLC
Fuente: GOES-IDEAM

Comunicado Especial No. 02

Perturbación tropical AL99

Noviembre 12 de 2024, 20:00 HLC

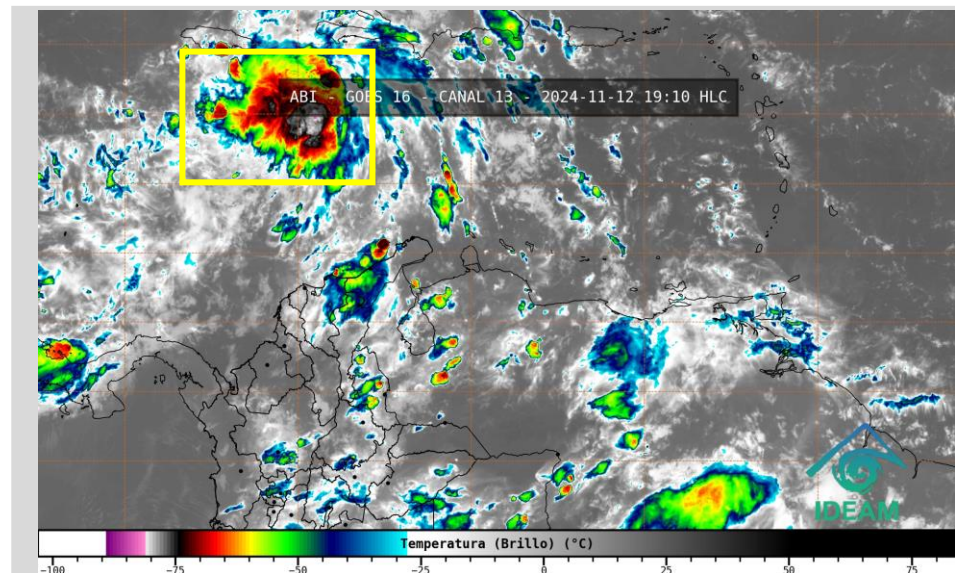
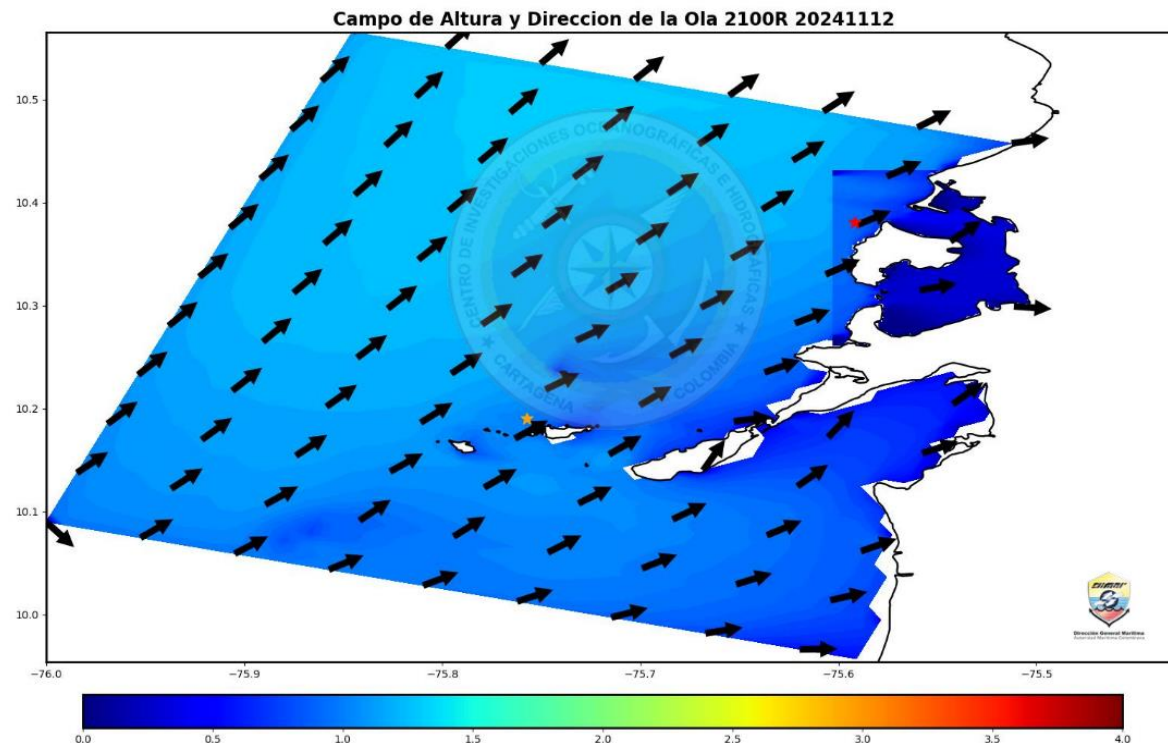
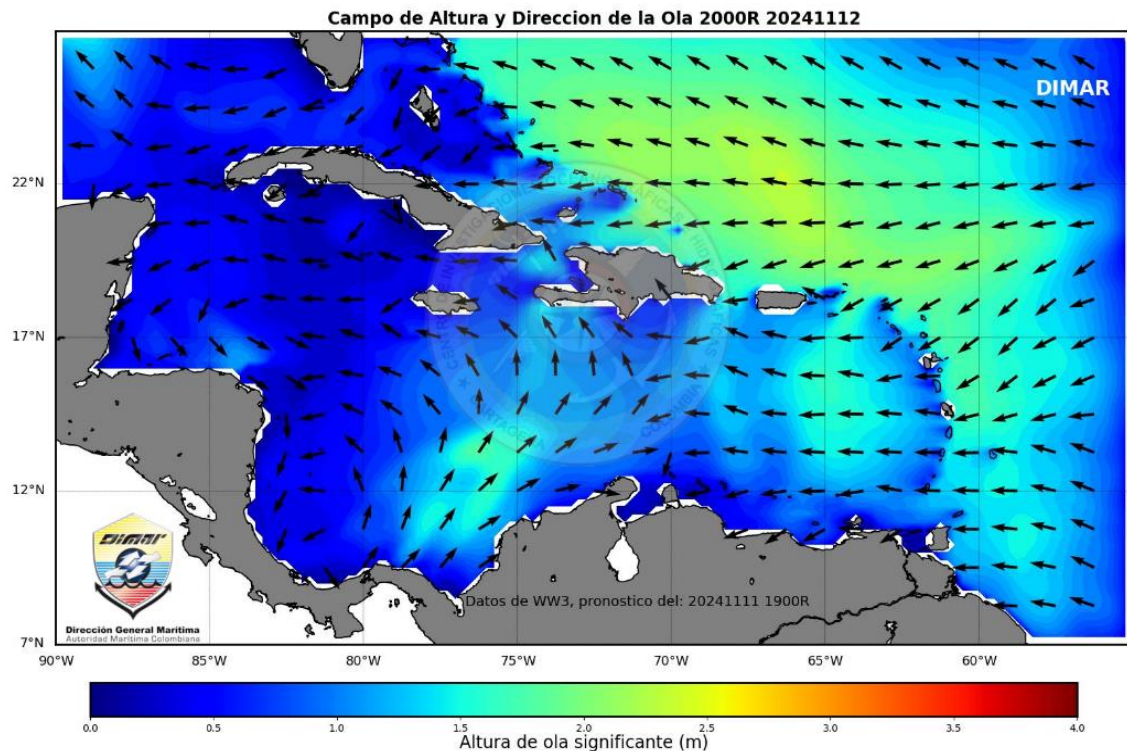

Actualmente, en la cuenca Caribe colombiana, se evidencian vientos de dirección variable, destacándose flujo del suroeste frente al litoral continental, con velocidades de 9 a 16 nudos (16 a 29 km/h). Al momento se observa la formación de la perturbación tropical AL99, asociada a un sistema de baja presión al sureste de Jamaica, la cual se asocia con la vaguada monzónica, la cual se mantiene oscilante entre los 10°N Y 12°N. La interacción entre estos sistemas favorece tiempo lluvioso en amplios sectores del litoral Caribe colombiano, particularmente en La Guajira y Magdalena. Se estima que las condiciones más adversas se presenten en vecindades al litoral norte y centro del Caribe colombiano, donde se espera el desarrollo de sistemas convectivos persistentes en amplios sectores, con tormentas eléctricas, las cuales pueden generar acumulados importantes de precipitaciones y, adicionalmente se pueden generar incrementos locales en la altura del oleaje. Por lo anterior se mantiene el nivel de alerta en estado de **AVISO** para el litoral norte, centro y el área insular del Caribe colombiano, mientras que, para el sector del litoral sur, se mantiene en **VIGILANCIA**.

Valores de referencia para el territorio nacional



Altura máxima significativa del oleaje

1.6 M



Dirección de la ola

SO

Comunicado Especial No. 02

Perturbación tropical AL99

Noviembre 12 de 2024, 20:00 HLC



Recomendaciones náuticas

- Se invita a la comunidad marítima a estar atentos a los diferentes pronósticos y comunicados de las entidades con respecto a la perturbación tropical AL99 con probabilidad de desarrollo ciclónico, la cual se encuentra realizando tránsito sobre el centro del Mar Caribe lo cual propiciará precipitaciones sobre el Caribe colombiano, se sugiere mantener medidas de seguridad en actividades náuticas y movilización de embarcaciones que se encuentran en la zona, de acuerdo con las disposiciones de la autoridad marítima local.
- La **Autoridad Marítima Nacional** a través de las **Capitanías de Puerto** informarán sobre las posibles limitaciones y medidas adicionales para la seguridad en el desarrollo de las actividades marino costeras.



Recomendaciones aeronáuticas

Comunicado Especial No. 02

Perturbación tropical AL99

Noviembre 12 de 2024, 20:00 HLC



Recomendaciones

Generales para todo el Sistema Nacional de Gestión del Riesgo de Desastres

- Se activa Plan Nacional de Respuesta por Ciclones Tropicales.
- Se sugiere activar los protocolos, planes de contingencia y todas las acciones de preparación para la respuesta.
- Se insta a las CDGRD y CMGRD permanecer atentos a los comunicados especiales y alertas emitidas por las entidades de la mesa técnica de alertas por ciclones tropicales (IDEAM, DIMAR, AEROCIVIL, FAC y UNGRD).

Para las zonas en **AVISO** – preparación para La Guajira, San Andrés, Providencia y Santa Catalina Magdalena, Atlántico y Cesar

- Se sugiere a los CDGRD, CMGRD y entidades operativas del SNGRD de los departamentos de Magdalena, Atlántico, Cesar, San Andrés, Providencia y Santa Catalina y La Guajira activar los protocolos, planes de contingencia y todas las acciones de seguimiento y vigilancia en función de preparación ante posible cambio de condiciones océano-meteorológicas a partir de las próximas horas en el Caribe Colombiano.
- Se recomienda a los CDGRD de atención ante posibles eventos como movimientos en masa, inundaciones y crecientes súbitas por aumentos de las precipitaciones, especialmente en inmediaciones de la Sierra Nevada de Santa Marta.
- Se recomienda especial atención para los próximos días se prevén lluvias acompañadas de actividad eléctrica y posibles rachas de viento, especialmente para **La Guajira, Magdalena y San Andrés y Providencia.**

Para las zonas en **VIGILANCIA** – Sucre, Córdoba, Antioquia y Chocó.

- Se recomienda estar atentos a los comunicados y pronósticos para los próximos días por posible influencia indirecta del sistema sobre condiciones de tiempo y de mar en la región.
- Se sugiere activación de los protocolos, planes de contingencia y todas las acciones de preparación para la respuesta.

ESTADOS DE ALERTA POR CADA CICLÓN TROPICAL MONITOREADO

INFORMATIVO

Estado permanente durante toda la temporada de huracanes en el periodo comprendido entre el 1 de junio y el 30 noviembre de cada año, y durante el cual las comunidades e instituciones deben permanecer preparados y atentos a la posible ocurrencia de un ciclón tropical.

ACERCAMIENTO DEL CICLÓN - INCREMENTO DEL ESTADO DE ALERTA

VIGILANCIA

Escenario 1. Ciclón tropical fuera del mar Caribe y sin probabilidad de ingreso, pero que podría presentar influencia indirecta sobre las condiciones de tiempo atmosférico y de mar en el territorio nacional.

Escenario 2. Probabilidad de ingreso de ciclón tropical en el mar Caribe dentro de los siguientes 7 días o de formación ciclónica mayor o igual al 50% dentro del mar Caribe, con posible afectación ligera de las condiciones océano – atmosféricas del territorio nacional.

Escenario 3. Condiciones océano - atmosféricas que permiten pronosticar una probabilidad de formación ciclónica igual entre 30 - 50% al interior de la Cuenca Colombia dentro de las próximas 72 horas con posible afectación ligera de las condiciones océano – atmosféricas del territorio nacional.

AVISO

Escenario 1. Ciclón tropical fuera de las aguas del mar Caribe que presenten influencia ligera a moderada sobre las condiciones de tiempo atmosférico y marítimo de Colombia.

Escenario 2. Probabilidad de formación o ingreso de un ciclón tropical en el mar Caribe dentro de las próximas 48 horas con posible afectación ligera a moderada de las condiciones océano – atmosféricas del territorio nacional.

Escenario 3. Condiciones océano - atmosféricas que permiten pronosticar una probabilidad de formación ciclónica igual o mayor al > 50% al interior de la Cuenca Colombia, dentro las próximas 48 horas con posible afectación ligera a moderada de las condiciones océano – atmosféricas del territorio nacional.

ALISTAMIENTO

Escenario 1. Ciclón tropical en el mar Caribe con posible afectación moderada a fuerte en las condiciones océano-atmosféricas de las zonas continentales, insulares y/o marítimas dentro de las próximas 36 horas

Escenario 2. Probabilidad de formación de un ciclón tropical la Cuenca Colombia dentro de las próximas 24 horas con probabilidad igual o mayor al 50% con posible afectación moderada de las condiciones océano – atmosféricas del territorio nacional.

PROTECCIÓN Y REFUGIO

Escenario 1. Ciclón tropical en el mar Caribe que representa inminente afectación muy fuerte en las condiciones océano-atmosféricas para las zonas continentales, insulares y/o marítimas dentro de las próximas 24 horas.

CIERRE DEL MONITOREO AL CICLÓN TROPICAL

Cuando los análisis de IDEAM-DIMAR-CIOH indican una influencia mínima del ciclón tropical en las condiciones oceánicas y atmosféricas de las zonas continentales, insulares y/o marítimas del país y el fenómeno ya no representa una condición de peligro para los diferentes sectores.

Escenario 4. Ciclón tropical alejándose del territorio colombiano y/o debilitándose, pero que puede presentar influencia indirecta o ligera de las condiciones océano – atmosféricas sobre el mismo.

Escenario 4. Ciclón tropical alejándose del territorio colombiano y/o debilitándose con posible afectación ligera o moderada de las condiciones océano – atmosféricas del territorio nacional.

ADVERTENCIA

Escenario 3. Ciclón tropical alejándose del territorio colombiano y/o debilitándose, existiendo aún una posible afectación moderada a fuerte en las condiciones océano-atmosféricas de las zonas continentales y/o insulares y/o marítimas.

Escenario 2. Ciclón tropical alejándose del territorio colombiano y/o debilitándose, presentando aún afectación muy fuerte en las condiciones océano-atmosféricas para las zonas continentales, insulares y/o marítimas.

ALEJAMIENTO DEL CICLÓN - DISMINUCIÓN DEL ESTADO DE ALERTA

NOTA: ¡Los estados de alerta no son consecutivos! Corresponden a la evaluación técnica del evento realizada por el IDEAM y DIMAR-CIOH y dependen de las características del evento y pueden referirse a la probabilidad de afectación oceánica, atmosférica o ambas. Así mismo, La MTACT a discreción y fundamentado en los análisis técnicos generará los estados de alerta de aquellos escenarios que no estén definidos en este Protocolo o que no se ajusten estrictamente a estos.

EL SIGUIENTE INFORME SE EMITIRÁ A LAS:

08:00 A.M. DEL 13 DE NOVIEMBRE DE 2024

O ANTES SI LAS CONDICIONES DE EVOLUCIÓN DEL SISTEMA LO AMERITAN

GRACIAS

Mesa Técnica de Alerta por Ciclones Tropicales



Consulte las páginas web de las entidades

<http://www.ideam.gov.co/>

<https://cioh.dimar.mil.co/meteorologia/ComunicadosEspeciales.php>

https://portal.gestiondelriesgo.gov.co/Paginas/Slide_home/Temporada-de-Huracanes-2024.aspx

https://meteorologia.aerocivil.gov.co/obs_map