



## Boletín No.

# 268

Actualización: 24 de septiembre de 2024 – 12:00 HLC.

Alertas vigentes hasta: 25 de septiembre de 2024 – 12:00 HLC.



Alerta  
**ROJA**

**PARA TOMAR ACCIÓN** Advierte a los sistemas de prevención y atención de desastres sobre la amenaza que puede ocasionar un fenómeno con efectos adversos sobre la población, el cual requiere la atención inmediata por parte de la población y de los cuerpos de atención y socorro. Se emite una alerta sólo cuando la identificación de un evento extraordinario indique la probabilidad de amenaza inminente y cuando la gravedad del fenómeno implique la movilización de personas y equipos, interrumpiendo el normal desarrollo de sus actividades cotidianas.



Alerta  
**NARANJA**

**PARA PREPARARSE** Indica la presencia de un fenómeno. No implica amenaza inmediata y como tanto es catalogado como un mensaje para informarse y prepararse. El aviso implica vigilancia continua ya que las condiciones son propicias para el desarrollo de un fenómeno, sin que se requiera permanecer alerta.



Alerta  
**AMARILLA**

**PARA INFORMARSE** Es un mensaje oficial por el cual se difunde información. Por lo regular se refiere a eventos observados, registrados o registrados y puede contener algunos elementos de pronóstico a manera de orientación. Por sus características pretéritas y futuras difiere del aviso y de la alerta, y por lo general no está encaminado a alertar sino a informar



**CONDICIONES  
NORMALES**

**CONDICIONES NORMALES** La información que se suministra se encuentra dentro de los rangos normales.





## RESUMEN

Debido a la precipitación y temperatura máxima que se han dado en los últimos días, se presentan condiciones de:

**Alerta Roja:** en algunos municipios de los departamentos de Cauca, Huila, Nariño y Valle Del Cauca.

**Alerta Moderada:** en algunos municipios de los departamentos de Amazonas, Boyacá, Caquetá, Cauca, Cundinamarca, Huila, Nariño, Norte De Santander, Putumayo y Tolima.

**Alerta Baja:** en algunos municipios de las regiones Andina, Pacífico, Caribe, Orinoquía y Amazonía.

### Mapa de Pronóstico de la Amenaza por Incendios de la Cobertura Vegetal

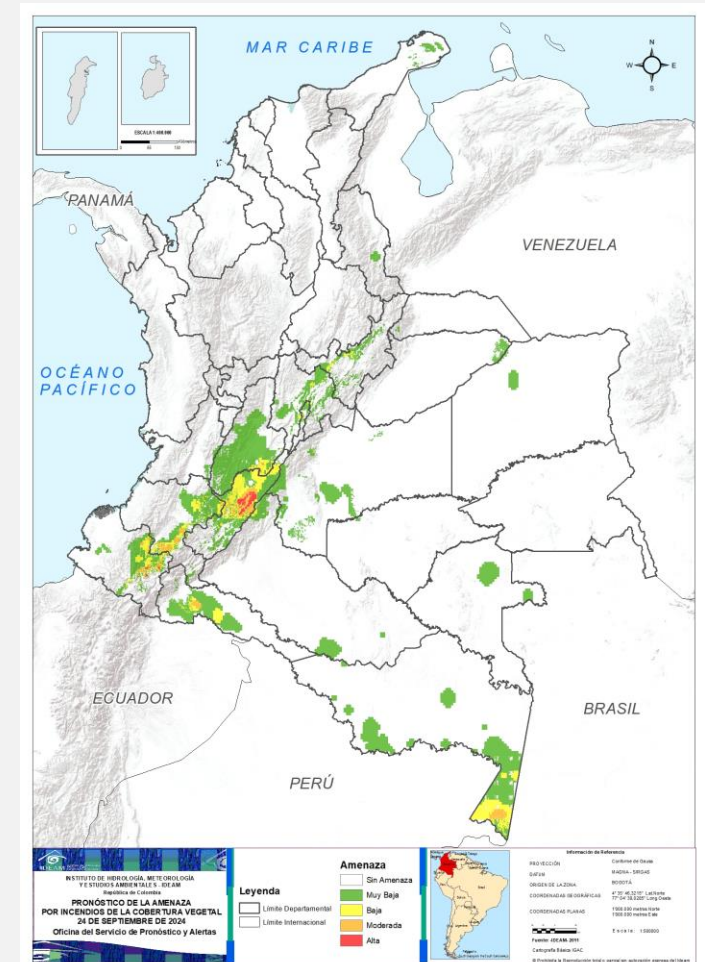



# Pronóstico de la Amenaza por Incendios de la Cobertura Vegetal



## Gráfica de seguimiento de alertas por pronóstico de la amenaza de incendios de la cobertura vegetal para Colombia durante los últimos 30 días

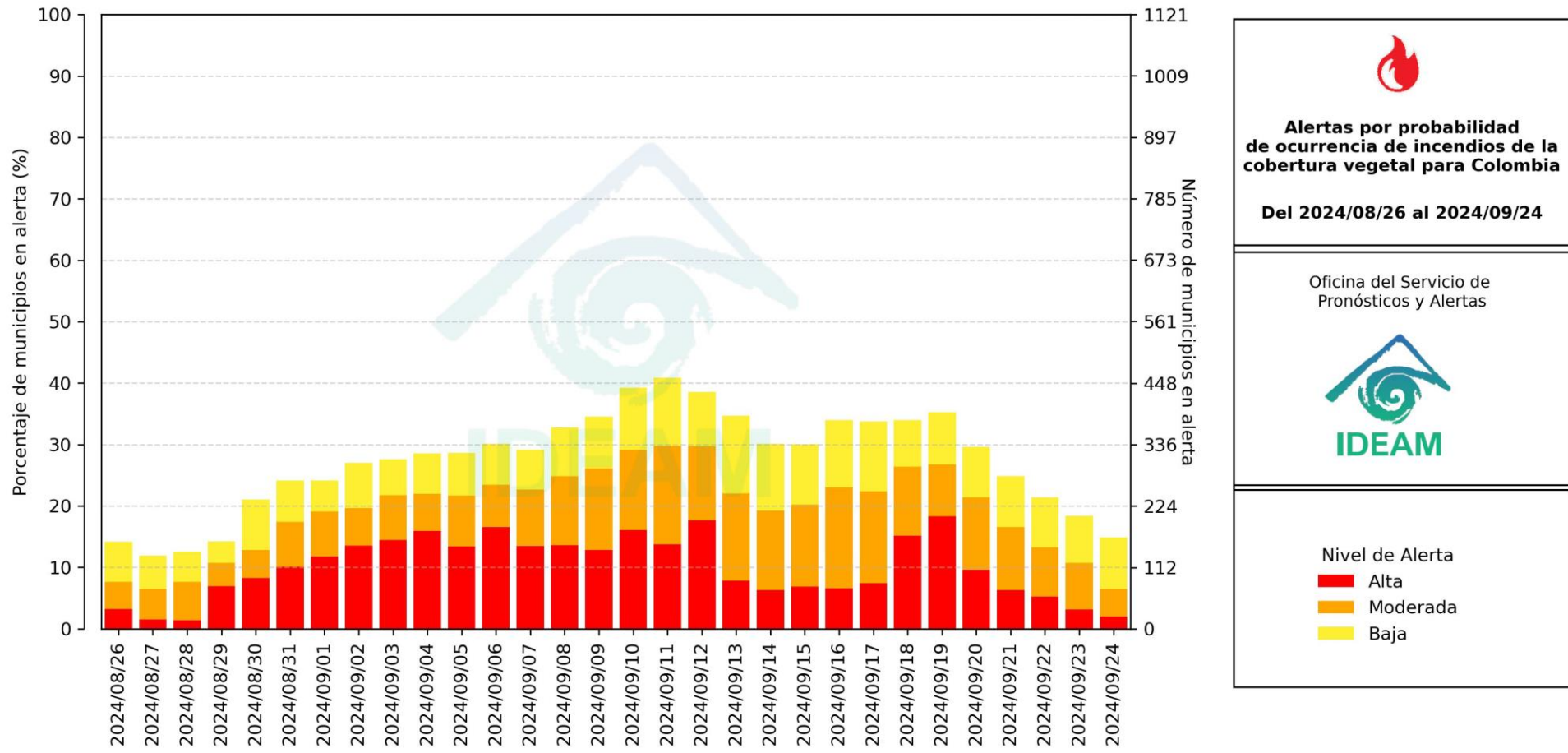

El eje horizontal presenta la fecha de evaluación de las alertas, el eje vertical izquierdo el porcentaje de municipios\* en alerta y el eje vertical derecho el número total de éstos; categorizando las alertas en una barra apilada según su nivel de amenaza: alta (rojo), moderada (naranja) y baja (amarillo).

\* Municipios oficiales registrados por el DANE representado el 100% (1121 municipios) a la fecha.



# Pronóstico de la Amenaza por Incendios de la Cobertura Vegetal



Actualización: 24 de septiembre 2024 | 12:00 HLC

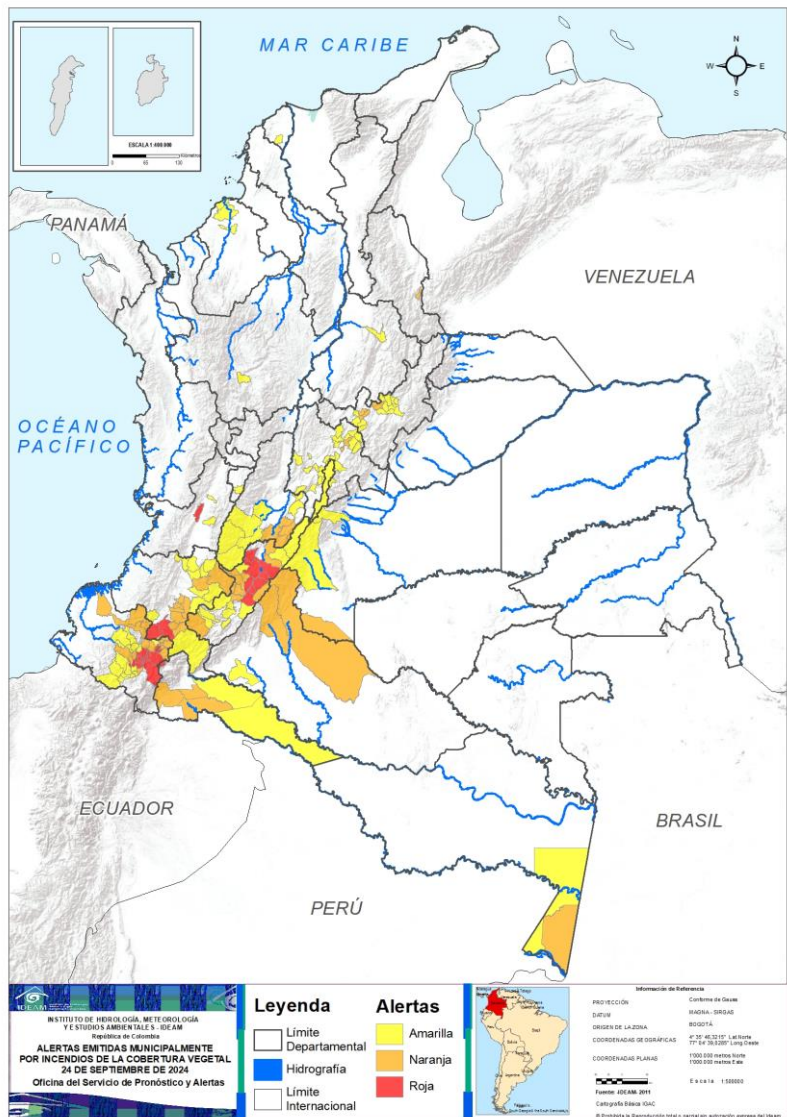

Municipios por regiones:

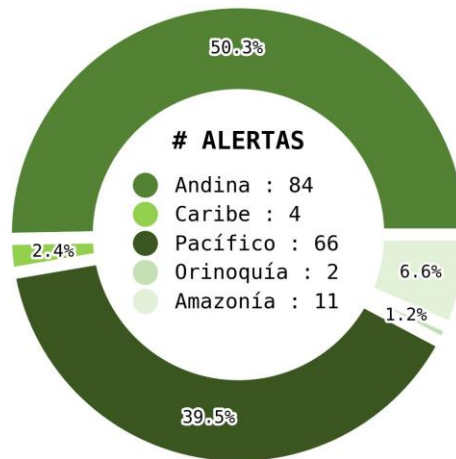

TOTAL MUNICIPIOS : 167

FECHA : 2024-09-24

DEPARTAMENTO	#
NARIÑO	13
HUILA	7
CAUCA	2
VALLE DEL CAUCA	1
<b>TOTAL</b>	<b>23</b>

DEPARTAMENTO	#
NARIÑO	14
CAUCA	10
HUILA	9
BOYACÁ	4
TOLIMA	4
PUTUMAYO	3
CAQUETÁ	2
CUNDINAMARCA	2
AMAZONAS	1
NORTE DE SANTANDER	1
<b>TOTAL</b>	<b>50</b>

DEPARTAMENTO	#
CUNDINAMARCA	23
NARIÑO	14
BOYACÁ	13
CAUCA	10
HUILA	10
TOLIMA	7
CÓRDOBA	3
AMAZONAS	2
META	2
PUTUMAYO	2
VALLE DEL CAUCA	2
ANTIOQUIA	1
ATLÁNTICO	1
BOGOTÁ, D.C.	1
CAQUETÁ	1
QUINDÍO	1
SANTANDER	1
<b>TOTAL</b>	<b>94</b>



# Pronóstico de la Amenaza por Incendios de la Cobertura Vegetal

# REGIÓN CARIBE

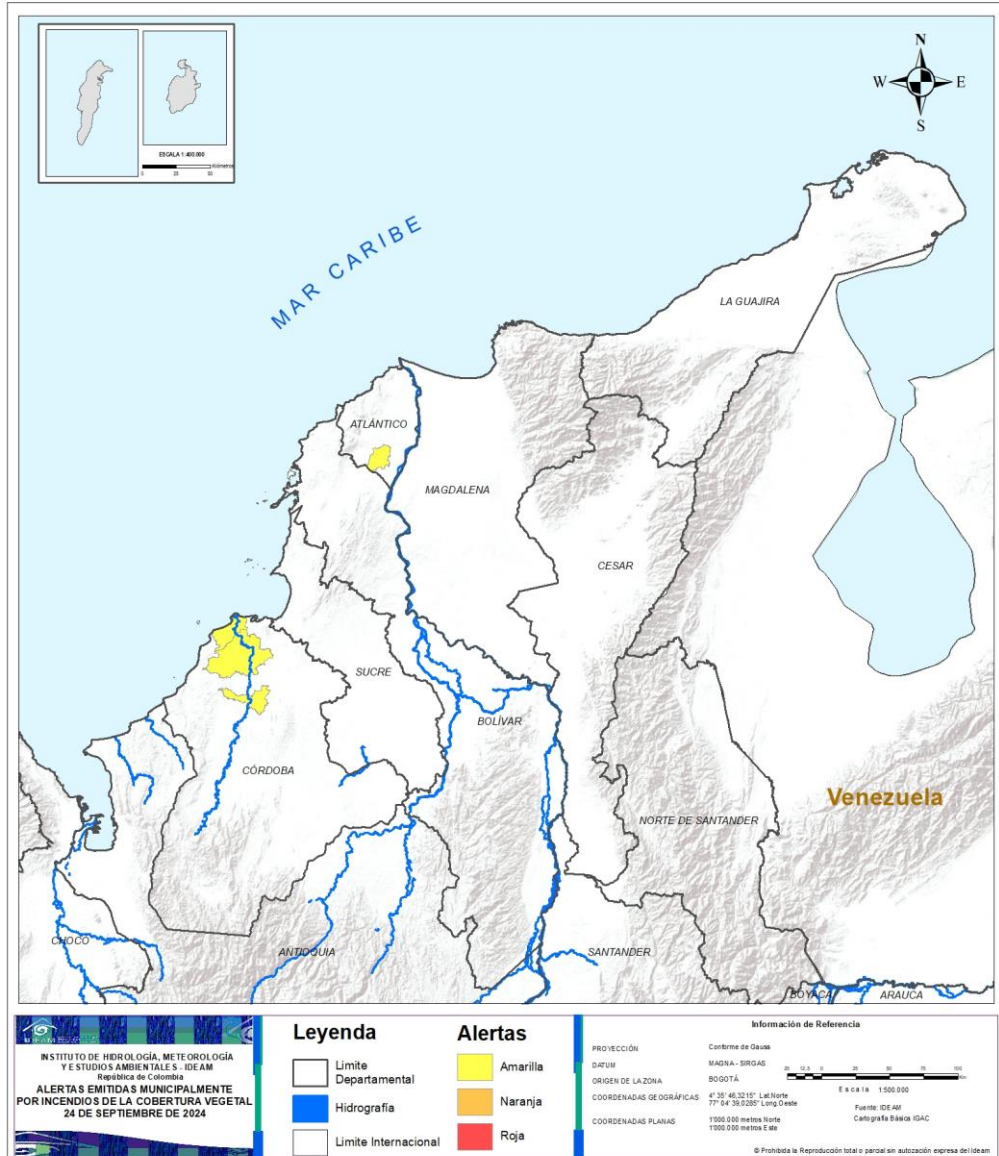

ALERTA		SITIOS PARA LOS CUALES SE GENERA LA ALERTA	
	ATLÁNTICO : Manatí. CÓRDOBA : Cereté, Lorica, San Bernardo Del Viento.		



# Pronóstico de la Amenaza por Incendios de la Cobertura Vegetal

## REGIÓN ANDINA

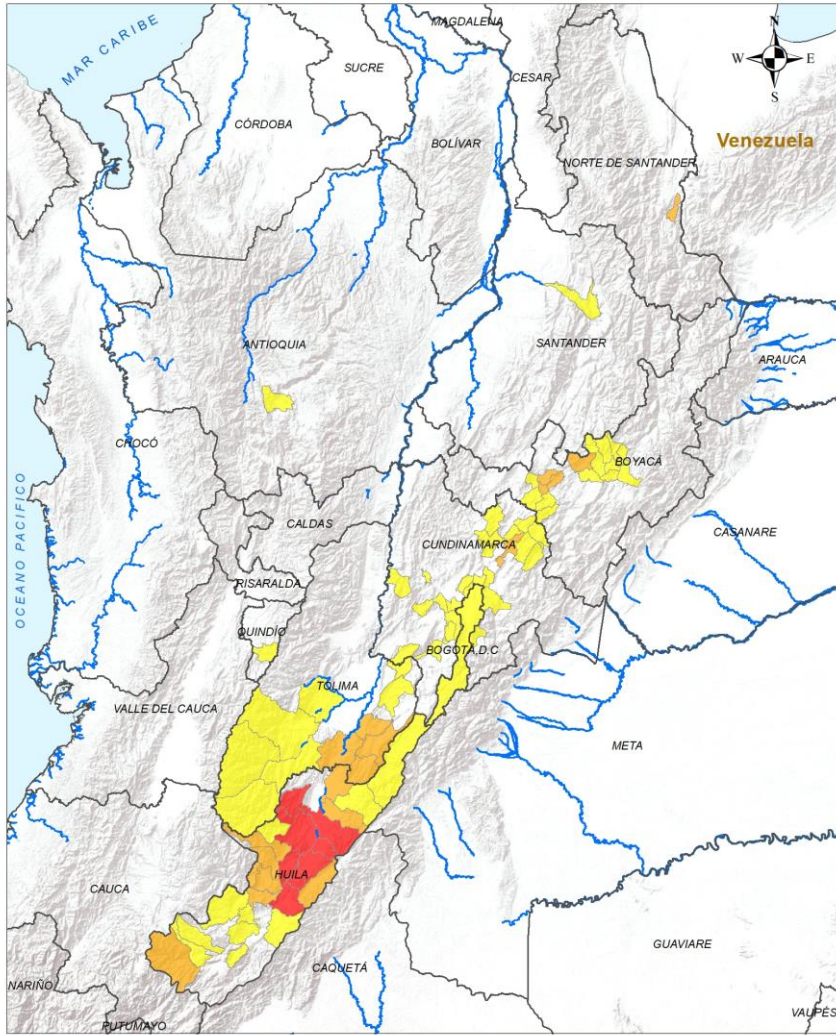

### ALERTA

### SITIOS PARA LOS CUALES SE GENERA LA ALERTA



HUILA : Campoalegre, Gigante, Hobo, Neiva, Palermo, Rivera, Yaguará.



BOYACÁ : Chíquiza, Sotaquirá, Sáchica, Villa De Leyva.  
 CUNDINAMARCA : Gachancipá, Suesca.  
 HUILA : Algeciras, Nátaga, Paicol, San Agustín, Tello, Teruel, Tesalia, Villavieja, Íquira.  
 NORTE DE SANTANDER : Los Patios.  
 TOLIMA : Alpujarra, Dolores, Natagaima, Prado.

**Leyenda**

- Límite Departamental
- Hidrografía
- Límite Internacional

**Alertas**

- Amarilla
- Naranja
- Roja

**Información de Referencia**

PROYECCIÓN: Conforme de Gauss  
 DATUM: MAGNA - SIRGAS  
 ORIGEN DE LA ZONA: BOGOTÁ  
 COORDENADAS GEOGRÁFICAS: 9° 35' 46.3215" Lat Norte  
 77° 04' 39.8285" Long Oeste  
 COORDENADAS PLANAS: 1000 000 metros Norte  
 1000 000 metros Este

Escala: 1:500 000  
 Fuente: IDEAM  
 Cartografía Básica IGAC

© Prohibida la Reproducción total o parcial sin autorización expresa del Ideam

INSTITUTO DE HIDROLOGÍA, METEOROLOGÍA Y ESTUDIOS AMBIENTALES - IDEAM  
 República de Colombia  
**ALERTAS EMITIDAS MUNICIPALMENTE POR INCENDIOS DE LA COBERTURA VEGETAL**  
 24 DE SEPTIEMBRE DE 2024

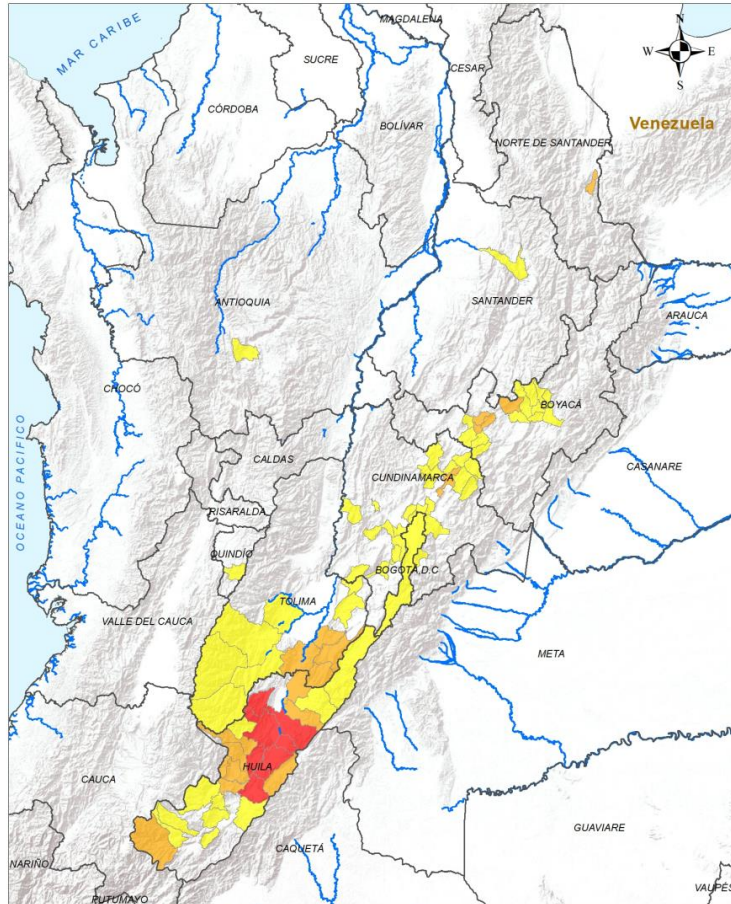

## ALERTA SITIOS PARA LOS CUALES SE GENERA LA ALERTA



- ANTIOQUIA : Medellín.
- BOGOTÁ, D.C. : Bogotá, D.C..
- BOYACÁ : Duitama, Firavitoba, Floresta, Nobsa, Paipa, Ráquira, Samacá, Santa Rosa De Viterbo, Sogamoso, Sutamarchán, Tibasosa, Tuta, Ventaquemada.
- CUNDINAMARCA : Albán, Bojacá, Carmen De Carupa, Chipaque, Chocontá, Chía, Cogua, Cota, Cucunubá, Fusagasugá, La Calera, Lenguaque, Machetá, Mosquera, Nilo, Sibaté, Soacha, Sopó, Tausa, Tenjo, Villapinzón, San Juan De Rioseco, La Mesa.
- HUILA : Baraya, Colombia, Garzón, Isnos, La Plata, Pital, Saladoblanco, Santa María, Tarqui, Timaná.
- QUINDÍO : Pijao.
- SANTANDER : Girón.
- TOLIMA : Chaparral, Cunday, Melgar, Planadas, Rioblanco, Ortega, Ataco.



# Pronóstico de la Amenaza por Incendios de la Cobertura Vegetal

## REGIÓN PACÍFICO

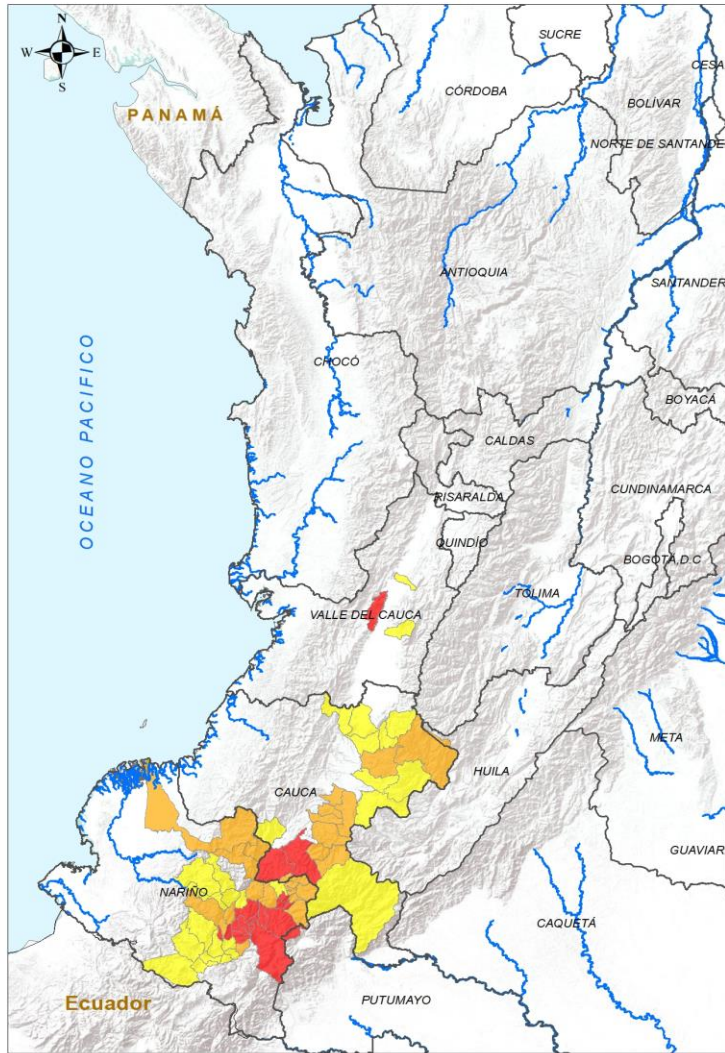

ALERTA	SITIOS PARA LOS CUALES SE GENERA LA ALERTA
	<p>CAUCA : Bolívar, Mercaderes.            NARIÑO : Albán, Ancuya, Arboleda, Buesaco, Chachagüí, Consacá, El Tambo, La Florida, Nariño, Pasto, Providencia, San Pedro De Cartago, Sandoná.            VALLE DEL CAUCA : Yotoco.</p>
	<p>CAUCA : Almaguer, Florencia, La Sierra, La Vega, Páez, Rosas, San Sebastián, Silvia, Sotará Paispamba, Timbío.            NARIÑO : Belén, Colón, El Charco, El Rosario, El Tablón De Gómez, La Cruz, Leiva, Linares, Samaniego, San Bernardo, San Lorenzo, San Pablo, Taminango, Yacuanquer.</p>
	<p>CAUCA : Balboa, Buenos Aires, Caldono, Inzá, Jambaló, Puracé, Santa Rosa, Santander De Quilichao, Toribío, Totoró.            NARIÑO : Cumbal, Cumbitara, El Peñol, Guachucal, Guaitarilla, Imués, La Llanada, La Unión, Los Andes, Mallama, Ospina, Santacruz, Sapuyes, Túquerres.            VALLE DEL CAUCA : Andalucía, Ginebra.</p>

**INSTITUTO DE HIDROLOGÍA, METEOROLOGÍA Y ESTUDIOS AMBIENTALES - IDEAM**  
 República de Colombia

**ALERTAS EMITIDAS MUNICIPALMENTE POR INCENDIOS DE LA COBERTURA VEGETAL**  
 24 DE SEPTIEMBRE DE 2024

Leyenda		Alertas	
	Límite Departamental		Amarilla
	Hidrografía		Naranja
	Límite Internacional		Roja

**Información de Referencia**

PROYECCIÓN: Conforme de Gauss  
 DATUM: MADRID - SIRGAS  
 ORIGEN DE LA ZONA: BOGOTÁ  
 COORDENADAS GEOGRÁFICAS: 4° 35' 46.3215" Lat Norte, 77° 04' 39.0280" Long Oeste  
 COORDENADAS PLANAS: 1000 000 metros Norte, 1000 000 metros Este. Fuente: IDEAM, Cartografía Básica IGAC

© Prohibida la reproducción total o parcial sin autorización expresa del IDEAM





# Pronóstico de la Amenaza por Incendios de la Cobertura Vegetal

## REGIÓN ORINOQUÍA

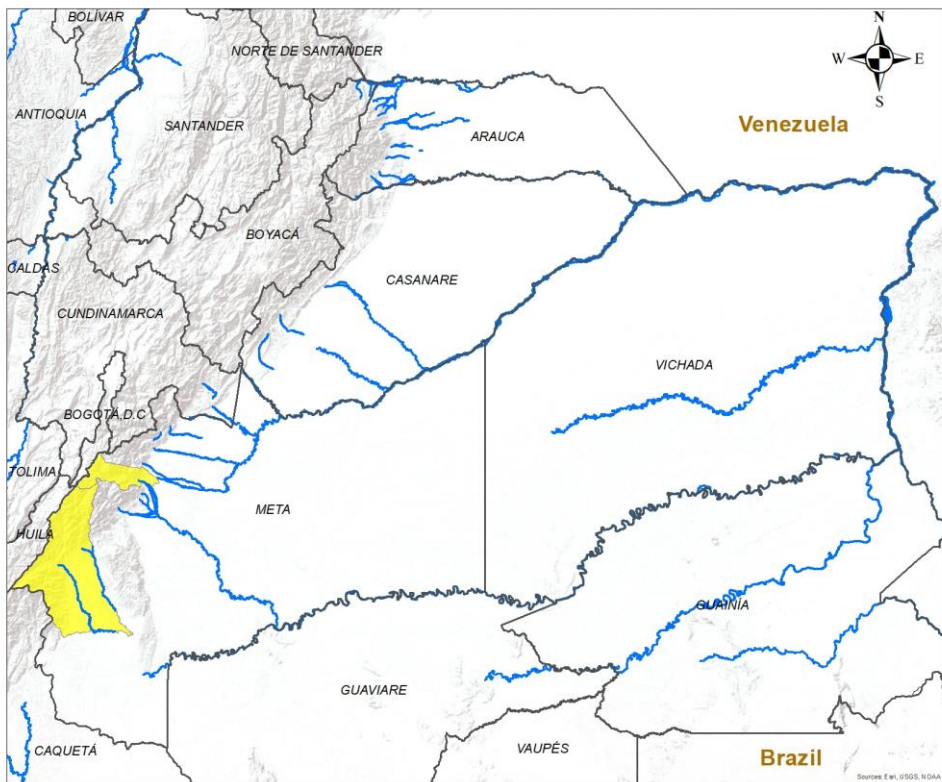

ALERTA		SITIOS PARA LOS CUALES SE GENERA LA ALERTA
		META : Cubarral, Uribe.

**INSTITUTO DE HIDROLOGIA, METEOROLOGIA Y ESTUDIOS AMBIENTALES - IDEAM**  
República de Colombia

**ALERTAS EMITIDAS MUNICIPALMENTE POR INCENDIOS DE LA COBERTURA VEGETAL 24 DE SEPTIEMBRE DE 2024**

**Leyenda**

- Hidrografía
- Límite Departamental
- Límite Internacional

**Alertas**

- Amarilla
- Naranja
- Roja

**Información de Referencia**

PROYECCIÓN: Conforme de Gauss  
 DATUM: MAGNA - SIRGAS  
 ORIGEN DE LA ZONA: BOGOTÁ  
 COORDENADAS GEOGRÁFICAS: 4° 35' 46.3215" Lat Norte, 77° 04' 39.0285" Long Oeste  
 COORDENADAS PLANAS: 1000 000 metros Norte, 1000 000 metros Este

Fuente: IDEAM  
Cartografía Básica IGAC

Escala: 1:500,000

© Prohíbe la Reproducción total o parcial sin autorización expresa del Ideam



# Pronóstico de la Amenaza por Incendios de la Cobertura Vegetal

## REGIÓN AMAZONIA

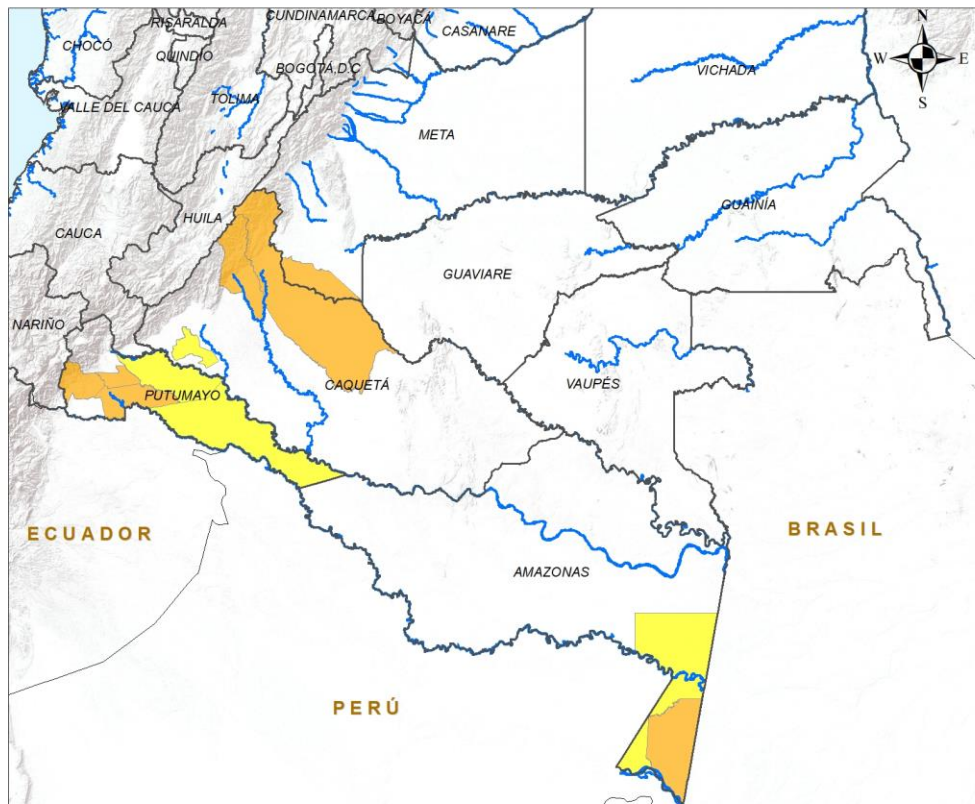

ALERTA	SITIOS PARA LOS CUALES SE GENERA LA ALERTA
	<p>AMAZONAS : Leticia.            CAQUETÁ : Puerto Rico, San Vicente Del Caguán.            PUTUMAYO : Orito, Puerto Asís, Puerto Caicedo.</p>
	<p>AMAZONAS : Puerto Nariño, Tarapacá.            CAQUETÁ : Valparaíso.            PUTUMAYO : Puerto Guzmán, Puerto Leguízamo.</p>

**INSTITUTO DE HIDROLOGIA, METEOROLOGIA Y ESTUDIOS AMBIENTALES - IDEAM**  
 República de Colombia  
**ALERTAS EMITIDAS MUNICIPALMENTE POR INCENDIOS DE LA COBERTURA VEGETAL 24 DE SEPTIEMBRE DE 2024**

**Leyenda**

- Hidrografía
- Límite Departamental
- Límite Internacional

**Alertas**

- Amarilla
- Naranja
- Roja

**Información de Referencia**

PROYECCIÓN: Conforme de Gauss  
 DATUM: MAGNA - SIRGAS  
 ORIGEN DE LA ZONA: BOGOTÁ  
 COORDENADAS GEOGRÁFICAS: 4° 35' 46.3215" Lat Norte, 77° 04' 39.0285" Long Oeste  
 COORDENADAS PLANAS: 1'000.000 metros Norte, 1'000.000 metros Este

Escala: 1:500.000  
 Fuente: IDEAM  
 Cartografía: Básica IGAC

© Prohibida la Reproducción total o parcial sin autorización expresa del Ideam



## DEFINICIONES Y RECOMENDACIONES



DEFINICIONES	RECOMENDACIONES
<p>Amenaza: Peligro latente de que un evento físico de origen natural, o causado, o inducido por la acción humana de manera accidental, se presente con una severidad suficiente para causar pérdida de vidas, lesiones u otros impactos en la salud, así como también daños y pérdidas en los bienes, la infraestructura, los medios de sustento, la prestación de servicios y los recursos ambientales (Ley 1523 de 2012).</p> <p>Conato (Incendio): Fuego de origen natural o antrópico que afecta o destruye una extensión inferior a 5.000 m<sup>2</sup>, de cualquier tipo de cobertura vegetal, ya sea en zona urbana o rural.</p> <p>Incendio de la cobertura vegetal: Fuego sobre la cobertura vegetal de origen natural o antrópico que se propaga sin control, que causa perturbaciones ecológicas afectando o destruyendo una extensión superior a 5.000 m<sup>2</sup>, ya sea en zona urbana o rural, que responde al tipo de vegetación, cantidad de combustible, oxígeno, condiciones meteorológicas, topografía, actividades humanas, entre otras.</p> <p>Incendio forestal: Un incendio forestal es un "fuego que, cualquiera sea su origen, se propaga sin control en terrenos rurales a través de vegetación leñosa, arbustiva o herbácea, ya sea viva o muerta". Es decir, no solo se queman los árboles, sino que se destruye todo un ecosistema de especies vegetales silvestres y también animales que habitan en estos terrenos. (Conaf, 2019)</p>	<p>A la comunidad en general, a los turistas y caminantes apagar debidamente las fogatas y no dejar residuos tipo vidrio que sirvan como elementos concentradores de la radiación solar e igualmente reportar a las autoridades en caso de ocurrencia de incendios.</p> <p>A los consejos departamentales y municipales, las autoridades ambientales regionales y locales, mantener activos los planes de prevención y atención de incendios con el fin de evitar la ocurrencia y propagación de los mismos especialmente en áreas de reserva forestal y del Sistema Nacional de Parques Nacionales Naturales.</p> <p>A los sistemas regionales y locales de bomberos disponer de los elementos necesarios para la atención oportuna de eventos de incendio de la cobertura vegetal</p>



## Pronóstico de la Amenaza por Incendios de la Cobertura Vegetal



**Ghisliane Echeverry Prieto | Directora General**  
**Tatiana Sierra | Jefe Oficina del Servicio de Pronóstico y Alertas**

### Elaboró:

William Oswaldo Riaño Acosta(Incendios de la Cobertura Vegetal).

### OFICINA DEL SERVICIO DE PRONÓSTICO Y ALERTAS

<http://www.ideam.gov.co>

**Correos electrónicos:** [servicio@ideam.gov.co](mailto:servicio@ideam.gov.co), [alertas@ideam.gov.co](mailto:alertas@ideam.gov.co)

Calle 25D N° 96B - 70, piso 3. Bogotá, D.C.

Teléfono: 3075625 ext. 1334 -1336.

### VISITA NUESTRAS REDES SOCIALES



InstitutoIDEAM



@IDEAMColombia



IdeamColombia



Ideam.Instituto