



## Boletín No.

# 263

Actualización: 19 de septiembre de 2024 – 12:00 HLC.

Alertas vigentes hasta: 20 de septiembre de 2024 – 12:00 HLC.



Alerta  
**ROJA**

**PARA TOMAR ACCIÓN** Advierte a los sistemas de prevención y atención de desastres sobre la amenaza que puede ocasionar un fenómeno con efectos adversos sobre la población, el cual requiere la atención inmediata por parte de la población y de los cuerpos de atención y socorro. Se emite una alerta sólo cuando la identificación de un evento extraordinario indique la probabilidad de amenaza inminente y cuando la gravedad del fenómeno implique la movilización de personas y equipos, interrumpiendo el normal desarrollo de sus actividades cotidianas.



Alerta  
**NARANJA**

**PARA PREPARARSE** Indica la presencia de un fenómeno. No implica amenaza inmediata y como tanto es catalogado como un mensaje para informarse y prepararse. El aviso implica vigilancia continua ya que las condiciones son propicias para el desarrollo de un fenómeno, sin que se requiera permanecer alerta.



Alerta  
**AMARILLA**

**PARA INFORMARSE** Es un mensaje oficial por el cual se difunde información. Por lo regular se refiere a eventos observados, registrados o registrados y puede contener algunos elementos de pronóstico a manera de orientación. Por sus características pretéritas y futuras difiere del aviso y de la alerta, y por lo general no está encaminado a alertar sino a informar



**CONDICIONES  
NORMALES**

**CONDICIONES NORMALES** La información que se suministra se encuentra dentro de los rangos normales.





## RESUMEN

Debido a la precipitación y temperatura máxima que se han dado en los últimos días, se presentan condiciones de:

**Alerta Roja:** en algunos municipios de los departamentos de Bogotá, D.C., Boyacá, Caquetá, Cauca, Cundinamarca, Huila, Nariño, Norte De Santander, Santander, Tolima, Valle Del Cauca.

**Alerta Moderada:** en algunos municipios de los departamentos de Amazonas, Boyacá, Caquetá, Cauca, Cundinamarca, Huila, La Guajira, Meta, Nariño, Norte De Santander, Santander, Tolima, Valle Del Cauca.

**Alerta Baja:** en algunos municipios de las regiones Andina, Caribe, Pacífico, Caribe y Amazonía.

Mapa de Pronóstico de la Amenaza por Incendios de la Cobertura Vegetal

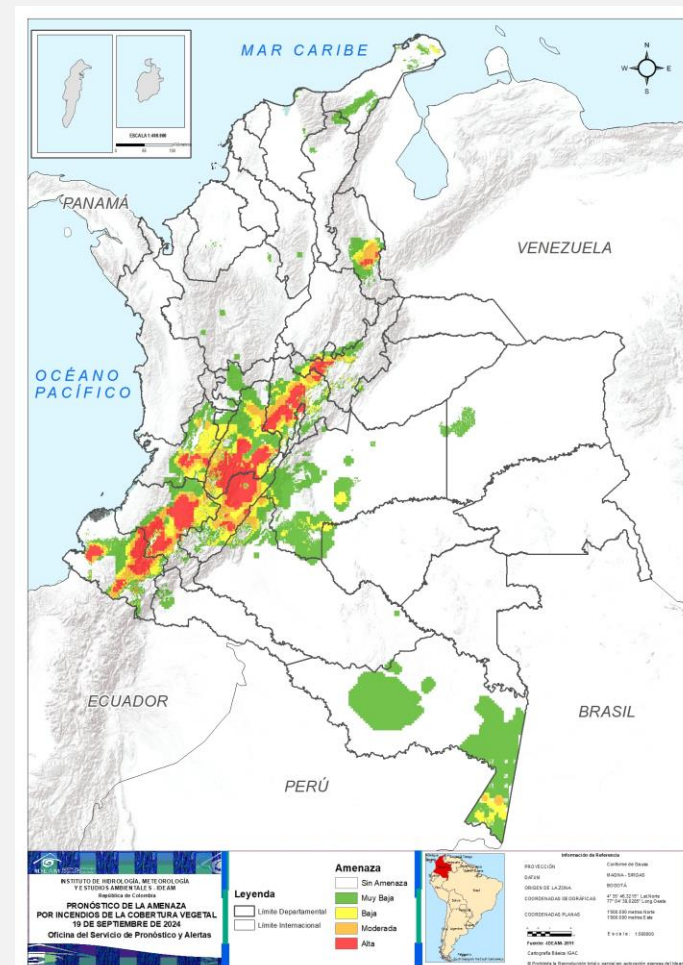



## Gráfica de seguimiento de alertas por pronóstico de la amenaza de incendios de la cobertura vegetal para Colombia durante los últimos 30 días



El eje horizontal presenta la fecha de evaluación de las alertas, el eje vertical izquierdo el porcentaje de municipios\* en alerta y el eje vertical derecho el número total de éstos; categorizando las alertas en una barra apilada según su nivel de amenaza: alta (rojo), moderada (naranja) y baja (amarillo).

\* Municipios oficiales registrados por el DANE representado el 100% (1121 municipios) a la fecha.



# Pronóstico de la Amenaza por Incendios de la Cobertura Vegetal



Actualización: 19 de septiembre 2024 | 12:00 HLC

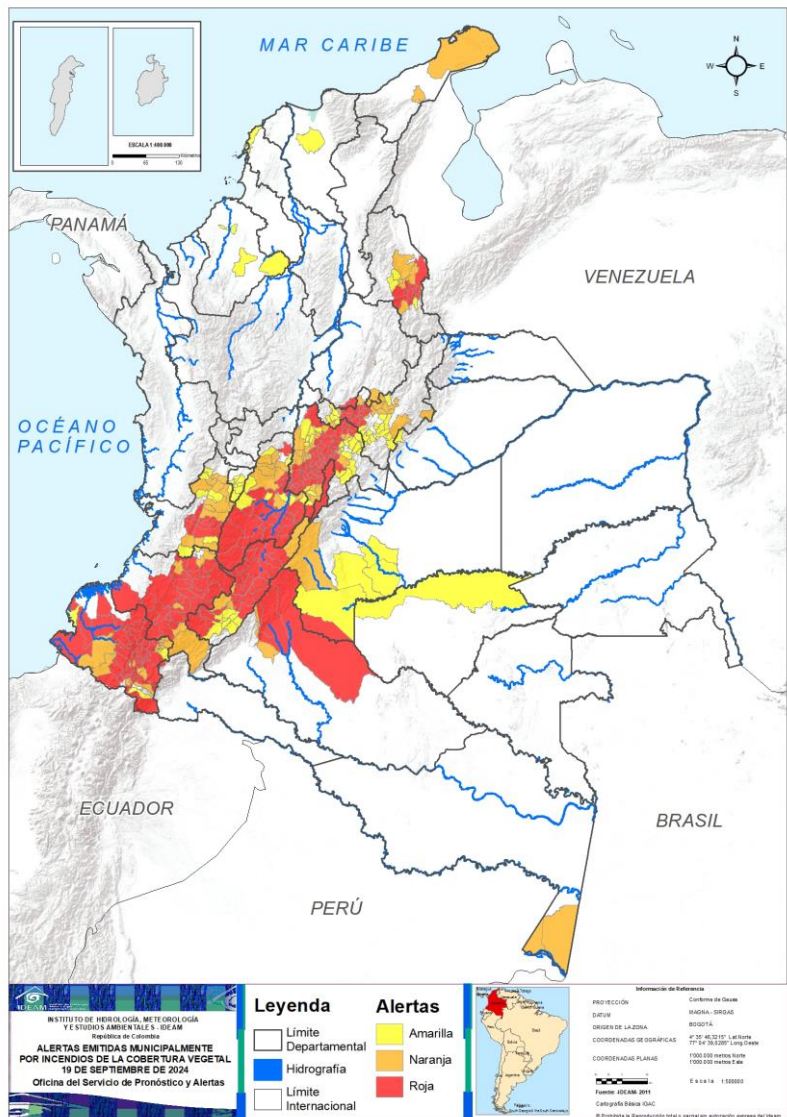

Municipios por regiones:

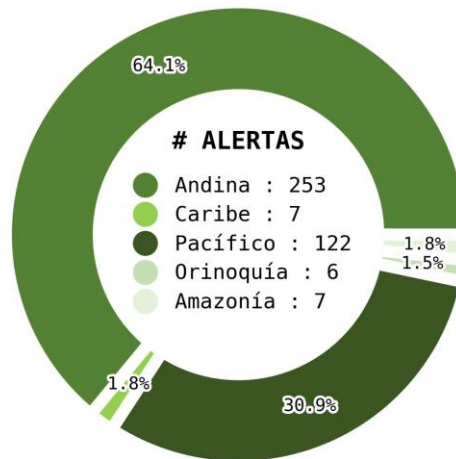

TOTAL MUNICIPIOS : 395

FECHA : 2024-09-19

DEPARTAMENTO	#
CUNDINAMARCA	58
NARIÑO	37
CAUCA	28
HUILA	23
TOLIMA	22
BOYACÁ	14
VALLE DEL CAUCA	9
NORTE DE SANTANDER	8
CAQUETÁ	3
SANTANDER	2
BOGOTÁ, D.C.	1
<b>TOTAL</b>	<b>205</b>

DEPARTAMENTO	#
CUNDINAMARCA	20
NARIÑO	16
BOYACÁ	14
VALLE DEL CAUCA	12
TOLIMA	9
CAUCA	7
NORTE DE SANTANDER	6
HUILA	4
AMAZONAS	2
LA GUAJIRA	2
CAQUETÁ	1
SANTANDER	1
META	1
<b>TOTAL</b>	<b>95</b>

DEPARTAMENTO	#
BOYACÁ	22
CUNDINAMARCA	22
HUILA	8
TOLIMA	8
VALLE DEL CAUCA	8
QUINDÍO	7
NARIÑO	4
META	4
NORTE DE SANTANDER	3
CÓRDOBA	3
CAUCA	1
SANTANDER	1
BOLÍVAR	1
CASANARE	1
GUAVIARE	1
MAGDALENA	1
<b>TOTAL</b>	<b>95</b>



# Pronóstico de la Amenaza por Incendios de la Cobertura Vegetal

# REGIÓN CARIBE

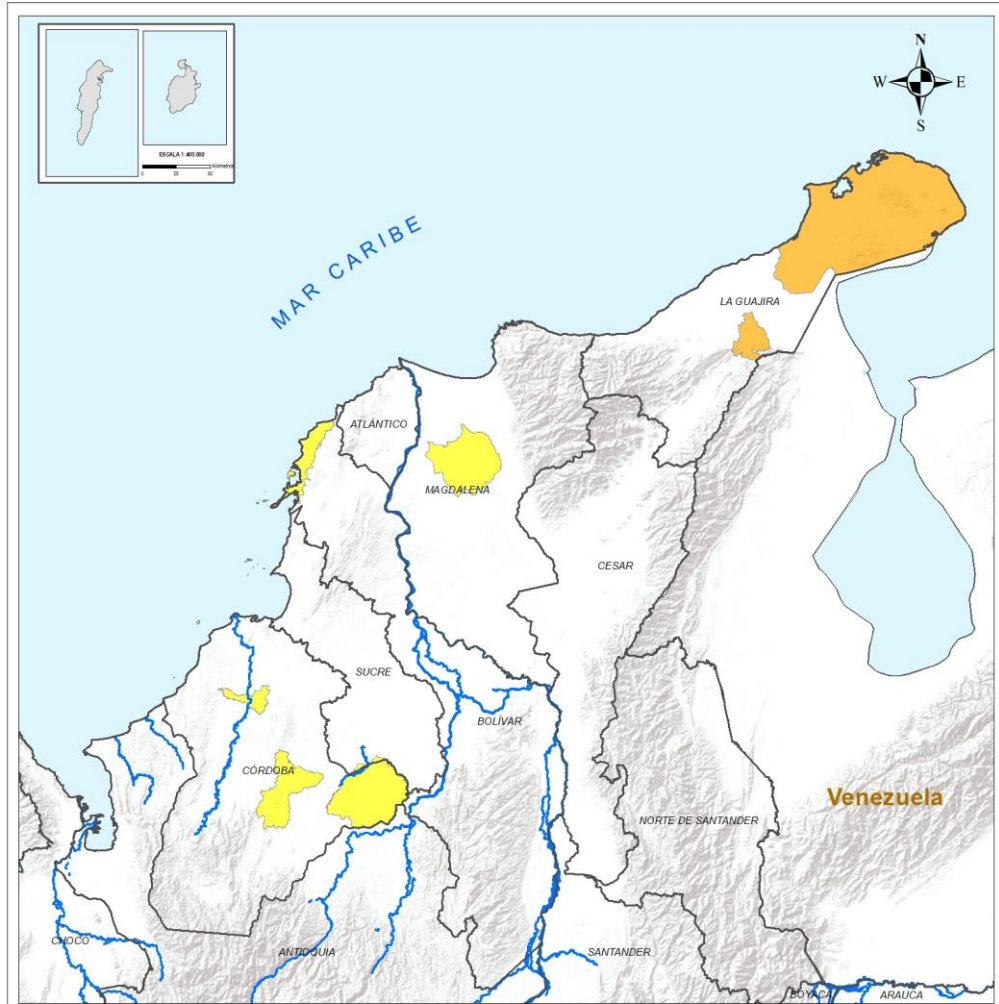

ALERTA	SITIOS PARA LOS CUALES SE GENERA LA ALERTA
	LA GUAJIRA : Albania, Uribe.
	BOLÍVAR : Cartagena De Indias. CÓRDOBA : Ayapel, Cereté, Planeta Rica. MAGDALENA : Pivijay.

**INSTITUTO DE HIDROLOGÍA, METEOROLOGÍA Y ESTUDIOS AMBIENTALES - IDEAM**  
República de Colombia  
**ALERTAS EMITIDAS MUNICIPALMENTE POR INCENDIOS DE LA COBERTURA VEGETAL 19 DE SEPTIEMBRE DE 2024**

**Legenda**

- Limite Departamental
- Hidrografía
- Limite Internacional

**Alertas**

- Amarilla
- Naranja
- Roja

**Información de Referencia**

PROYECCIÓN: Conforma de Gauss  
DATUM: MADRID - SIRGAS  
ORIGEN DE LA ZONA: BOGOTÁ  
COORDENADAS GEODSÁFICAS: 4° 30' 48.3215" Lat Norte, 77° 14' 38.0285" Long Oeste  
COORDENADAS PLANAS: 1000 000 metros Norte, 1000 000 metros Este

Escala: 1:500,000  
Fuente: IDEAM, Cartografía Básica IGAC

© Prohibida la Reproducción total o parcial sin autorización expresa del IDEAM



# Pronóstico de la Amenaza por Incendios de la Cobertura Vegetal

## REGIÓN ANDINA

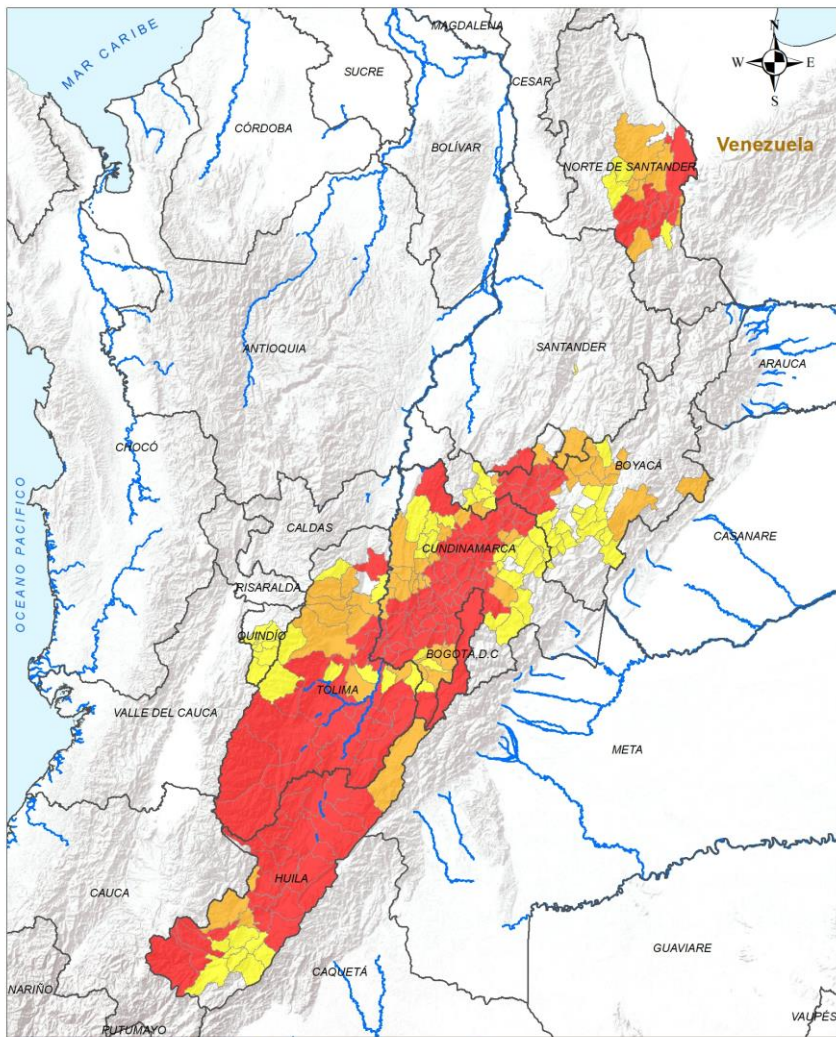

<b>LEYENDA</b> Límite Departamental Hidrografía Límite Internacional	<b>Alertas</b> Amarilla Naranja Roja	<b>Información de Referencia</b> PROYECCIÓN: Corfema de Gauss DATUM: MAGNA - SIRGAS ORIGEN DE LA ZONA: BOGOTÁ COORDENADAS GEOGRÁFICAS: 4° 35' 46.32" S - 77° 04' 39.028" W Long Oeste COORDENADAS PLANAS: 1000 000 metros Norte / 1000 000 metros Este	
		Escala: 1:500 000 Fuente: IDEAM / Cartografía Básica IGAC © Prohibida la Reproducción total o parcial sin autorización expresa del Ideam	

### ALERTA

### SITIOS PARA LOS CUALES SE GENERA LA ALERTA



**BOGOTÁ, D.C.** : Bogotá, D.C..

**BOYACÁ** : Arcabuco, Caldas, Chiquinquirá, Chíquiza, Gachantivá, Ráquira, Saboyá, Samacá, San Miguel De Sema, Santa Sofía, Sutamarchán, Sáchica, Tinjacá, Villa De Leyva.

**CUNDINAMARCA** : Agua De Dios, Anapoima, Anolaima, Apulo, Bojacá, Cabrera, Cachipay, Cajicá, Carmen De Carupa, Chía, Cogua, Cota, El Colegio, El Rosal, Facatativá, Funza, Fúquene, Girardot, Granada, Guachetá, Guataquí, Jerusalén, La Calera, La Mesa, La Vega, Lenguazaque, Madrid, Mosquera, Nariño, Nilo, Pacho, Pulí, Quipile, Ricaurte, San Antonio Del Tequendama, San Cayetano, San Francisco, Sasaima, Sibaté, Silvania, Simijaca, Soacha, Sopó, Subachoque, Supatá, Susa, Tabio, Tausa, Tena, Tenjo, Tocaima, Vergara, Villa De San Diego De Ubaté, Villagómez, Viotá, Zipacón, Zipaquirá, Yacopí.

**HUILA** : Agrado, Aipe, Algeciras, Baraya, Campoalegre, Garzón, Gigante, Hobo, Isnos, La Argentina, Neiva, Paicol, Palermo, Rivera, Salado blanco, San Agustín, Santa María, Tello, Teruel, Tesalia, Villavieja, Yaguará, Íquira.

**NORTE DE SANTANDER** : Arboledas, Bochalema, Durania, Los Patios, Salazar, San Cayetano, San José De Cúcuta, Santiago.

**SANTANDER** : Albania, Puente Nacional.

**TOLIMA** : Alpujarra, Armero, Ataco, Chaparral, Coello, Coyaima, Cunday, Dolores, Flandes, Natagaima, Ortega, Piedras, Planadas, Prado, Purificación, Rioblanco, Rovira, Saldaña, San Antonio, San Luis, Suárez, Villarrica.



**BOYACÁ** : Aquitania, Briceño, Coper, Cómbita, Firavitoba, Floresta, Monquirá, Nobsa, Paipa, Paya, Sora, Sotaquirá, Tibasosa, Tuta.

**CUNDINAMARCA** : Albán, Beltrán, Bituima, Chaguaní, Cucunubá, El Peñón, Fusagasugá, Guaduas, Guasca, Guayabal De Siquima, Nocaima, Paima, Pandi, Pasca, San Bernardo, San Juan De Rioseco, Sutatausa, Tocancipá, Vianí, Villeta.

**HUILA** : Colombia, La Plata, Nátaga, Pital.

**NORTE DE SANTANDER** : Cucutilla, El Zulia, Gramalote, Lourdes, Sardinata, Villa Del Rosario.

**SANTANDER** : Gámbita.

**TOLIMA** : Alvarado, Anzoátegui, Guamo, Ibagué, Líbano, Melgar, Murillo, Santa Isabel, Venadillo.

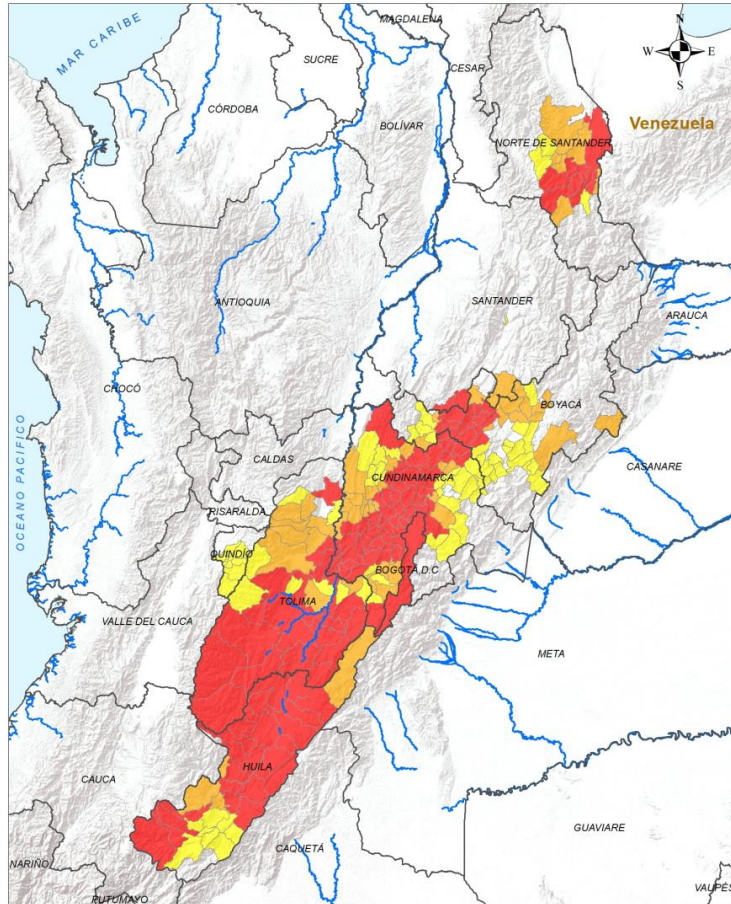

<b>INSTITUTO DE HIDROLOGÍA, METEOROLOGÍA Y ESTUDIOS AMBIENTALES - IDEAM</b> República de Colombia <b>ALERTAS EMITIDAS MUNICIPALMENTE POR INCENDIOS DE LA COBERTURA VEGETAL 19 DE SEPTIEMBRE DE 2024</b>		<b>Legenda</b> Límite Departamental Hidrografía Límite Internacional	<b>Alertas</b> Amarilla Naranja Roja	<b>Información de Referencia</b> PROYECCIÓN: Conforme de Gauss DATUM: MADRID - BRIGAS ESCALA: BOGOTÁ ORIGEN DE LA ZONA: 77° 31' 46.21" Lng Oeste COORDENADAS GEOGRÁFICAS: 77° 31' 46.21" Lng Oeste COORDENADAS PLANAS: 1300 000 metros Norte Fuente: IDEAM Cartografía Básica ICAC 1300 000 metros Este
---	--	---	---	--

## ALERTA SITIOS PARA LOS CUALES SE GENERA LA ALERTA



- BOYACÁ :** Berbeo, Buenavista, Chinavita, Ciénega, Duitama, Guateque, La Capilla, Maripí, Muzo, Pachavita, Pauna, Pesca, Páez, Rondón, San Eduardo, Tibaná, Toca, Turmequé, Ventaquemada, Viracachá, Zetaquirá, Úmbita.
- CUNDINAMARCA :** Arbeláez, Caparrapí, Choachí, Chocontá, Fómeque, Gachancipá, Guatavita, Junín, La Palma, La Peña, Machetá, Manta, Nemocón, Nimaima, Quebradanegra, Suesca, Tibacuy, Tibirita, Topaipí, Venecia, Villapinzón, Útica.
- HUILA :** Altamira, Elías, Guadalupe, Oporapa, Pitalito, Suaza, Tarqui, Timaná.
- NORTE DE SANTANDER :** Bucarasica, Chinácota, Villa Caro.
- QUINDÍO :** Armenia, Buenavista, Calarcá, Córdoba, Génova, La Tebaida, Pijao.
- SANTANDER :** Palmar.
- TOLIMA :** Ambalema, Cajamarca, Carmen De Apicalá, Espinal, Icononzo, Roncesvalles, Valle De San Juan, Villahermosa.



# Pronóstico de la Amenaza por Incendios de la Cobertura Vegetal

## REGIÓN PACÍFICO

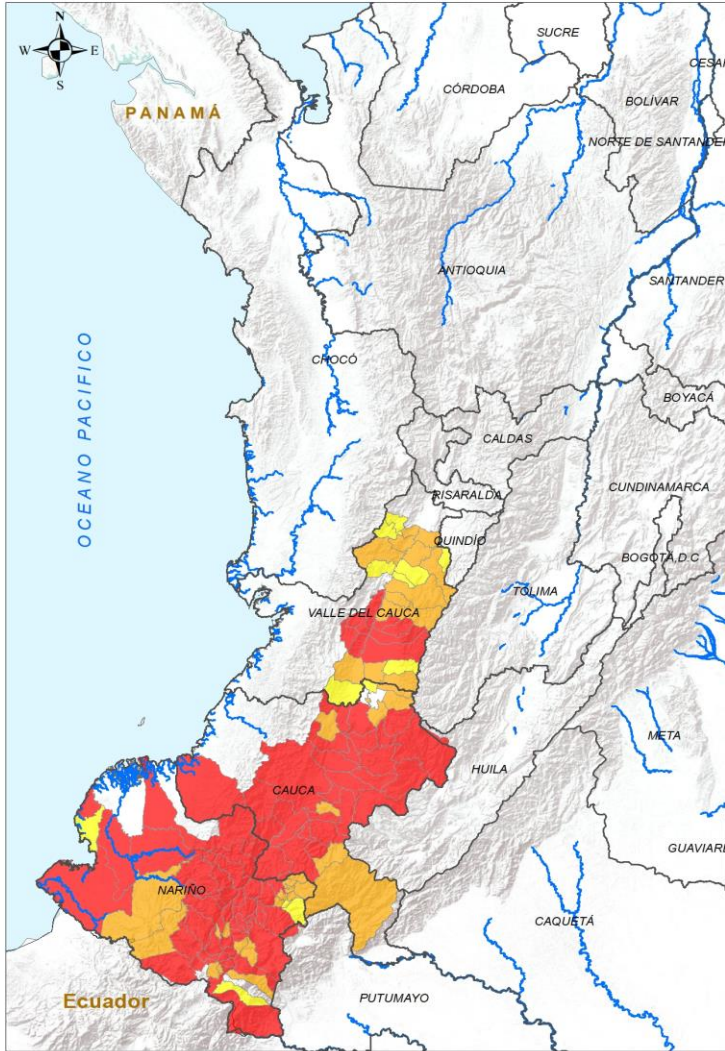

**INSTITUTO DE HIDROLOGÍA, METEOROLOGÍA Y ESTUDIOS AMBIENTALES - IDEAM**  
República de Colombia

**ALERTAS EMITIDAS MUNICIPALMENTE POR INCENDIOS DE LA COBERTURA VEGETAL**  
19 DE SEPTIEMBRE DE 2024

Leyenda		Alertas	
	Límite Departamental		Amarilla
	Hidrografía		Naranja
	Límite Internacional		Roja

**Información de Referencia**

PROYECCIÓN: Conforme de Gauss  
DATUM: MADRID - SIRGAS  
ORIGEN DE LA ZONA: BOGOTÁ  
COORDENADAS GEOGRÁFICAS: 4° 35' 46.3215" Lat Norte, 77° 04' 39.0288" Long Oeste  
COORDENADAS PLANAS: 1700.000 metros Norte, 100.000 metros Este. Fuente: IDEAM, Cartografía Básica IGAC

© Prohibida la reproducción total o parcial sin autorización expresa del IDEAM

ALERTA	SITIOS PARA LOS CUALES SE GENERA LA ALERTA
	<p><b>CAUCA</b> : Almaguer, Argelia, Balboa, Bolívar, Buenos Aires, Cajibío, Caldono, El Tambo, Florencia, Guapi, Inzá, Jambaló, La Sierra, La Vega, Mercaderes, Morales, Patía, Piendamó - Tunía, Popayán, Puracé, Páez, Santander De Quilichao, Silvia, Sotará Paispamba, Sucre, Timbío, Toribío, Totoró.</p> <p><b>NARIÑO</b> : Buesaco, Chachagüí, Consacá, Contadero, Cumbal, Cumbitara, El Charco, El Peñol, El Rosario, El Tambo, Funes, Guachucal, Guaitarilla, Iles, Imués, Ipiales, La Florida, La Llanada, La Unión, Leiva, Linares, Los Andes, Magüí, Mallama, Nariño, Ospina, Pasto, Policarpa, Roberto Payán, Samaniego, San Andrés De Tumaco, San Lorenzo, Sandoná, Santacruz, Sapuyes, Taminango, Túquerres.</p> <p><b>VALLE DEL CAUCA</b> : El Cerrito, Ginebra, Guacarí, La Cumbre, Palmira, Restrepo, Vijes, Yotoco, Yumbo.</p>
	<p><b>CAUCA</b> : Caloto, Corinto, Miranda, Rosas, San Sebastián, Santa Rosa, Suárez.</p> <p><b>NARIÑO</b> : Ancuya, Arboleda, Barbacoas, Belén, Colón, Gualmatán, La Cruz, Providencia, Puerres, Pupiales, Ricaurte, San Bernardo, San Pablo, San Pedro De Cartago, Tangua, Yacuanquer.</p> <p><b>VALLE DEL CAUCA</b> : Bolívar, Cali, Candelaria, Florida, Guadalajara De Buga, La Unión, La Victoria, Roldanillo, San Pedro, Sevilla, Tuluá, Zarzal.</p>
	<p><b>CAUCA</b> : Puerto Tejada.</p> <p><b>NARIÑO</b> : Albán, El Tablón De Gómez, Francisco Pizarro, Potosí.</p> <p><b>VALLE DEL CAUCA</b> : Andalucía, Bugalagrande, Caicedonia, El Dovio, Jamundí, Pradera, Trujillo, Versailles.</p>





# Pronóstico de la Amenaza por Incendios de la Cobertura Vegetal

## REGIÓN ORINOQUÍA

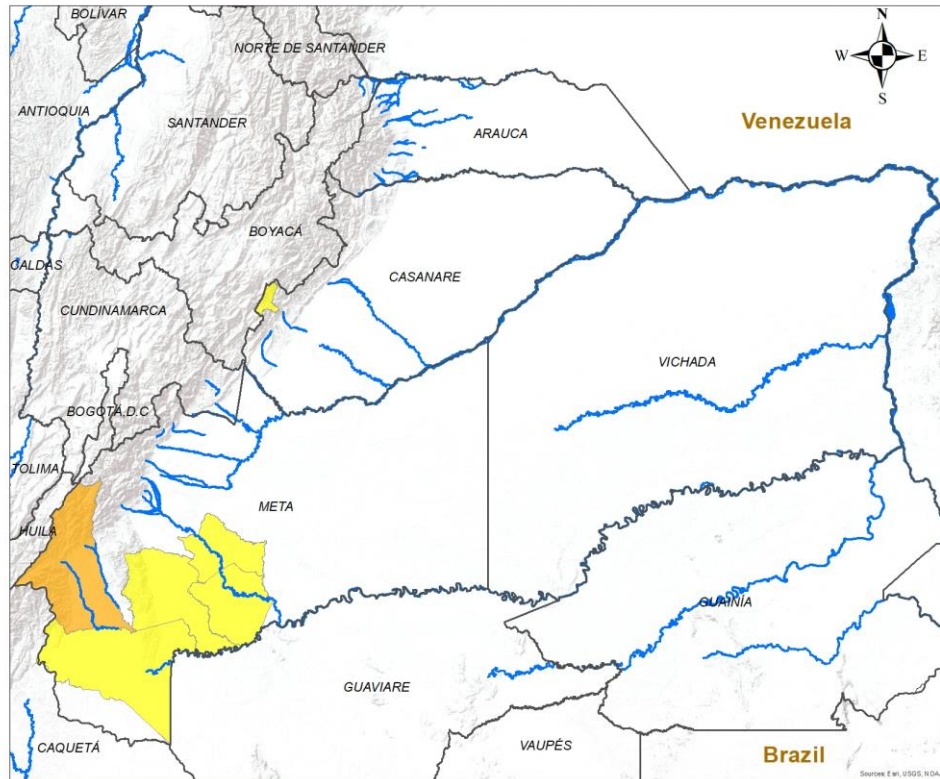

**INSTITUTO DE HIDROLOGIA, METEOROLOGIA Y ESTUDIOS AMBIENTALES - IDEAM**  
República de Colombia

**ALERTAS EMITIDAS MUNICIPALMENTE POR INCENDIOS DE LA COBERTURA VEGETAL 19 DE SEPTIEMBRE DE 2024**

**Leyenda**

- Hidrografía
- Límite Departamental
- Límite Internacional

**Alertas**

- Amarilla
- Naranja
- Roja

**Información de Referencia**

PROYECCIÓN: Conforme de Gauss  
 DATUM: MAGNA - SIRGAS  
 ORIGEN DE LA ZONA: BOGOTÁ  
 COORDENADAS GEOGRÁFICAS: 4° 35' 46.3215" Lat Norte, 77° 04' 39.0285" Long Oeste  
 COORDENADAS PLANAS: 1000 000 metros Norte, 1000 000 metros Este

Fuente: IDEAM  
Cartografía Básica IGAC

Escala: 1:500,000

© Prohíbe la Reproducción total o parcial sin autorización expresa del Ideam

ALERTA	SITIOS PARA LOS CUALES SE GENERA LA ALERTA
	META : Uribe.
	CASANARE : Chámeza. META : La Macarena, Puerto Lleras, Puerto Rico, Vistahermosa.



# Pronóstico de la Amenaza por Incendios de la Cobertura Vegetal

# REGIÓN AMAZONIA

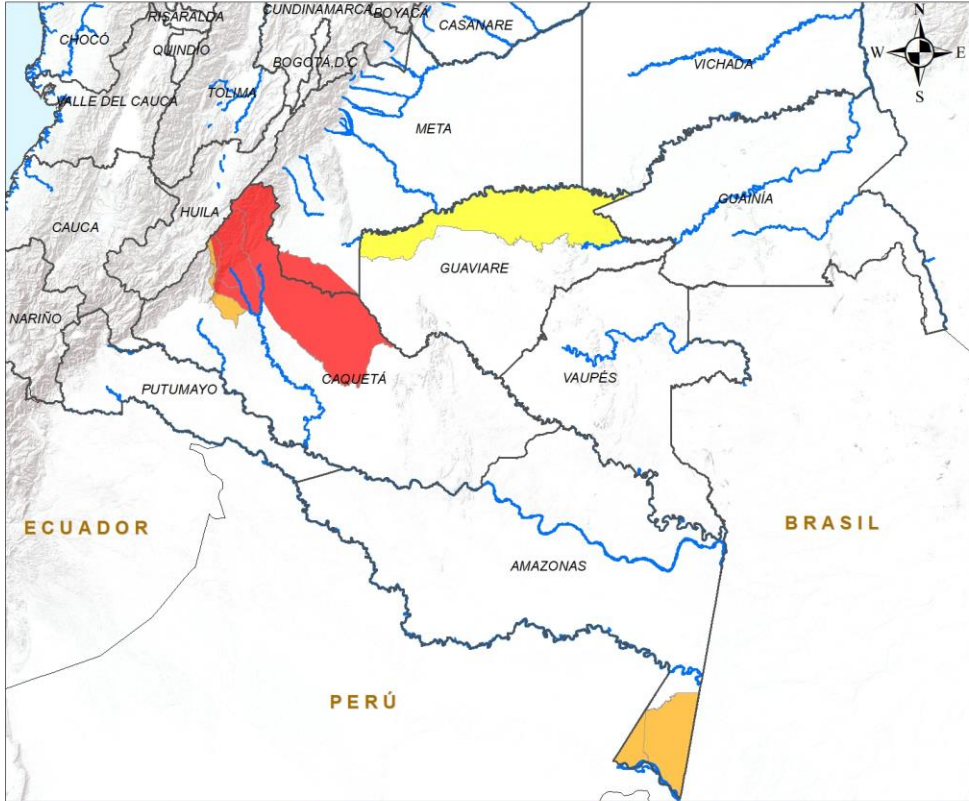

ALERTA	SITIOS PARA LOS CUALES SE GENERA LA ALERTA
	CAQUETÁ : El Doncello, Puerto Rico, San Vicente Del Caguán.
	AMAZONAS : Leticia, Puerto Nariño. CAQUETÁ : El Paujíl.
	GUAVIARE : San José Del Guaviare.

**INSTITUTO DE HIDROLOGIA, METEOROLOGIA Y ESTUDIOS AMBIENTALES - IDEAM**  
República de Colombia

**ALERTAS EMITIDAS MUNICIPALMENTE POR INCENDIOS DE LA COBERTURA VEGETAL 19 DE SEPTIEMBRE DE 2024**

**Legenda**

- Hidrografía
- Límite Departamental
- Límite Internacional

**Alertas**

- Amarilla
- Naranja
- Roja

**Información de Referencia**

PROYECCIÓN: Conforme de Gauss  
 DATUM: MAGNA - SIRGAS  
 ORIGEN DE LA ZONA: BOGOTÁ  
 COORDENADAS GEOGRÁFICAS: 4° 35' 46.3215" Lat Norte, 77° 24' 39.0285" Long Oeste  
 COORDENADAS PLANAS: 1'000.000 metros Norte, 1'000.000 metros Este

Escala: 1:500.000  
 Fuente: IDEAM  
 Cartografía: Básica IGAC

© Prohibida la Reproducción total o parcial sin autorización expresa del Ideam



## DEFINICIONES Y RECOMENDACIONES



DEFINICIONES	RECOMENDACIONES
<p>Amenaza: Peligro latente de que un evento físico de origen natural, o causado, o inducido por la acción humana de manera accidental, se presente con una severidad suficiente para causar pérdida de vidas, lesiones u otros impactos en la salud, así como también daños y pérdidas en los bienes, la infraestructura, los medios de sustento, la prestación de servicios y los recursos ambientales (Ley 1523 de 2012).</p> <p>Conato (Incendio): Fuego de origen natural o antrópico que afecta o destruye una extensión inferior a 5.000 m<sup>2</sup>, de cualquier tipo de cobertura vegetal, ya sea en zona urbana o rural.</p> <p>Incendio de la cobertura vegetal: Fuego sobre la cobertura vegetal de origen natural o antrópico que se propaga sin control, que causa perturbaciones ecológicas afectando o destruyendo una extensión superior a 5.000 m<sup>2</sup>, ya sea en zona urbana o rural, que responde al tipo de vegetación, cantidad de combustible, oxígeno, condiciones meteorológicas, topografía, actividades humanas, entre otras.</p> <p>Incendio forestal: Un incendio forestal es un "fuego que, cualquiera sea su origen, se propaga sin control en terrenos rurales a través de vegetación leñosa, arbustiva o herbácea, ya sea viva o muerta". Es decir, no solo se queman los árboles, sino que se destruye todo un ecosistema de especies vegetales silvestres y también animales que habitan en estos terrenos. (Conaf, 2019)</p>	<p>A la comunidad en general, a los turistas y caminantes apagar debidamente las fogatas y no dejar residuos tipo vidrio que sirvan como elementos concentradores de la radiación solar e igualmente reportar a las autoridades en caso de ocurrencia de incendios.</p> <p>A los consejos departamentales y municipales, las autoridades ambientales regionales y locales, mantener activos los planes de prevención y atención de incendios con el fin de evitar la ocurrencia y propagación de los mismos especialmente en áreas de reserva forestal y del Sistema Nacional de Parques Nacionales Naturales.</p> <p>A los sistemas regionales y locales de bomberos disponer de los elementos necesarios para la atención oportuna de eventos de incendio de la cobertura vegetal</p>



## Pronóstico de la Amenaza por Incendios de la Cobertura Vegetal



**Ghisliane Echeverry Prieto | Directora General**  
**Tatiana Sierra | Jefe Oficina del Servicio de Pronóstico y Alertas**

### Elaboró:

Victoria Daniela Camacho (Incendios de la Cobertura Vegetal).

### OFICINA DEL SERVICIO DE PRONÓSTICO Y ALERTAS

<http://www.ideam.gov.co>

**Correos electrónicos:** [servicio@ideam.gov.co](mailto:servicio@ideam.gov.co), [alertas@ideam.gov.co](mailto:alertas@ideam.gov.co)

Calle 25D N° 96B - 70, piso 3. Bogotá, D.C.

Teléfono: 3075625 ext. 1334 -1336.

### VISITA NUESTRAS REDES SOCIALES



InstitutoIDEAM



@IDEAMColombia



IdeamColombia



Ideam.Instituto