



## Boletín No.

# 262

Actualización: 18 de septiembre de 2024 – 12:00 HLC.

Alertas vigentes hasta: 19 de septiembre de 2024 – 12:00 HLC.



Alerta  
**ROJA**

**PARA TOMAR ACCIÓN** Advierte a los sistemas de prevención y atención de desastres sobre la amenaza que puede ocasionar un fenómeno con efectos adversos sobre la población, el cual requiere la atención inmediata por parte de la población y de los cuerpos de atención y socorro. Se emite una alerta sólo cuando la identificación de un evento extraordinario indique la probabilidad de amenaza inminente y cuando la gravedad del fenómeno implique la movilización de personas y equipos, interrumpiendo el normal desarrollo de sus actividades cotidianas.



Alerta  
**NARANJA**

**PARA PREPARARSE** Indica la presencia de un fenómeno. No implica amenaza inmediata y como tanto es catalogado como un mensaje para informarse y prepararse. El aviso implica vigilancia continua ya que las condiciones son propicias para el desarrollo de un fenómeno, sin que se requiera permanecer alerta.



Alerta  
**AMARILLA**

**PARA INFORMARSE** Es un mensaje oficial por el cual se difunde información. Por lo regular se refiere a eventos observados, registrados o registrados y puede contener algunos elementos de pronóstico a manera de orientación. Por sus características pretéritas y futuras difiere del aviso y de la alerta, y por lo general no está encaminado a alertar sino a informar



**CONDICIONES  
NORMALES**

**CONDICIONES NORMALES** La información que se suministra se encuentra dentro de los rangos normales.





## RESUMEN

Debido a las precipitaciones de los últimos días, se presenta saturación de humedad en los suelos, que dan origen a diferentes niveles de probabilidad para la ocurrencia de deslizamientos de tierra, en zonas de ladera y alta pendiente:

**Alta:** Para algunos municipios de los departamentos de Antioquia, Arauca, Boyacá, Caquetá, Cauca, Cesar, Chocó, Córdoba, La Guajira, Magdalena, Norte De Santander y Valle Del Cauca.

**Moderada:** Para algunos municipios de los departamentos de Antioquia, Arauca, Bolívar, Boyacá, Caquetá, Casanare, Cauca, Cesar, Chocó, Cundinamarca, Córdoba, La Guajira, Magdalena, Meta, Norte De Santander, Putumayo, Quindío, Risaralda, Santander, Sucre y Valle Del Cauca.

**Baja:** Para algunos municipios de las regiones Caribe, Pacífico, Andina, Orinoquia y Amazonia.

En el apartado específico de este informe para cada región, se encuentra información detallada de los niveles de alerta en cada municipio.

## Mapa de Pronóstico de la Amenaza por Deslizamientos de Tierra

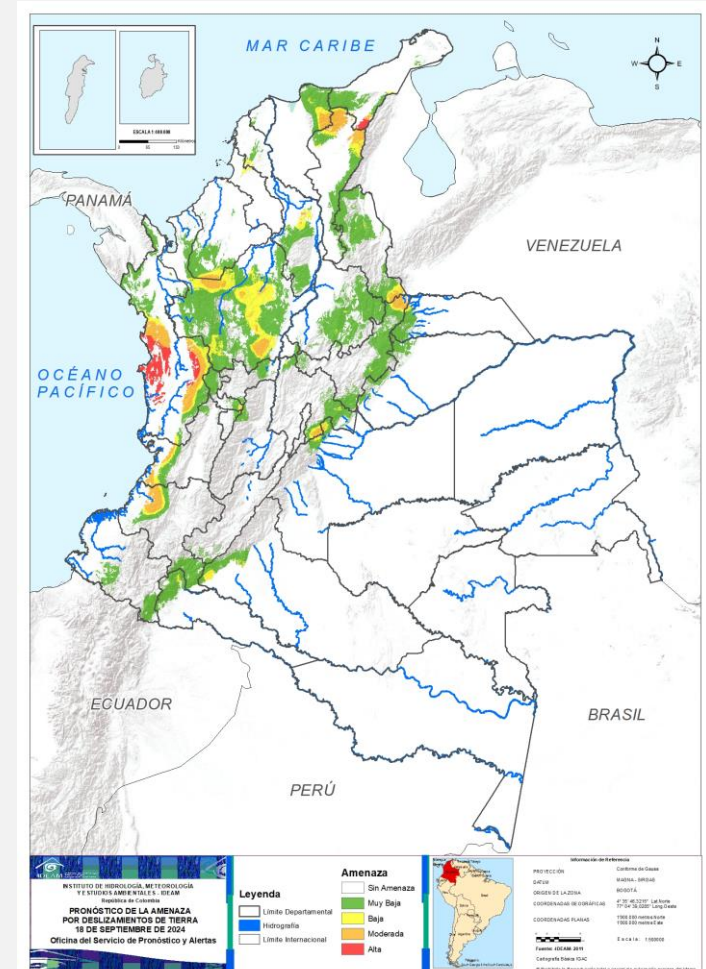



## Gráfica de seguimiento de alertas por pronóstico de la amenaza de deslizamientos de tierra para Colombia durante los últimos 30 días

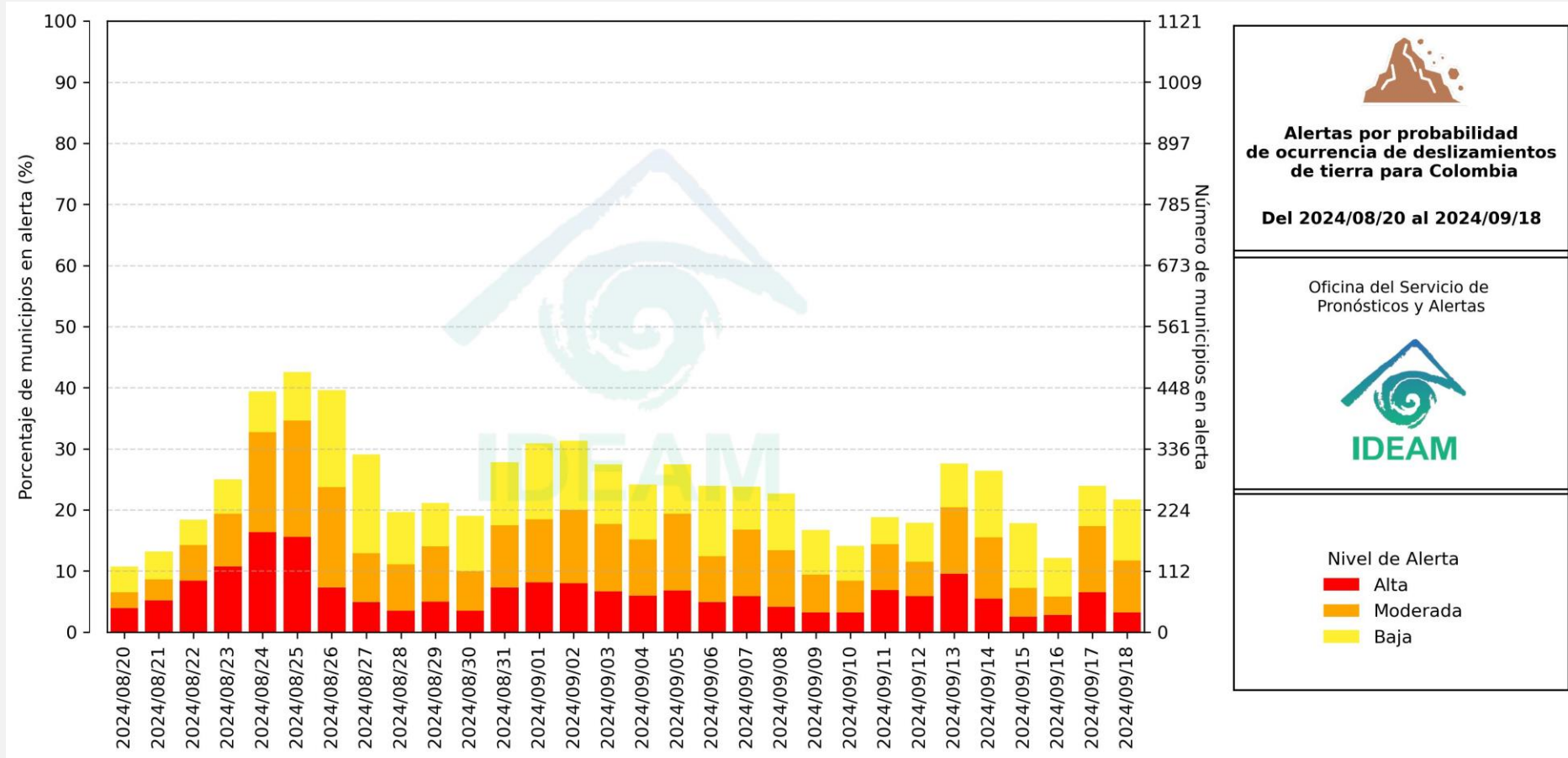

El eje horizontal presenta la fecha de evaluación de las alertas, el eje vertical izquierdo el porcentaje de municipios\* en alerta y el eje vertical derecho el número total de éstos; categorizando las alertas en una barra apilada según su nivel de amenaza: alta (rojo), moderada (naranja) y baja (amarillo).

\* Municipios oficiales registrados por el DANE representado el 100% (1121 municipios) a la fecha.





# Pronóstico de la Amenaza por Deslizamientos de Tierra



Actualización: 18 de septiembre de 2024 | 12:00 HLC

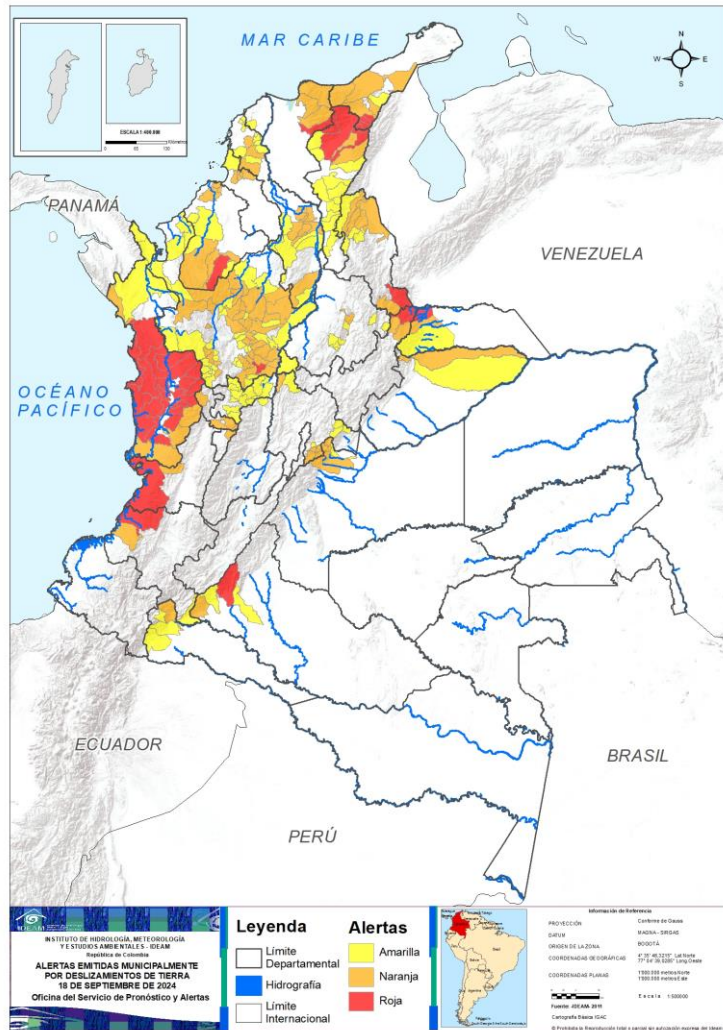

Municipios por regiones:

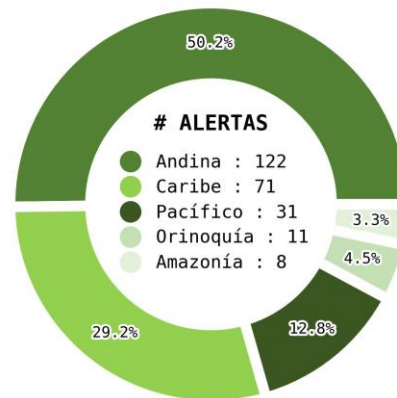

TOTAL MUNICIPIOS : 243

FECHA : 2024-09-18

DEPARTAMENTO	#
CHOCÓ	19
CESAR	4
LA GUAJIRA	4
ANTIOQUIA	1
ARAUCA	1
BOYACÁ	1
CAQUETÁ	1
CAUCA	1
CÓRDOBA	1
MAGDALENA	1
NORTE DE SANTANDER	1
VALLE DEL CAUCA	1
<b>TOTAL</b>	<b>36</b>

DEPARTAMENTO	#
ANTIOQUIA	34
BOLÍVAR	10
CÓRDOBA	5
LA GUAJIRA	5
NORTE DE SANTANDER	5
CUNDINAMARCA	5
CHOCÓ	4
META	4
SUCRE	4
MAGDALENA	3
RISARALDA	3
BOYACÁ	2
CESAR	2
CASANARE	2
ARAUCA	1
CAQUETÁ	1
CAUCA	1
VALLE DEL CAUCA	1
PUTUMAYO	1
SANTANDER	1
QUINDÍO	1
<b>TOTAL</b>	<b>95</b>

DEPARTAMENTO	#
ANTIOQUIA	37
BOLÍVAR	14
CALDAS	13
CESAR	11
SANTANDER	8
CÓRDOBA	4
NORTE DE SANTANDER	4
CUNDINAMARCA	4
CHOCÓ	3
PUTUMAYO	3
CAQUETÁ	2
ARAUCA	1
BOYACÁ	1
CAUCA	1
LA GUAJIRA	1
ATLÁNTICO	1
CASANARE	1
META	1
SUCRE	1
TOLIMA	1
<b>TOTAL</b>	<b>112</b>



# Pronóstico de la Amenaza por Deslizamientos de Tierra

## REGIÓN CARIBE

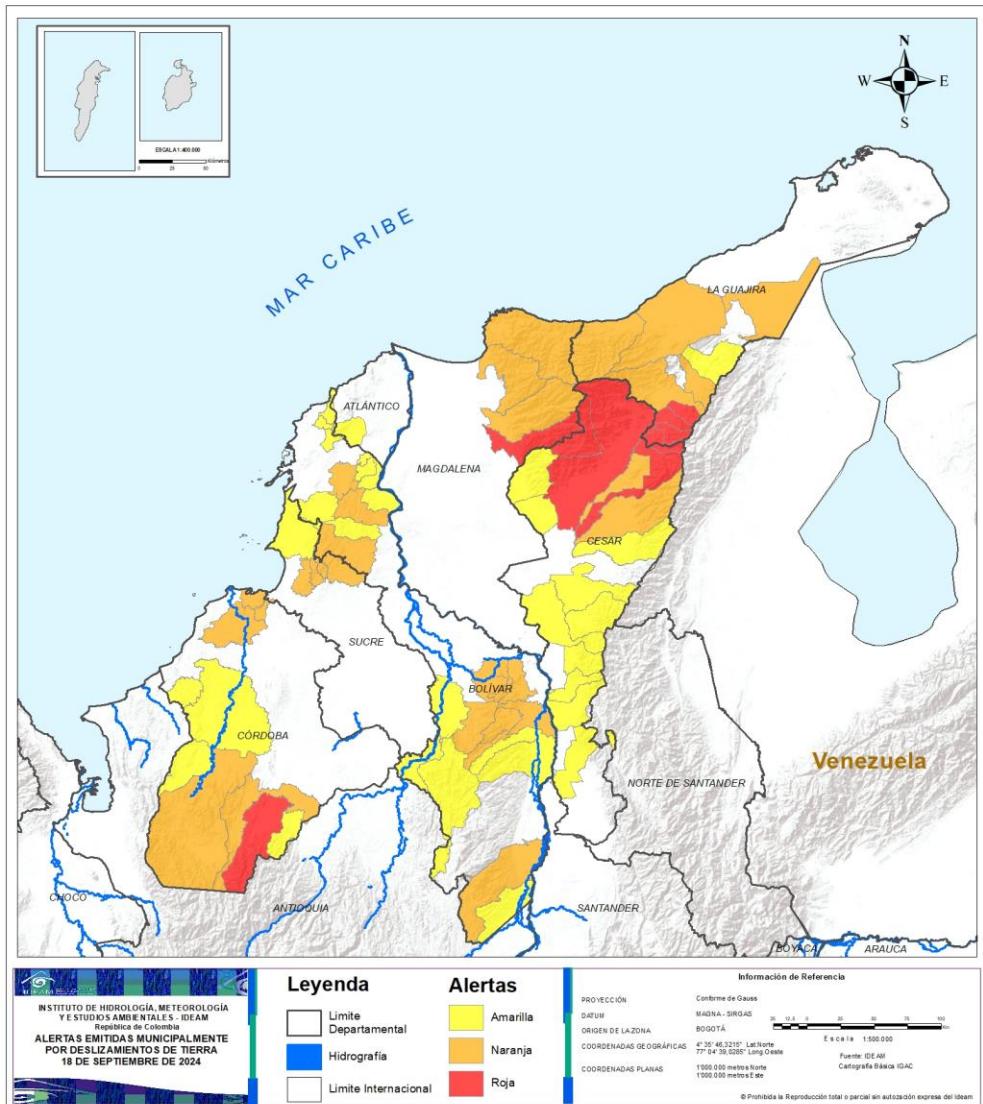

ALERTA	SITIOS PARA LOS CUALES SE GENERA LA ALERTA
	<p>CESAR : La Paz, Manaure Balcón Del Cesar, Pueblo Bello, Valledupar.            CÓRDOBA : Puerto Libertador.            LA GUAJIRA : El Molino, La Jagua Del Pilar, Urumita, Villanueva.            MAGDALENA : Fundación.</p>
	<p>BOLÍVAR : Altos Del Rosario, Barranco De Loba, El Carmen De Bolívar, Mahates, Norosí, Río Viejo, San Juan Nepomuceno, San Martín De Loba, San Pablo, Tiquisio.            CESAR : Agustín Codazzi, San Diego.            CÓRDOBA : Lorica, Montelíbano, Purísima De La Concepción, San Antero, Tierralta.            LA GUAJIRA : Dibulla, Fonseca, Maicao, Riohacha, San Juan Del Cesar.            MAGDALENA : Aracataca, Ciénaga, Santa Marta.            SUCRE : Chalán, Colosó, Ovejas, San José De Toluviejo.</p>
	<p>ATLÁNTICO : Repelón.            BOLÍVAR : Achí, Arenal, Arroyohondo, Calamar, Cantagallo, Clemencia, El Guamo, María La Baja, Montecristo, Morales, San Jacinto, San Jacinto Del Cauca, Santa Catalina, Villanueva.            CESAR : Aguachica, Becerril, Bosconia, Chimichagua, Chiriguaná, Curumaní, El Copey, González, La Gloria, Pailitas, Pelaya.            CÓRDOBA : Canalete, Montería, San José De Uré, Valencia.            LA GUAJIRA : Barrancas.            SUCRE : San Onofre.</p>





# Pronóstico de la Amenaza por Deslizamientos de Tierra

## REGIÓN ANDINA

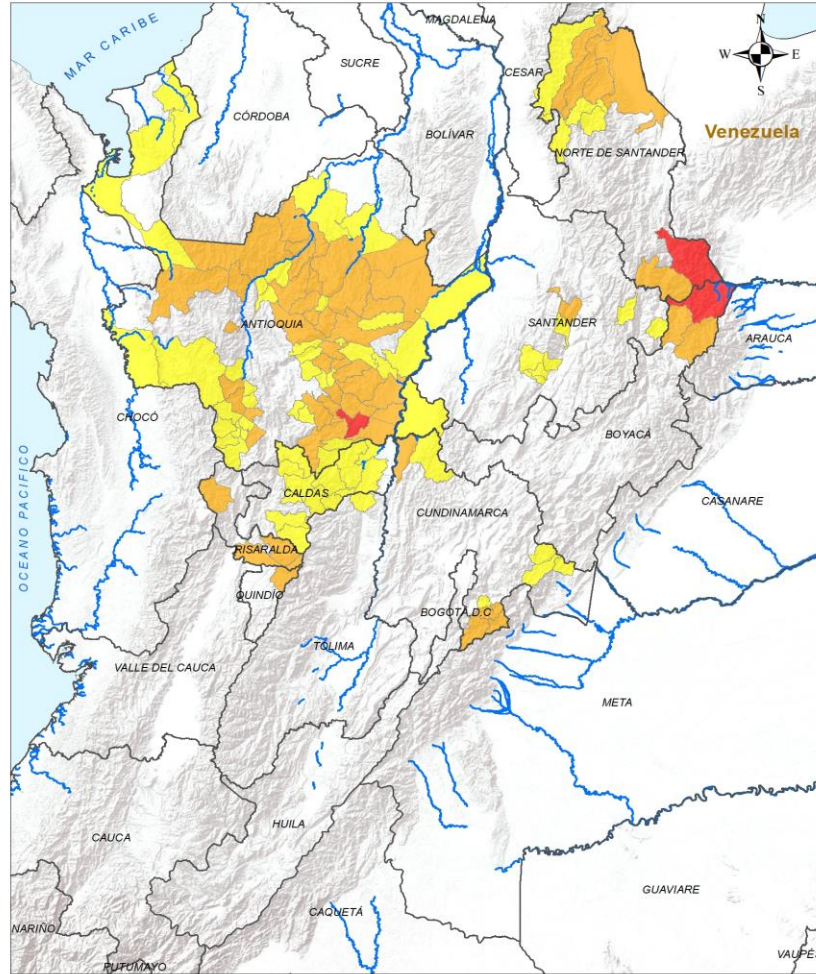

**INSTITUTO DE HIDROLOGÍA, METEOROLOGÍA Y ESTUDIOS AMBIENTALES - IDEAM**  
 Ministerio de Ambiente y Ordenamiento Territorial  
**ALERTAS EMITIDAS MUNICIPALMENTE POR DESLIZAMIENTOS DE TIERRA 18 DE SEPTIEMBRE DE 2024**

Leyenda		Alertas	
	Limite Departamental		Amarilla
	Hidrografía		Naranja
	Limite Internacional		Roja

**Información de Referencia**

PROYECCIÓN: Confirme de Gauss  
 DATUM: MAGNA - SIRGAS  
 ORIGEN DE LA ZONA: BOGOTÁ  
 COORDENADAS GEODÉSICAS: 4° 35' 48,3210" Lat Norte, 77° 04' 39,2891" Long Oeste  
 COORDENADAS PLANAS: 1300 000 metros Norte, 1300 000 metros Este

Escala: 1:500 000  
 Fuente: IDEAM, Cartografía Básica IGAC

© Prohibida la Reproducción total o parcial sin autorización expresa del IDEAM

ALERTA	SITIOS PARA LOS CUALES SE GENERA LA ALERTA
	<p>ANTIOQUIA : San Francisco.            BOYACÁ : Cubará.            NORTE DE SANTANDER : Toledo.</p>
	<p>ANTIOQUIA : Alejandría, Amalfi, Angostura, Anorí, Betulia, Campamento, Carolina, Cocorná, Concepción, Concordia, Dabeiba, El Carmen De Viboral, Giraldo, Granada, Gómez Plata, Ituango, Jericó, Peque, Puerto Nare, Puerto Triunfo, Remedios, San Carlos, San Luis, San Rafael, Santa Rosa De Osos, Santo Domingo, Segovia, Sonsón, Tarazá, Valdivia, Vegachí, Venecia, Yarumal, Yolombó.            BOYACÁ : Chiscas, Güicán De La Sierra.            CUNDINAMARCA : Fosca, Guayabetal, Gutiérrez, Puerto Salgar, Quetame.            NORTE DE SANTANDER : Chitagá, Convención, El Tarra, Teorama, Tibú.            QUINDÍO : Salento.            RISARALDA : Pereira, Pueblo Rico, Santa Rosa De Cabal.            SANTANDER : Zapatoca.</p>
	<p>ANTIOQUIA : Andes, Anzá, Arboletes, Argelia, Armenia, Barbosa, Betania, Briceño, Caracolí, Cisneros, Ciudad Bolívar, Cáceres, Donmatías, Guadalupe, Guatapé, Hispania, La Ceja, La Unión, Mutatá, Nariño, Peñol, Pueblorrico, Puerto Berrío, Salgar, San Andrés De Cuerquíá, San Pedro De Urabá, San Roque, San Vicente Ferrer, Tarso, Titiribí, Toledo, Turbo, Urrao, Vigía Del Fuerte, Yalí, Yondó, Zaragoza.            BOYACÁ : Puerto Boyacá.            CALDAS : Aguadas, Aranzazu, Manizales, Manzanares, Marquetalia, Marulanda, Norcasia, Pensilvania, Pácora, Salamina, Samaná, Victoria, Villamaría.            CUNDINAMARCA : Cáqueza, Gachalá, Ubalá, Yacopí.            NORTE DE SANTANDER : El Carmen, Hacarí, Ocaña, San Calixto.            SANTANDER : Carcasí, Chima, Contratación, El Guacamayo, Galán, Palmar, San Andrés, Santa Helena Del Opón.            TOLIMA : San Sebastián De Mariquita.</p>

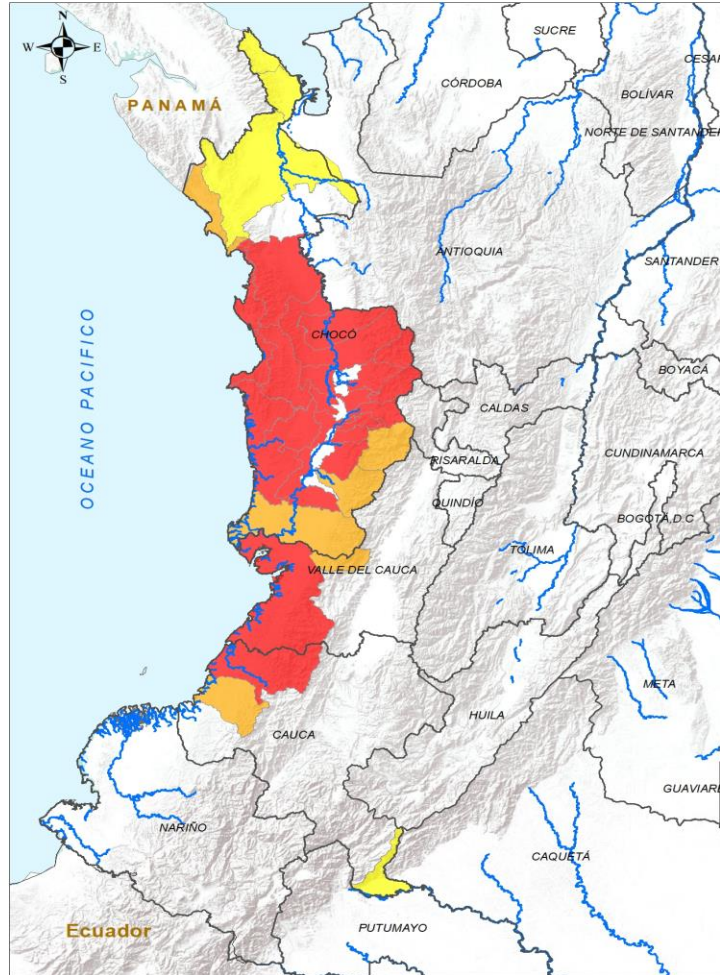

**INSTITUTO DE HIDROLOGÍA, METEOROLOGÍA Y ESTUDIOS AMBIENTALES - IDEAM**  
 República de Colombia  
**ALERTAS EMITIDAS MUNICIPALMENTE POR DESLIZAMIENTOS DE TIERRA**  
 18 DE SEPTIEMBRE DE 2024

Leyenda		Alertas	
	Límite Departamental		Amarilla
	Hidrografía		Naranja
	Límite Internacional		Roja

**Información de Referencia**  
 PROYECCIÓN: Conforme de Gauss  
 DATUM: MAGNA - SIRGAS  
 ORIGEN DE LA ZONA: BOGOTÁ  
 COORDENADAS GEODÉSICAS: 4° 30' 40,32" N - 77° 04' 20,000" O  
 COORDENADAS PLANAS: 1000 000 metros Norte - 1000 000 metros Este  
 Fuente: IDEAM Cartografía Básica IGAC

© Prohibida la Reproducción Total o Parcial sin autorización expresa del IDEAM

ALERTA	SITIOS PARA LOS CUALES SE GENERA LA ALERTA
	CAUCA : López De Micay. CHOCÓ : Alto Baudó, Bagadó, Bahía Solano, Bajo Baudó, Bojayá, Condoto, Cértegui, El Cantón Del San Pablo, El Carmen De Atrato, Istmina, Lloró, Medio Atrato, Medio Baudó, Nuquí, Nóvita, Quibdó, Río Iró, Río Quito, Tadó. VALLE DEL CAUCA : Buenaventura.
	CAUCA : Timbiquí. CHOCÓ : El Litoral Del San Juan, Juradó, San José Del Palmar, Sipí. VALLE DEL CAUCA : Calima.
	CAUCA : Piamonte. CHOCÓ : Acandí, Riosucio, Unguía.





# Pronóstico de la Amenaza por Deslizamientos de Tierra

# REGIÓN ORINOQUÍA

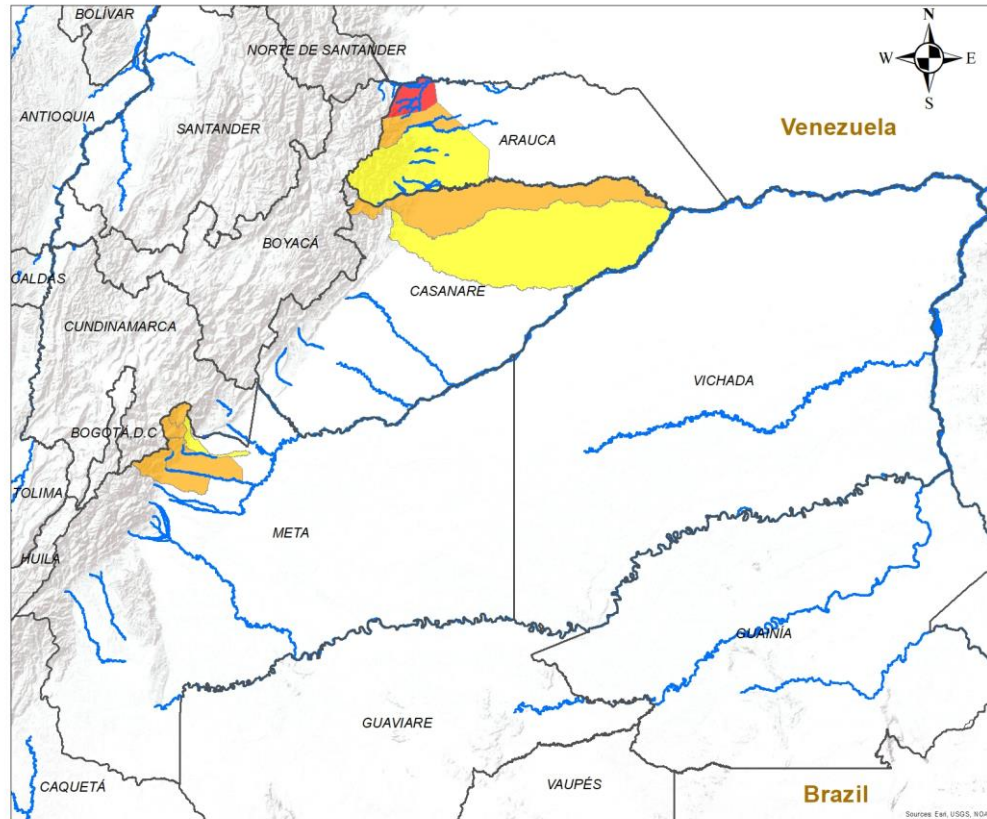

## ALERTA SITIOS PARA LOS CUALES SE GENERA LA ALERTA

	ARAUCA : Saravena.
	ARAUCA : Fortul. CASANARE : Hato Corozal, Sácama. META : Acacías, El Calvario, San Juanito, Villavicencio.
	ARAUCA : Tame. CASANARE : Paz De Ariporo. META : Restrepo.

**INSTITUTO DE HIDROLOGÍA, METEOROLOGÍA Y ESTUDIOS AMBIENTALES - IDEAM**  
República de Colombia

**ALERTAS EMITIDAS MUNICIPALMENTE POR DESLIZAMIENTOS DE TIERRA 18 DE SEPTIEMBRE DE 2024**

**Leyenda**

- Hidrografía
- Limite Departamental
- Limite Internacional

**Alertas**

- Amarilla
- Naranja
- Roja

**Información de Referencia**

PROYECCIÓN: Conforme de Gauss  
 DATUM: MAGNA - SIRGAS  
 ORIGEN DE LA ZONA: BOGOTÁ  
 COORDENADAS GEOGRÁFICAS: 4° 35' 46.3215" Lat Norte, 77° 04' 39.9285" Long Oeste  
 COORDENADAS PLANAS: 1'000 000 metros Norte, 1'000 000 metros Este

Escala: 1:500,000  
 Fuente: IDEAM  
 Cartografía Básica IGAC

© Prohibida la Reproducción total o parcial sin autorización expresa del Ideam





# Pronóstico de la Amenaza por Deslizamientos de Tierra

# REGIÓN AMAZONÍA

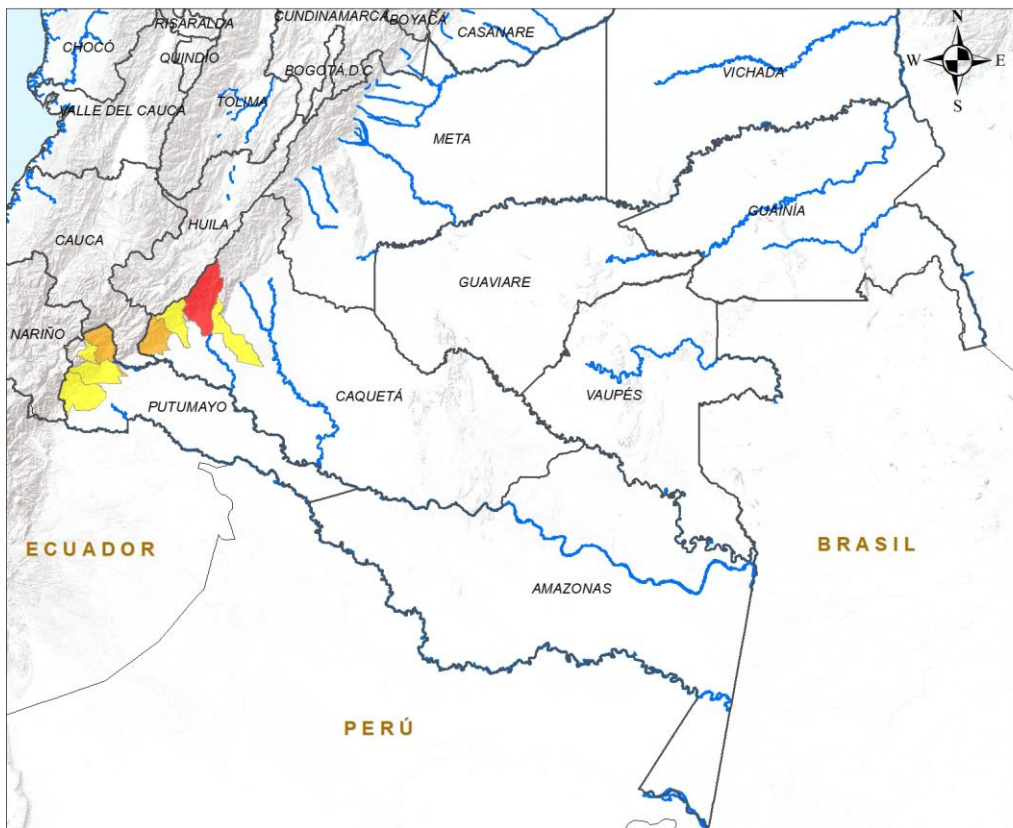

ALERTA	SITIOS PARA LOS CUALES SE GENERA LA ALERTA
	CAQUETÁ : Florencia.
	CAQUETÁ : San José Del Fragua. PUTUMAYO : Mocoa.
	CAQUETÁ : Belén De Los Andaquíes, La Montañita. PUTUMAYO : Orito, San Francisco, Villagarzón.

**INSTITUTO DE HIDROLOGÍA, METEOROLOGÍA Y ESTUDIOS AMBIENTALES - IDEAM**  
República de Colombia

**ALERTAS EMITIDAS MUNICIPALMENTE POR DESLIZAMIENTOS DE TIERRA**  
18 DE SEPTIEMBRE DE 2024

**Leyenda**

- Hidrografía
- Límite Departamental
- Límite Internacional

**Alertas**

- Amarilla
- Naranja
- Roja

**Información de Referencia**

PROYECCIÓN: Conforme de Gauss  
DATUM: MAGNA - SIRGAS  
ORIGEN DE LA ZONA: BOGOTÁ  
COORDENADAS GEOGRÁFICAS: 4° 35' 46.3215" Lat Norte, 77° 04' 39.8285" Long Oeste  
COORDENADAS PLANAS: 1'000.000 metros Norte, 1'000.000 metros Este

Escala: 1:500.000  
Fuente: IDEAM  
Cartografía Básica IGAC

© Prohibida la Reproducción total o parcial sin autorización expresa del Ideam



## DEFINICIONES Y RECOMENDACIONES

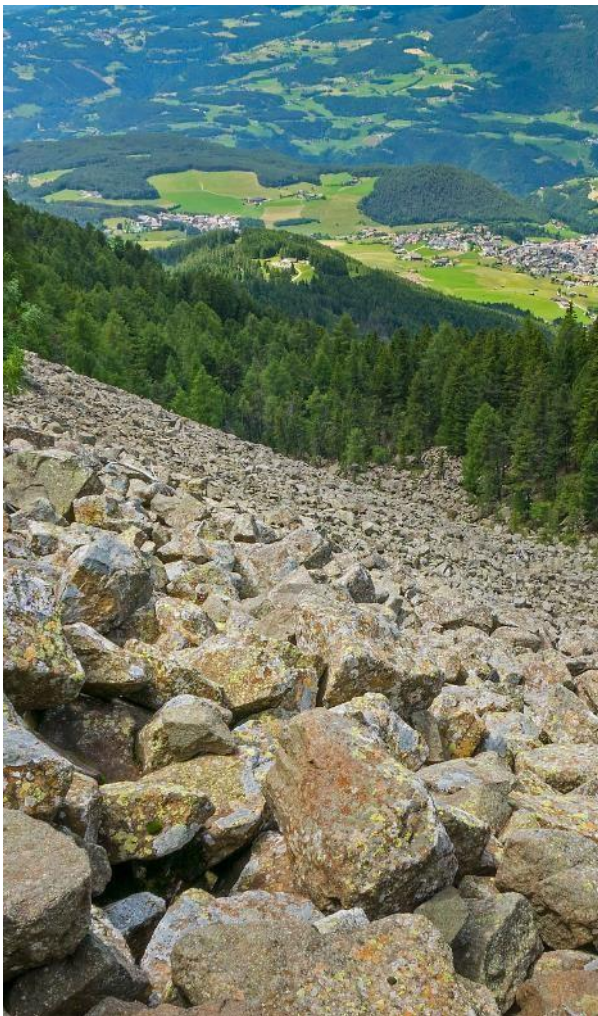

DEFINICIONES	RECOMENDACIONES
<p><b>DERRUMBE:</b> Término común para referirse a diversos tipos de movimientos en masa, particularmente caídas y deslizamientos.</p> <p><b>DESLIZAMIENTO:</b> Movimiento ladera abajo de una masa de suelo o roca cuyo desplazamiento ocurre predominantemente a lo largo de una superficie de falla, o de zonas relativamente delgadas con gran deformación cortante.</p> <p><b>TIPOS DE DESLIZAMIENTOS:</b></p> <p><b>Deslizamientos:</b> Incluye movimientos tipo deslizamiento rotacional o deslizamiento traslacional en suelo o roca. En este grupo se pueden incluir los procesos en laderas tipo flujo que hacen parte de la zona de alimentación de flujos de detritos o flujos de lodo.</p> <p><b>Caídas:</b> Incluye movimientos tipo caída en suelos o rocas. Se pueden incluir también en este tipo los movimientos tipo volcamiento.</p> <p><b>Flujos:</b> En este tipo se incluyen los procesos tipo flujo de detritos, flujo de lodos o avenida torrencial (Ver numeral 1.2).</p> <p><b>Reptación:</b> Término utilizado para describir movimientos lentos Y extremadamente lentos (Hungry et al., 2014).</p>	<ul style="list-style-type: none"><li>• Construya o habite en zonas seguras.</li><li>• Proteja los bosques.</li><li>• Evite la tala de árboles y la quema de estos.</li><li>• Identifique las áreas con amenazas de deslizamientos o derrumbes.</li><li>• Realice un plan de emergencia familiar.</li><li>• Estudie rutas alternativas para su evacuación.</li><li>• No permita que el agua se filtre en el interior de las montañas: abra zanjas, alcantarillas y cuencas firmes que permita el desagüe de agua adecuado.</li><li>• Evite la acumulación de basura o desechos en suelos ya que esta no permite que el agua filtre por donde debe hacerlo, lo que hace que el terreno se desestabilice.</li></ul>





## Pronóstico de la Amenaza por Deslizamientos de Tierra



**Ghisliane Echeverry Prieto | Directora General**  
**Tatiana Sierra | Jefe Oficina del Servicio de Pronóstico y Alertas**

**Elaboró:**

Ana Milena Rincón Loaiza - Profesional de turno

**OFICINA DEL SERVICIO DE PRONÓSTICO Y ALERTAS**

<http://www.ideam.gov.co>

**Correos electrónicos:** [servicio@ideam.gov.co](mailto:servicio@ideam.gov.co), [alertas@ideam.gov.co](mailto:alertas@ideam.gov.co)

Calle 25D N° 96B - 70, piso 3. Bogotá, D.C.

Teléfono: 3075625 ext. 1334 -1336.

### VISITA NUESTRAS REDES SOCIALES



InstitutoIDEAM



@IDEAMColombia



IdeamColombia



Ideam.Instituto

