



Boletín No.

237

Actualización: 24 de agosto de 2024 – 12:00 HLC.

Alertas vigentes hasta: 25 de agosto de 2024 – 12:00 HLC.



Alerta
ROJA

PARA TOMAR ACCIÓN Advierte a los sistemas de prevención y atención de desastres sobre la amenaza que puede ocasionar un fenómeno con efectos adversos sobre la población, el cual requiere la atención inmediata por parte de la población y de los cuerpos de atención y socorro. Se emite una alerta sólo cuando la identificación de un evento extraordinario indique la probabilidad de amenaza inminente y cuando la gravedad del fenómeno implique la movilización de personas y equipos, interrumpiendo el normal desarrollo de sus actividades cotidianas.



Alerta
NARANJA

PARA PREPARARSE Indica la presencia de un fenómeno. No implica amenaza inmediata y como tanto es catalogado como un mensaje para informarse y prepararse. El aviso implica vigilancia continua ya que las condiciones son propicias para el desarrollo de un fenómeno, sin que se requiera permanecer alerta.



Alerta
AMARILLA

PARA INFORMARSE Es un mensaje oficial por el cual se difunde información. Por lo regular se refiere a eventos observados, registrados o registrados y puede contener algunos elementos de pronóstico a manera de orientación. Por sus características pretéritas y futuras difiere del aviso y de la alerta, y por lo general no está encaminado a alertar sino a informar



**CONDICIONES
NORMALES**

CONDICIONES NORMALES La información que se suministra se encuentra dentro de los rangos normales.





RESUMEN

Debido a la precipitación y temperatura máxima que se han dado en los últimos días, se presentan condiciones de:

Alerta Roja: en algunos municipios de los departamentos de Cauca, Cundinamarca, Huila, La Guajira, Nariño, Tolima y Valle Del Cauca.

Alerta Moderada: en algunos municipios de los departamentos de Cauca, Norte De Santander, Tolima, Valle Del Cauca, Bogotá, D.C., Boyacá, Caquetá, Cundinamarca, Guainía, Huila, La Guajira, Meta, Nariño, Vaupés y Santander.

Alerta Baja: en algunos municipios de las regiones Caribe, Andina, Amazonía, Orinoquía y Pacífico.

Mapa de Pronóstico de la Amenaza por Incendios de la Cobertura Vegetal

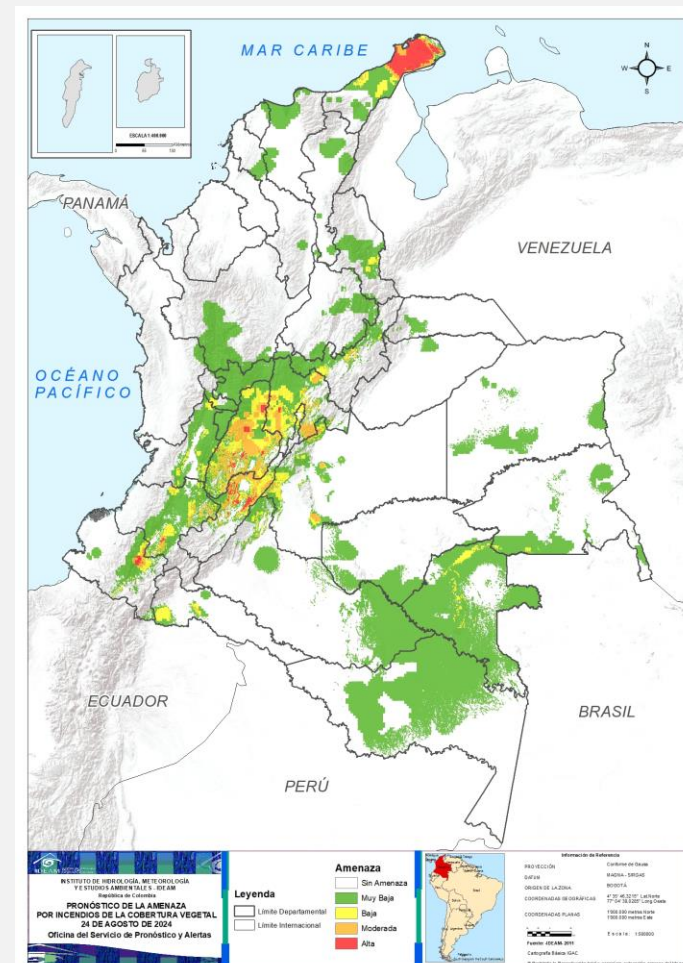



Gráfica de seguimiento de alertas por pronóstico de la amenaza de incendios de la cobertura vegetal para Colombia durante los últimos 30 días

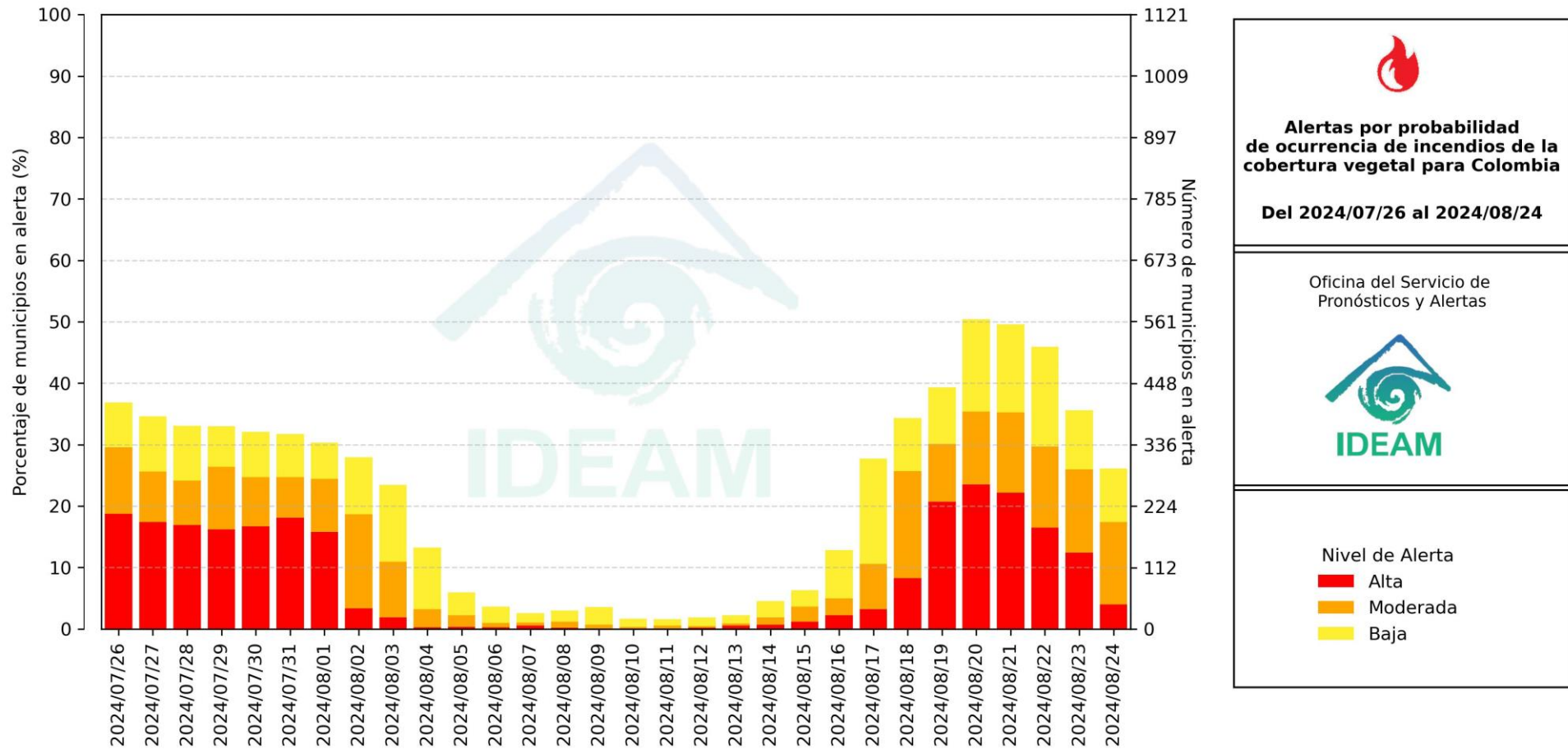

El eje horizontal presenta la fecha de evaluación de las alertas, el eje vertical izquierdo el porcentaje de municipios* en alerta y el eje vertical derecho el número total de éstos; categorizando las alertas en una barra apilada según su nivel de amenaza: alta (rojo), moderada (naranja) y baja (amarillo).

* Municipios oficiales registrados por el DANE representado el 100% (1121 municipios) a la fecha.



Pronóstico de la Amenaza por Incendios de la Cobertura Vegetal



Actualización | 24 agosto 2024 | 12:00 HLC

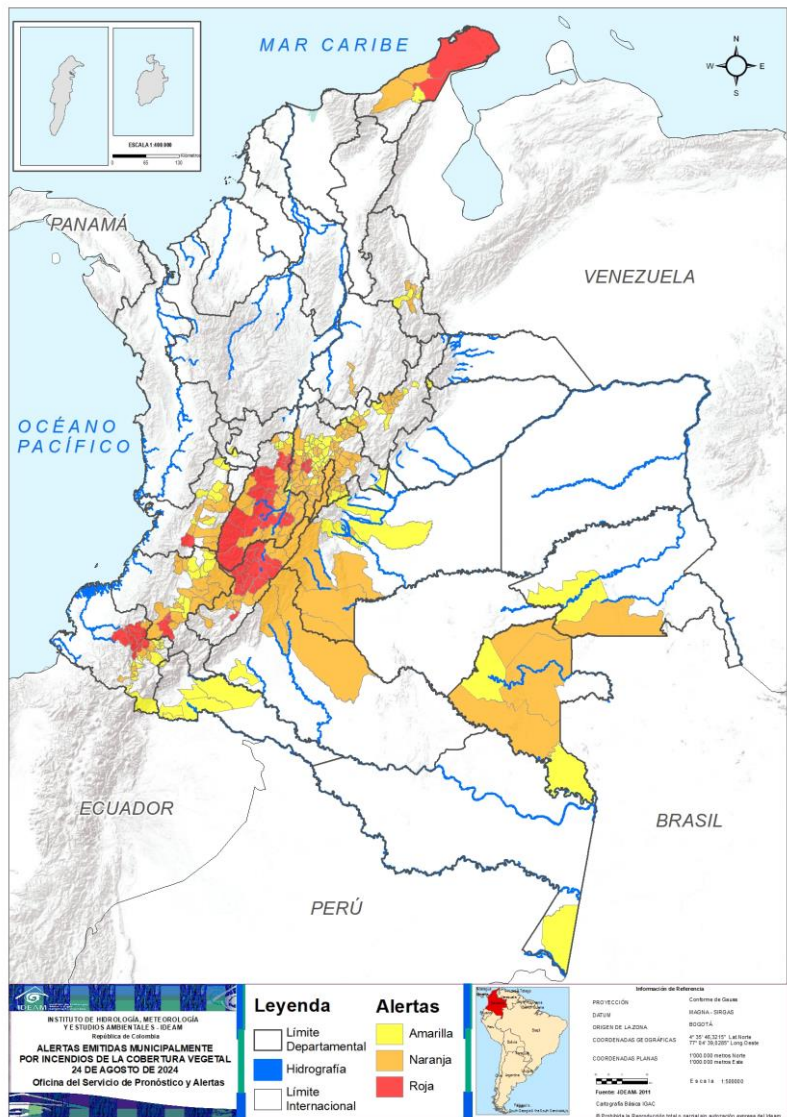

Municipios por regiones:

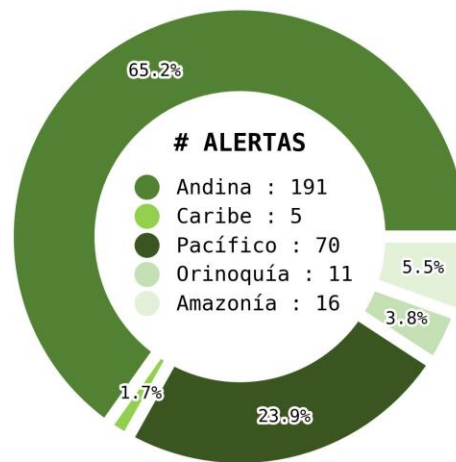

TOTAL MUNICIPIOS : 293
FECHA : 2024-08-24

DEPARTAMENTO	#	DEPARTAMENTO	#	DEPARTAMENTO	#
TOLIMA	15	CUNDINAMARCA	55	CUNDINAMARCA	32
HUILA	13	TOLIMA	21	NARIÑO	13
NARIÑO	7	CAUCA	15	BOYACÁ	10
CUNDINAMARCA	5	BOYACÁ	13	CAUCA	8
CAUCA	2	HUILA	11	VALLE DEL CAUCA	8
LA GUAJIRA	2	VALLE DEL CAUCA	9	META	6
VALLE DEL CAUCA	1	NARIÑO	7	PUTUMAYO	5
TOTAL	45	NORTE DE SANTANDER	5	TOLIMA	4
		META	4	NORTE DE SANTANDER	3
		VAUPÉS	3	VAUPÉS	2
		LA GUAJIRA	2	LA GUAJIRA	1
		CAQUETÁ	2	AMAZONAS	1
		GUAINÍA	1	CALDAS	1
		BOGOTÁ, D.C.	1	CAQUETÁ	1
		SANTANDER	1	CASANARE	1
		TOTAL	150	GUAINÍA	1
				RISARALDA	1
				TOTAL	98



Pronóstico de la Amenaza por Incendios de la Cobertura Vegetal

Actualización | 24 de agosto de 2024

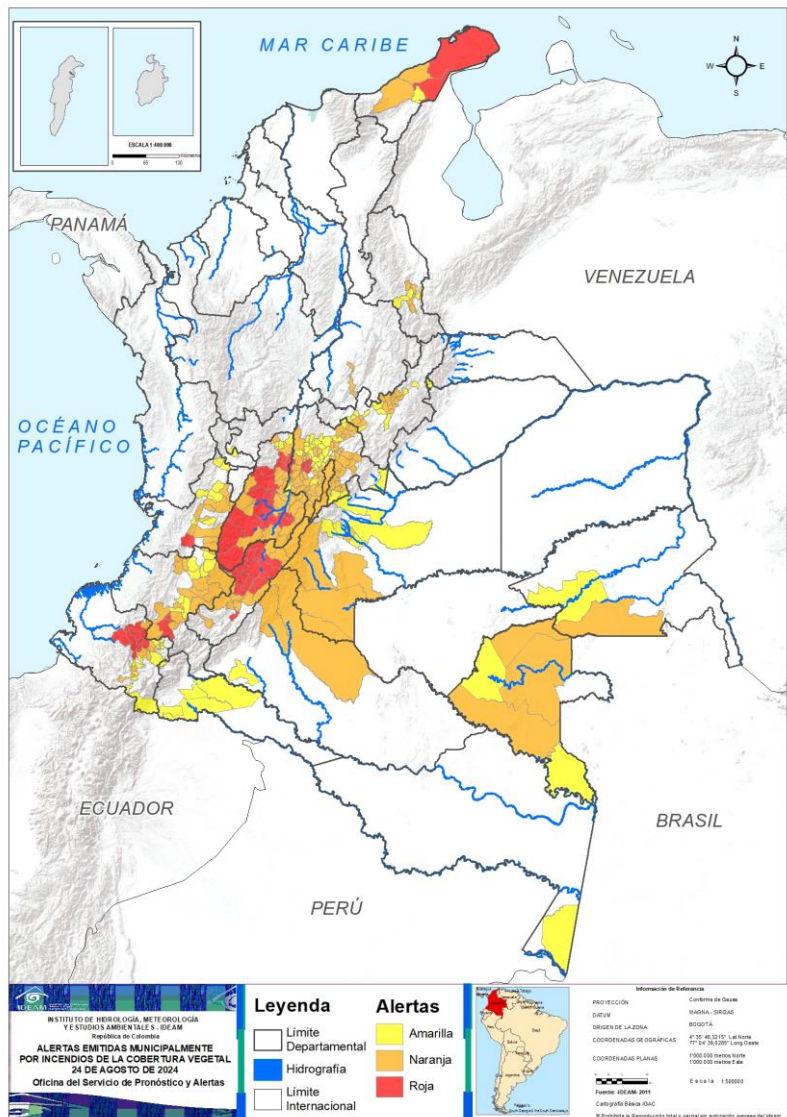

Municipios por regiones:

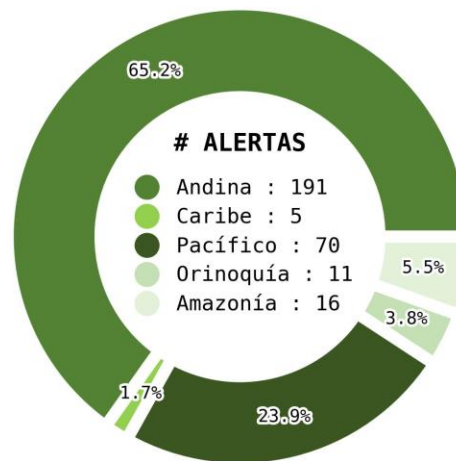

TOTAL MUNICIPIOS : 293
FECHA : 2024-08-24

DEPARTAMENTO	#	DEPARTAMENTO	#	DEPARTAMENTO	#
TOLIMA	15	CUNDINAMARCA	55	CUNDINAMARCA	32
HUILA	13	TOLIMA	21	NARIÑO	13
NARIÑO	7	CAUCA	15	BOYACÁ	10
CUNDINAMARCA	5	BOYACÁ	13	CAUCA	8
CAUCA	2	HUILA	11	VALLE DEL CAUCA	8
LA GUAJIRA	2	VALLE DEL CAUCA	9	META	6
VALLE DEL CAUCA	1	NARIÑO	7	PUTUMAYO	5
TOTAL	45	NORTE DE SANTANDER	5	TOLIMA	4
		META	4	NORTE DE SANTANDER	3
		VAUPÉS	3	VAUPÉS	2
		LA GUAJIRA	2	LA GUAJIRA	1
		CAQUETÁ	2	AMAZONAS	1
		GUAINÍA	1	CALDAS	1
		BOGOTÁ, D.C.	1	CAQUETÁ	1
		SANTANDER	1	CASANARE	1
		TOTAL	150	GUAINÍA	1
				RISARALDA	1
				TOTAL	98



Pronóstico de la Amenaza por Incendios de la Cobertura Vegetal

REGIÓN CARIBE

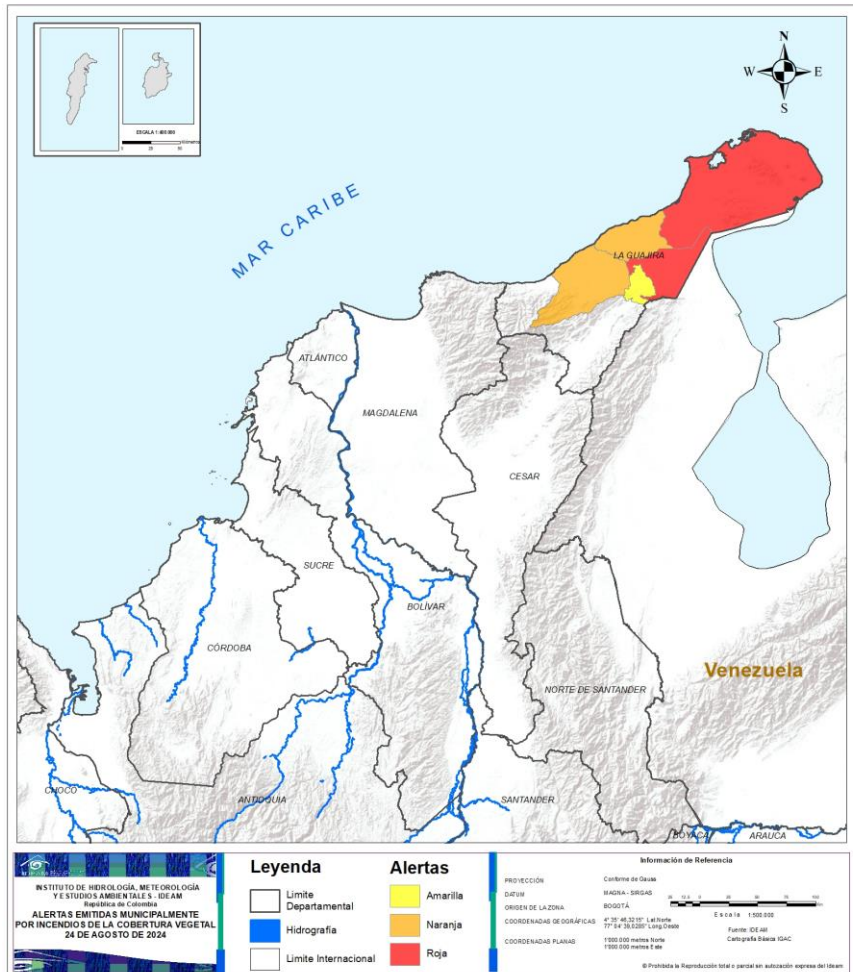

ALERTA	SITIOS PARA LOS CUALES SE GENERA LA ALERTA
	LA GUAJIRA : Maicao, Uribia.
	LA GUAJIRA : Manaure, Riohacha.
	LA GUAJIRA : Albania.

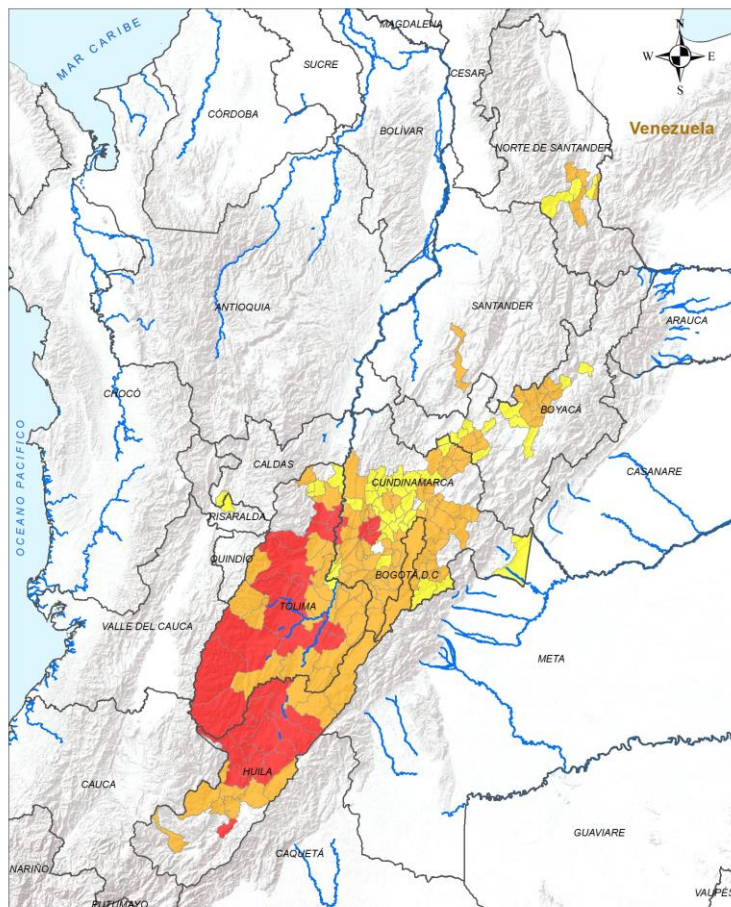

ALERTA	SITIOS PARA LOS CUALES SE GENERA LA ALERTA
	<p>CUNDINAMARCA : Anolaima, Beltrán, Cachipay, La Mesa, Quipile.</p> <p>HUILA : Aipe, Campoalegre, Hobo, Neiva, Palermo, Rivera, Santa María, Tello, Teruel, Tesalia, Yaguará, Íquira, Altamira.</p> <p>TOLIMA : Ambalema, Chaparral, Coyaima, Ibagué, Lérída, Ortega, Planadas, Prado, Purificación, Rioblanco, Rovira, San Luis, Valle De San Juan, Venadillo, Anzoátegui.</p>
	<p>BOGOTÁ, D.C. : Bogotá, D.C..</p> <p>BOYACÁ : Belén, Betétiva, Cerinza, Duitama, Firavitoba, Floresta, Nobsa, Paipa, Ráquira, Samacá, Santa Rosa De Viterbo, Sáchica, Tibasosa.</p> <p>CUNDINAMARCA : Agua De Dios, Anapoima, Apulo, Arbeláez, Bituima, Cabrera, Carmen De Carupa, Chipaque, Choachí, Chía, Cogua, Cucunubá, Cáqueza, Fosca, Fusagasugá, Fúquene, Gachancipá, Gachetá, Granada, Guachetá, Guaduas, Guasca, Guataquí, Guatavita, Guayabal De Siquima, Jerusalén, Junín, La Calera, La Vega, Lenguazaque, Mosquera, Nilo, Pandi, Pasca, Pulí, Quetame, Ricaurte, San Antonio Del Tequendama, San Bernardo, San Francisco, San Juan De Rioseco, Sibaté, Soacha, Sopó, Sutatausa, Tibacuy, Tocaima, Tocancipá, Ubaque, Une, Venecia, Vianí, Villa De San Diego De Ubaté, Viotá, Zipaquirá.</p> <p>HUILA : Agrado, Algeciras, Baraya, Colombia, Gigante, Isnos, La Plata, Nátaga, Paicol, Pital, Villavieja.</p> <p>NORTE DE SANTANDER : Bochalema, Pamplonita, San Cayetano, Villa Del Rosario, Santiago.</p> <p>SANTANDER : Vélez.</p> <p>TOLIMA : Coello, Fresno, Alpujarra, Alvarado, Armero, Ataco, Cajamarca, Carmen De Apicalá, Cunday, Dolores, Espinal, Guamo, Icononzo, Melgar, Natagaima, Piedras, Roncesvalles, Saldaña, San Antonio, Suárez, Villarrica.</p>



Pronóstico de la Amenaza por Incendios de la Cobertura Vegetal

REGIÓN ANDINA

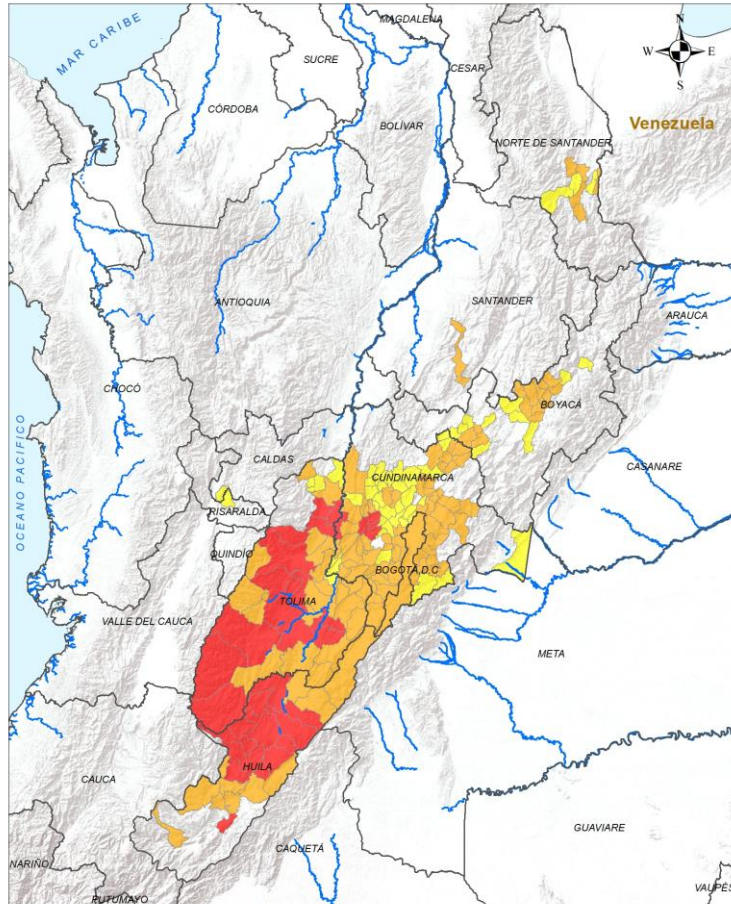

INSTITUTO DE HIDROLOGÍA, METEOROLOGÍA Y ESTUDIOS AMBIENTALES - IDEAM Dirección de Gestión Ambiental		ALERTAS EMITIDAS MUNICIPALMENTE POR INCENDIOS DE LA COBERTURA VEGETAL 24 DE AGOSTO DE 2024	
Legenda Límite Departamental Hidrografía Límite Internacional		Alertas Amarilla Naranja Roja	
Información de Referencia PROYECCIÓN: Conforme de Gauss DATUM: MADRID - BRIGAS ORIGEN DE LA ZONA: BOGOTÁ COORDENADAS GEODÉSICAS: 0° 35' 46.211" Latitud 77° 54' 39.528" Longitud COORDENADAS PLANAS: 1000 000 metros Norte 1000 000 metros Este		Fuente: IDEAM Cartografía Base: IGAC	

ALERTA	SITIOS PARA LOS CUALES SE GENERA LA ALERTA
	BOYACÁ : Chíquiza, Jericó, Paz De Río, Pesca, San Miguel De Sema, Sotaquirá, Sutamarchán, Tinjacá, Tuta, Ventaquemada.
	CALDAS : Belalcázar.
	CUNDINAMARCA : Albán, Bojacá, Cajicá, Chaguaní, Cota, El Rosal, Facatativá, Funza, Girardot, Guayabetal, Gutiérrez, La Peña, Madrid, Nariño, Nimaima, Nocaima, Pacho, Paratebueno, Quebradanegra, Sasaima, Silvania, Simijaca, Subachoque, Supatá, Susa, Tausa, Tena, Tenjo, Vergara, Villeta, Zipacón, Útica.
	NORTE DE SANTANDER : Arboledas, Durania, Los Patios.
	RISARALDA : Marsella.
	TOLIMA : Falan, Flandes, Honda, Palocabildo.



Pronóstico de la Amenaza por Incendios de la Cobertura Vegetal

REGIÓN PACÍFICO

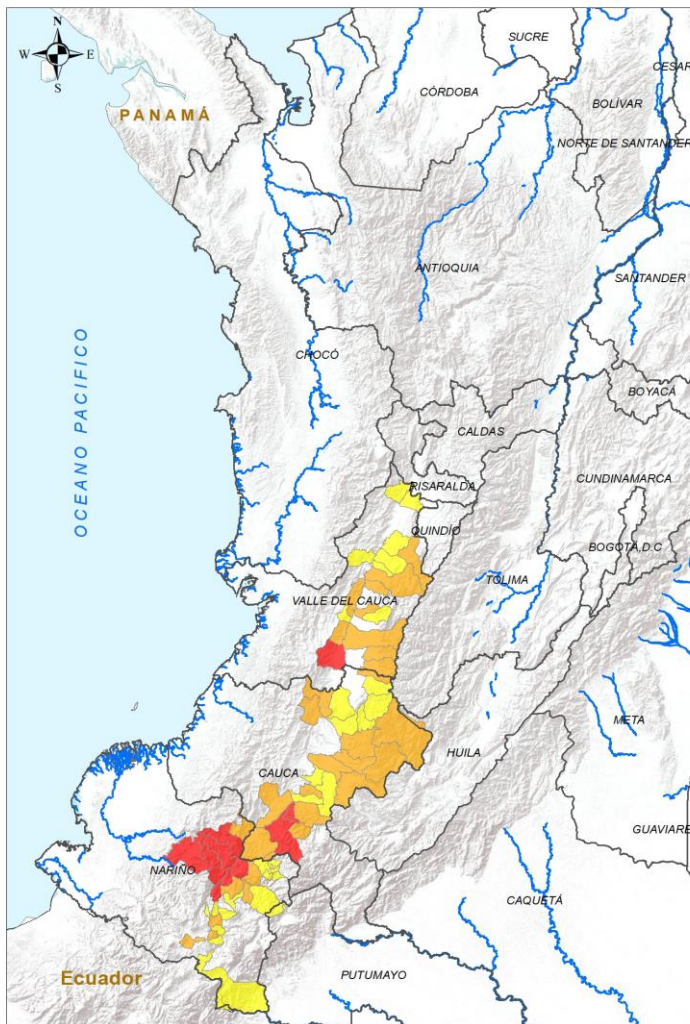

INSTITUTO DE HIDROLOGÍA, METEOROLOGÍA Y ESTUDIOS AMBIENTALES - IDEAM
República de Colombia

ALERTAS EMITIDAS MUNICIPALMENTE POR INCENDIOS DE LA COBERTURA VEGETAL 24 DE AGOSTO DE 2024

Leyenda		Alertas	
	Límite Departamental		Amarilla
	Hidrografía		Naranja
	Límite Internacional		Roja

Información de Referencia

PROYECCIÓN: Cálculo de Gauss
DATUM: MADRID - ORSAS
ORIGEN DE LA ZONA: BOGOTÁ
COORDENADAS GEOGRÁFICAS: 4° 35' 40.3215" Lat. Norte, 77° 04' 39.8285" Long. Oeste
COORDENADAS PLANAS: 1300 000 metros Norte, 1300 000 metros Este
Fuente: IDEAM, Cartografía Básica IGAC

© Propiedad de la Registración sobre el terreno en su totalidad expresada del IDEAM.

ALERTA	SITIOS PARA LOS CUALES SE GENERA LA ALERTA
	CAUCA : Bolívar, Sucre. NARIÑO : Cumbitara, El Peñol, El Rosario, Linares, Los Andes, Policarpa, Taminango. VALLE DEL CAUCA : Cali.
	CAUCA : Rosas, Almaguer, Buenos Aires, Florencia, Inzá, La Vega, Mercaderes, Miranda, Patía, Popayán, Puracé, Páez, Silvia, Suárez, Totoró. NARIÑO : Chachagüí, El Tambo, Guachucal, Guaitarilla, Leiva, Ospina, San Lorenzo. VALLE DEL CAUCA : Guacarí, Florida, Palmira, Pradera, Sevilla, Tuluá, Yotoco, Yumbo, San Pedro.
	CAUCA : Caldono, Corinto, Jambaló, La Sierra, Santander De Quilichao, Sotará Paispamba, Timbío, Toribío. NARIÑO : Ancuya, Belén, Buesaco, Colón, Consacá, Iles, Imués, Ipiales, La Florida, La Unión, Providencia, San Bernardo, San Pedro De Cartago. VALLE DEL CAUCA : Andalucía, Ansermanuevo, Bugalagrande, Cartago, Ginebra, Trujillo, Vijes, Zarzal.



Pronóstico de la Amenaza por Incendios de la Cobertura Vegetal

REGIÓN ORINOQUÍA

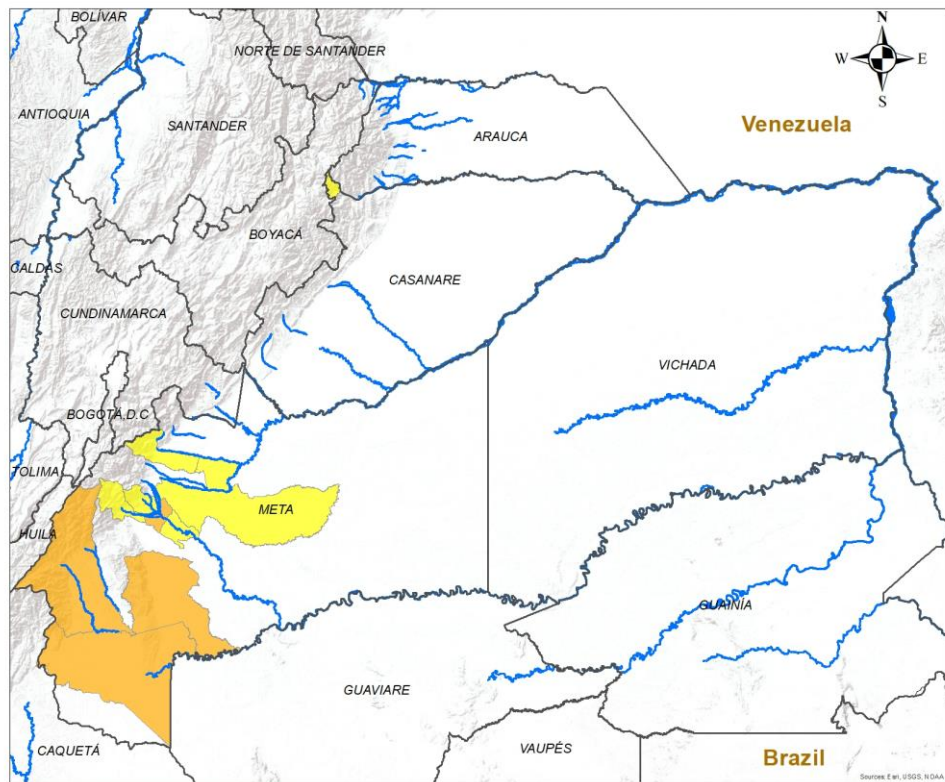

INSTITUTO DE HIDROLOGÍA, METEOROLOGÍA Y ESTUDIOS AMBIENTALES - IDEAM
República de Colombia

ALERTAS EMITIDAS MUNICIPALMENTE POR INCENDIOS DE LA COBERTURA VEGETAL
24 DE AGOSTO DE 2024

Leyenda

- Hidrografía
- Límite Departamental
- Límite Internacional

Alertas

- Amarilla
- Naranja
- Roja

Información de Referencia

PROYECCIÓN: Conforme de Gauss
 DATUM: MAGNA - SIRGAS
 ORIGEN DE LA ZONA: BOGOTÁ
 COORDENADAS GEODRÁFICAS: 4° 35' 46.3215" Lat Norte, 77° 04' 39.0285" Long Oeste
 COORDENADAS PLANAS: 1000 000 metros Norte, 1000 000 metros Este

Escala: 1:500,000
 Fuente: IDEAM
 Cartografía Básica IGAC

© Prohíbe la Reproducción total o parcial sin autorización expresa del Ideam

ALERTA	SITIOS PARA LOS CUALES SE GENERA LA ALERTA
	META : Granada, La Macarena, Uribe, Vistahermosa.
	CASANARE : La Salina. META : Acacías, El Castillo, Fuente De Oro, Lejanías, San Carlos De Guaroa, San Martín.



Pronóstico de la Amenaza por Incendios de la Cobertura Vegetal

REGIÓN AMAZONIA

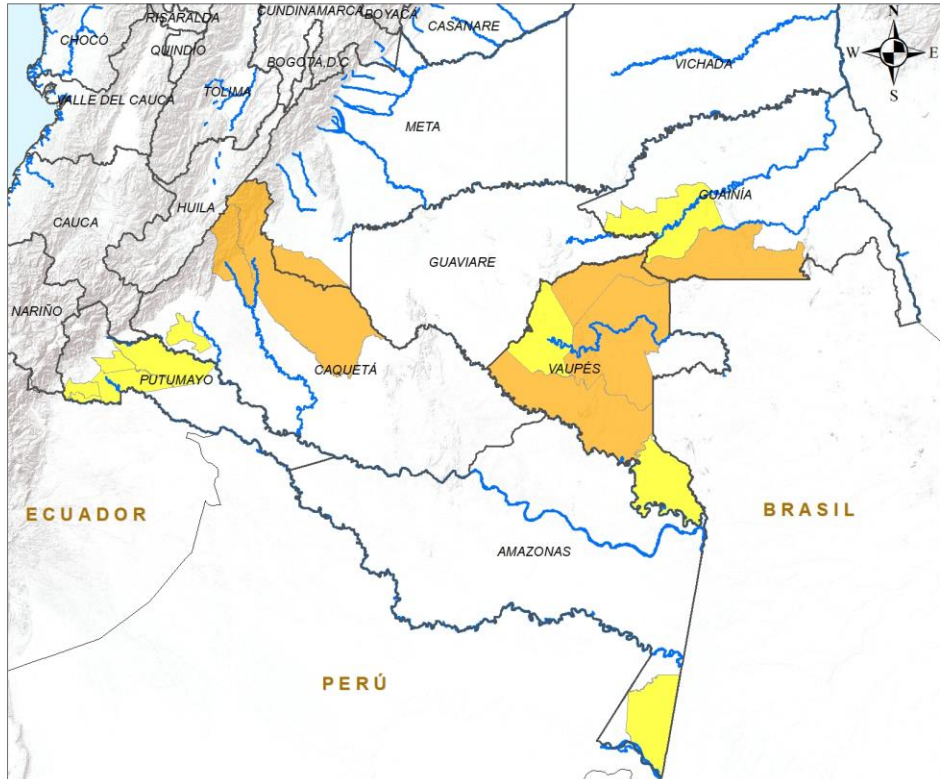

ALERTA	SITIOS PARA LOS CUALES SE GENERA LA ALERTA
	<p>CAQUETÁ : Puerto Rico, San Vicente Del Caguán. GUAINÍA : Pana Pana. VAUPÉS : Mitú, Pacoa, Papunahua.</p>
	<p>AMAZONAS : Leticia. CAQUETÁ : Valparaíso. GUAINÍA : Morichal. PUTUMAYO : Puerto Asís, Puerto Caicedo, Puerto Guzmán, San Miguel, Valle Del Guamuez. VAUPÉS : Carurú, Taraira.</p>

Leyenda

- Hidrografía
- Límite Departamental
- Límite Internacional

Alertas

- Amarilla
- Naranja
- Roja

Información de Referencia

PROYECCIÓN: Conforme de Gauss
 DATUM: MAGNA - SIRGAS
 ORIGEN DE LA ZONA: BOGOTÁ
 COORDENADAS GEOGRÁFICAS: 4° 35' 46.3215" Lat. Norte, 77° 04' 39.0285" Long. Oeste
 COORDENADAS PLANAS: 1'000.000 metros Norte, 1'000.000 metros Este

Escala: 1:500.000
 Fuente: IDEAM
 Cartografía Básica IGAC

© Prohibida la Reproducción total o parcial sin autorización expresa del Ideam



DEFINICIONES Y RECOMENDACIONES



DEFINICIONES	RECOMENDACIONES
<p>Amenaza: Peligro latente de que un evento físico de origen natural, o causado, o inducido por la acción humana de manera accidental, se presente con una severidad suficiente para causar pérdida de vidas, lesiones u otros impactos en la salud, así como también daños y pérdidas en los bienes, la infraestructura, los medios de sustento, la prestación de servicios y los recursos ambientales (Ley 1523 de 2012).</p> <p>Conato (Incendio): Fuego de origen natural o antrópico que afecta o destruye una extensión inferior a 5.000 m², de cualquier tipo de cobertura vegetal, ya sea en zona urbana o rural.</p> <p>Incendio de la cobertura vegetal: Fuego sobre la cobertura vegetal de origen natural o antrópico que se propaga sin control, que causa perturbaciones ecológicas afectando o destruyendo una extensión superior a 5.000 m², ya sea en zona urbana o rural, que responde al tipo de vegetación, cantidad de combustible, oxígeno, condiciones meteorológicas, topografía, actividades humanas, entre otras.</p> <p>Incendio forestal: Un incendio forestal es un "fuego que, cualquiera sea su origen, se propaga sin control en terrenos rurales a través de vegetación leñosa, arbustiva o herbácea, ya sea viva o muerta". Es decir, no solo se queman los árboles, sino que se destruye todo un ecosistema de especies vegetales silvestres y también animales que habitan en estos terrenos. (Conaf, 2019)</p>	<p>A la comunidad en general, a los turistas y caminantes apagar debidamente las fogatas y no dejar residuos tipo vidrio que sirvan como elementos concentradores de la radiación solar e igualmente reportar a las autoridades en caso de ocurrencia de incendios.</p> <p>A los consejos departamentales y municipales, las autoridades ambientales regionales y locales, mantener activos los planes de prevención y atención de incendios con el fin de evitar la ocurrencia y propagación de los mismos especialmente en áreas de reserva forestal y del Sistema Nacional de Parques Nacionales Naturales.</p> <p>A los sistemas regionales y locales de bomberos disponer de los elementos necesarios para la atención oportuna de eventos de incendio de la cobertura vegetal</p>



Pronóstico de la Amenaza por Incendios de la Cobertura Vegetal



Ghisliane Echeverry Prieto | Directora General
Tatiana Sierra | Jefe Oficina del Servicio de Pronóstico y Alertas

Elaboró:

Yira Nathalie Fonseca Parga (Incendios de la Cobertura Vegetal).

OFICINA DEL SERVICIO DE PRONÓSTICO Y ALERTAS

<http://www.ideam.gov.co>

Correos electrónicos: servicio@ideam.gov.co, alertas@ideam.gov.co

Calle 25D N° 96B - 70, piso 3. Bogotá, D.C.

Teléfono: 3075625 ext. 1334 -1336.

VISITA NUESTRAS REDES SOCIALES



InstitutoIDEAM



@IDEAMColombia



IdeamColombia



Ideam.Instituto