



## Boletín No.

# 172

Actualización: 21 de junio de 2026 – 12:00 HLC.

Alertas vigentes hasta: 22 de junio de 2026 – 12:00 HLC.



Alerta  
**ROJA**

**PARA TOMAR ACCIÓN** Advierte a los sistemas de prevención y atención de desastres sobre la amenaza que puede ocasionar un fenómeno con efectos adversos sobre la población, el cual requiere la atención inmediata por parte de la población y de los cuerpos de atención y socorro. Se emite una alerta sólo cuando la identificación de un evento extraordinario indique la probabilidad de amenaza inminente y cuando la gravedad del fenómeno implique la movilización de personas y equipos, interrumpiendo el normal desarrollo de sus actividades cotidianas.



Alerta  
**NARANJA**

**PARA PREPARARSE** Indica la presencia de un fenómeno. No implica amenaza inmediata y como tanto es catalogado como un mensaje para informarse y prepararse. El aviso implica vigilancia continua ya que las condiciones son propicias para el desarrollo de un fenómeno, sin que se requiera permanecer alerta.



Alerta  
**AMARILLA**

**PARA INFORMARSE** Es un mensaje oficial por el cual se difunde información. Por lo regular se refiere a eventos observados o registrados y puede contener algunos elementos de pronóstico a manera de orientación. Por sus características pretéritas y futuras difiere del aviso y de la alerta, y por lo general no está encaminado a alertar sino a informar



**CONDICIONES  
NORMALES**

**CONDICIONES NORMALES** La información que se suministra se encuentra dentro de los rangos normales.





## RESUMEN

Debido a las precipitaciones de los últimos días, se presenta saturación de humedad en los suelos, que dan origen a diferentes niveles de probabilidad para la ocurrencia de deslizamientos de tierra, en zonas de ladera y alta pendiente:

**Alerta Alta:** Para algunos municipios de los departamentos de Antioquia, Boyacá, Caldas, Caquetá, Casanare, Cauca, Cesar, Chocó, Cundinamarca, Meta, Nariño, Norte de Santander, Putumayo, Santander y Valle del Cauca.

**Alerta Moderada:** Para algunos municipios de los departamentos de Antioquia, Arauca, Bolívar, Boyacá, Caldas, Caquetá, Casanare, Cauca, Chocó, Cundinamarca, Córdoba, Huila, Meta, Nariño, Norte de Santander, Putumayo, Santander, Tolima y Valle del Cauca.

**Alerta Baja:** Para algunos municipios de las regiones Andina, Caribe, Amazonía, Orinoquía y Pacífico.

En el apartado específico de este informe para cada región, se encuentra información detallada de los niveles de alerta en cada municipio.

## Mapa de Pronóstico de la Amenaza por Deslizamientos de Tierra

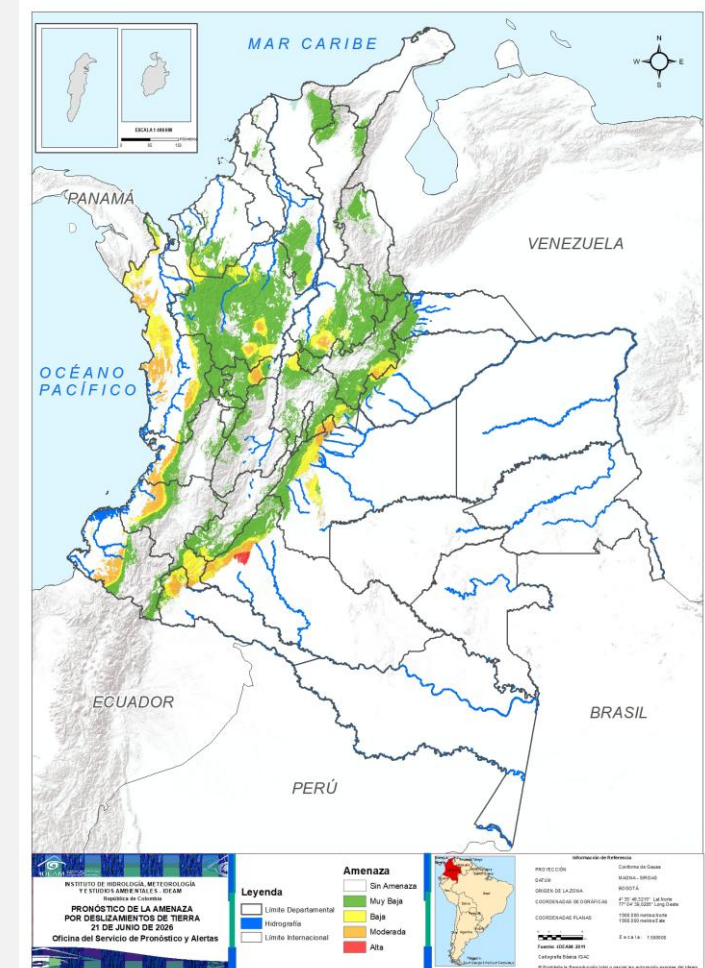



## Gráfica de seguimiento de alertas por pronóstico de la amenaza de deslizamientos de tierra para Colombia durante los últimos 30 días

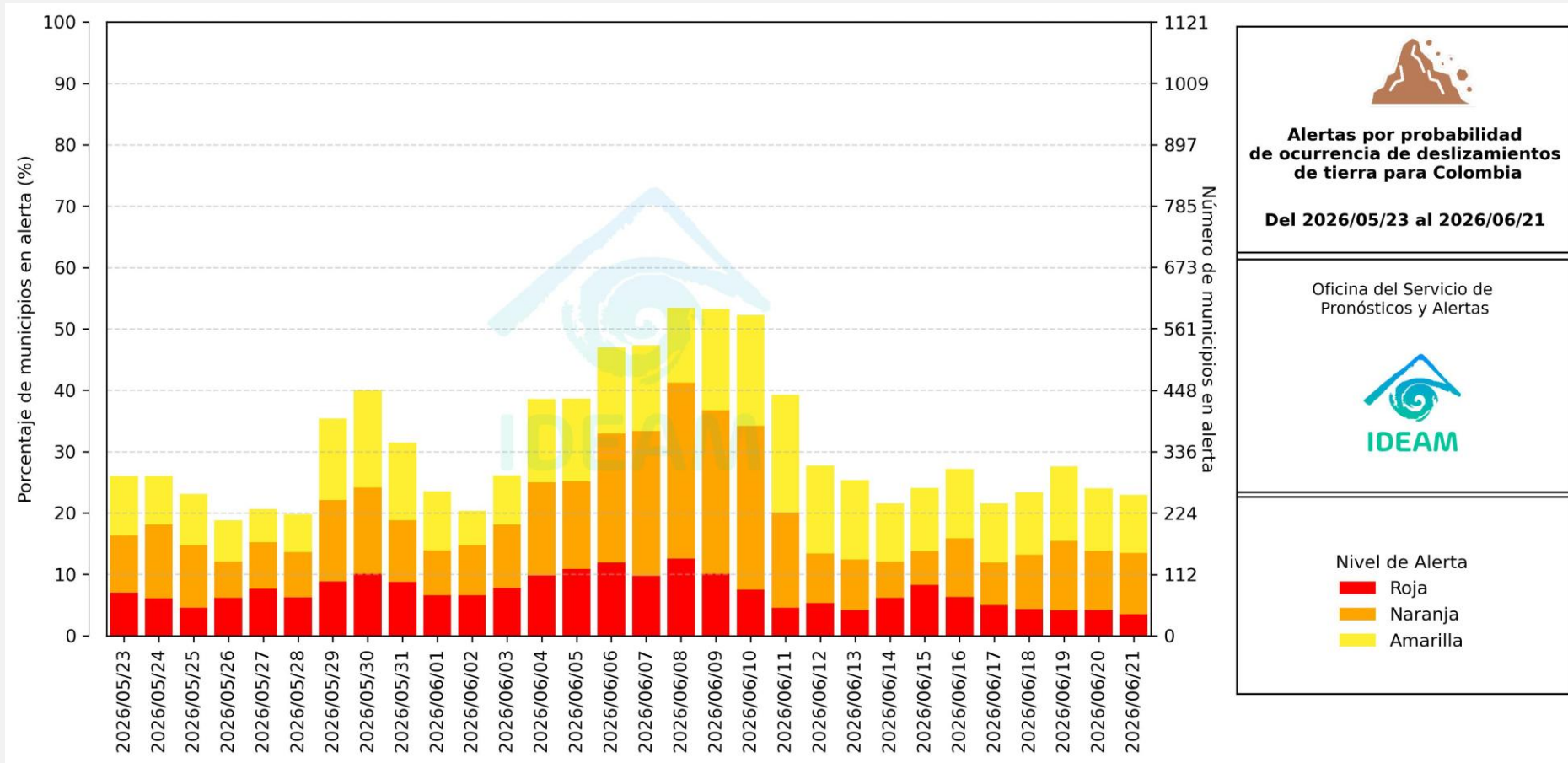

El eje horizontal presenta la fecha de evaluación de las alertas, el eje vertical izquierdo el porcentaje de municipios\* en alerta y el eje vertical derecho el número total de éstos; categorizando las alertas en una barra apilada según su nivel de amenaza: alta (rojo), moderada (naranja) y baja (amarillo).

\* Municipios oficiales registrados por el DANE representado el 100% (1121 municipios) a la fecha.



# Pronóstico de la Amenaza por Deslizamientos de Tierra



Actualización: 21 de junio de 2026 | 12:00 HLC

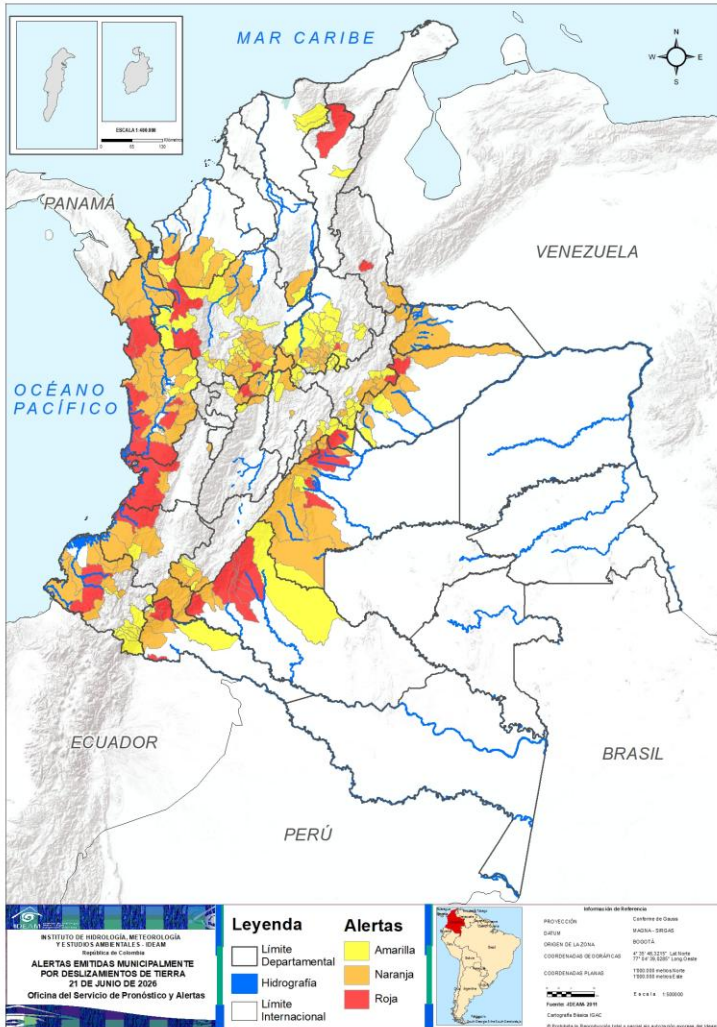

Municipios por regiones:

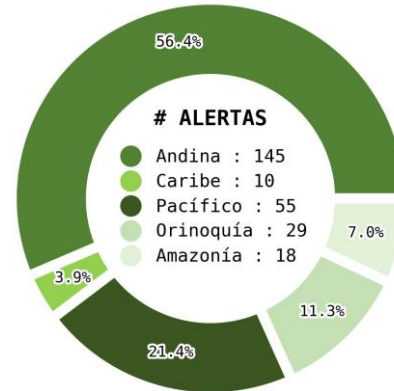

TOTAL MUNICIPIOS : 257  
FECHA : 2026-06-21

DEPARTAMENTO	#
CAQUETÁ	6
CHOCÓ	6
ANTIOQUIA	5
META	5
PUTUMAYO	3
CALDAS	2
CUNDINAMARCA	2
NARIÑO	2
VALLE DEL CAUCA	2
BOYACÁ	1
CASANARE	1
CAUCA	1
CESAR	1
NORTE DE SANTANDER	1
SANTANDER	1
<b>TOTAL</b>	<b>39</b>

DEPARTAMENTO	#
ANTIOQUIA	20
CHOCÓ	17
META	10
SANTANDER	9
BOYACÁ	7
CASANARE	7
NARIÑO	7
CUNDINAMARCA	6
CALDAS	5
CAUCA	5
PUTUMAYO	3
HUILA	3
ARAUCA	3
CAQUETÁ	2
VALLE DEL CAUCA	2
CÓRDOBA	2
TOLIMA	2
NORTE DE SANTANDER	1
BOLÍVAR	1
<b>TOTAL</b>	<b>112</b>

DEPARTAMENTO	#
ANTIOQUIA	27
SANTANDER	22
BOYACÁ	17
NARIÑO	8
CUNDINAMARCA	7
CHOCÓ	4
CALDAS	3
PUTUMAYO	3
HUILA	3
CASANARE	2
CÓRDOBA	2
MAGDALENA	2
CAQUETÁ	1
CAUCA	1
CESAR	1
META	1
BOLÍVAR	1
TOLIMA	1
<b>TOTAL</b>	<b>106</b>



# Pronóstico de la Amenaza por Deslizamientos de Tierra

## REGIÓN CARIBE

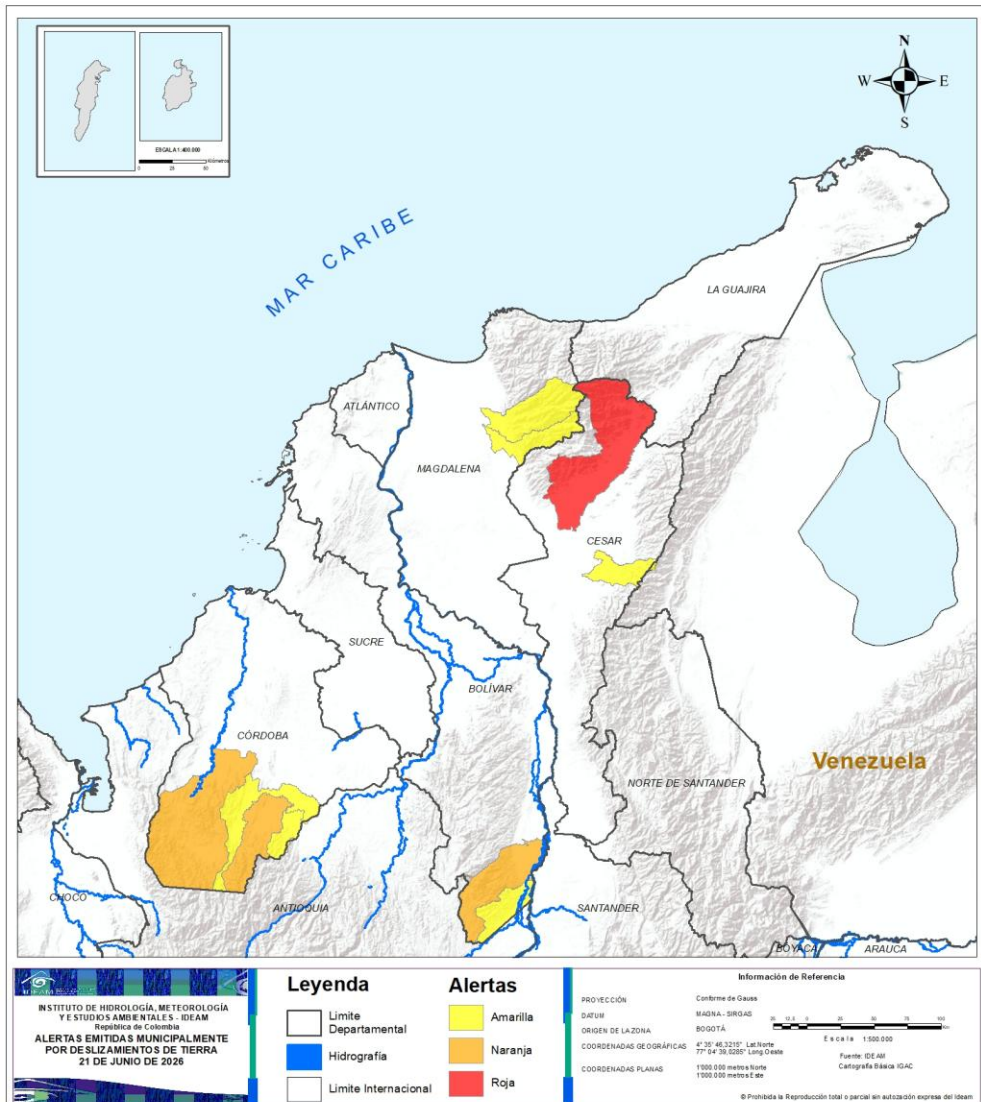



ALERTA	SITIOS PARA LOS CUALES SE GENERA LA ALERTA
	CESAR : Valledupar.
	BOLÍVAR : San Pablo. CÓRDOBA : Puerto Libertador, Tierralta.
	BOLÍVAR : Cantagallo. CESAR : La Jagua De Ibirico. CÓRDOBA : Montelíbano, San José De Uré. MAGDALENA : Aracataca, Fundación.

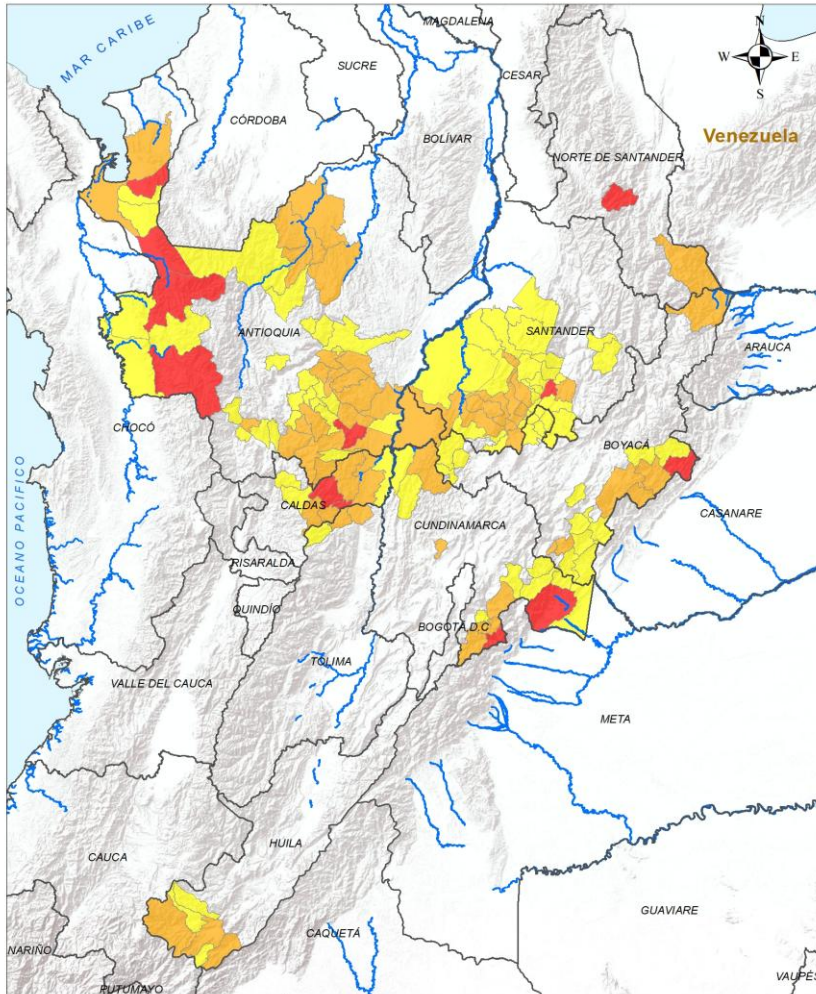

# Pronóstico de la Amenaza por Deslizamientos de Tierra

## REGIÓN ANDINA



ALERTA	SITIOS PARA LOS CUALES SE GENERA LA ALERTA
	<p>ANTIOQUIA : Apartadó, Dabeiba, Mutatá, San Francisco, Urrao.            BOYACÁ : Paya.            CALDAS : Marquetalia, Pensilvania.            CUNDINAMARCA : Guayabetal, Medina.            NORTE DE SANTANDER : Salazar.            SANTANDER : Guadalupe.</p>
	<p>ANTIOQUIA : Abejorral, Alejandría, Anorí, Concepción, Cáceres, El Carmen De Viboral, Guatapé, La Unión, Nariño, Puerto Nare, San Carlos, San Luis, San Rafael, San Roque, Santo Domingo, Sonsón, Tarazá, Turbo, Valdivia, Venecia.            BOYACÁ : Almeida, Aquitania, Cubará, Labranzagrande, Macanal, Pajarito, Puerto Boyacá.            CALDAS : Manzanares, Marulanda, Norcasia, Samaná, Victoria.            CUNDINAMARCA : Fosca, Fómeque, Gutiérrez, Quetame, San Francisco, Yacopí.            HUILA : Acevedo, Pitalito, San Agustín.            NORTE DE SANTANDER : Toledo.            SANTANDER : Bolívar, Chipatá, El Peñón, Guavatá, La Paz, Oiba, Puente Nacional, Sucre, Vélez.            TOLIMA : Fresno, San Sebastián De Mariquita.</p>

**Legenda**

- Limite Departamental
- Hidrografia
- Limite Internacional

**Alertas**

- Amarilla
- Naranja
- Roja

**Información de Referencia**

PROYECCIÓN: Conforme de Gauss  
 DATUM: MADDA - SIRGAS  
 ORIGEN DE LA ZONA: BOGOTÁ  
 COORDENADAS GEORAFICAS: 4° 35' 46.3215" Lat Norte, 77° 04' 39.9289" Long Oeste  
 COORDENADAS PLANAS: 1588 000 metros Norte, 1500 000 metros Este

Escala: 1:500 000  
 Fuente: IDEAM  
 Cartografía Básica IGAC

© Prohibida la Reproducción total o parcial sin autorización expresa del IDEAM



# Pronóstico de la Amenaza por Deslizamientos de Tierra

## REGIÓN ANDINA

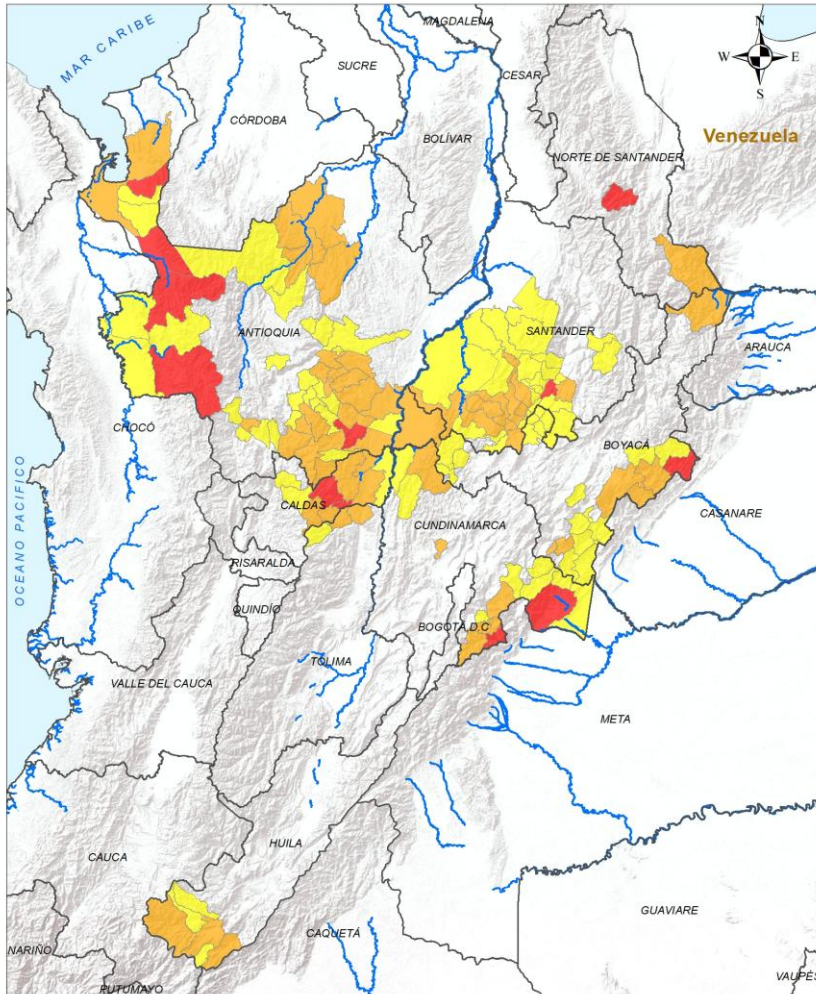

### ALERTA

### SITIOS PARA LOS CUALES SE GENERA LA ALERTA



**ANTIOQUIA** : Argelia, Briceño, Carepa, Carolina, Chigorodó, Cisneros, Cocorná, Concordia, El Santuario, Fredonia, Frontino, Granada, Gómez Plata, Ituango, La Ceja, Marinilla, Murindó, Peñol, Puerto Triunfo, Rionegro, San Pedro De Los Milagros, San Vicente Ferrer, Santa Bárbara, Tarso, Vigía Del Fuerte, Yarumal, Yolombó.

**BOYACÁ** : Berbeo, Campohermoso, Chitaraque, Miraflores, Mongua, Moniquirá, Otanche, Pisba, Páez, Quípama, Rondón, San José De Pare, San Luis De Gaceno, San Pablo De Borbur, Santa María, Santana, Togüí.

**CALDAS** : La Dorada, Pácora, Salamina.

**CUNDINAMARCA** : Caparrapí, Cáqueza, Gachalá, Junín, Paratebueno, Puerto Salgar, Ubalá.

**HUILA** : Isnos, Palestina, Saladoblanco.

**SANTANDER** : Aguada, Albania, Barbosa, Chima, Cimitarra, Contratación, Curití, El Carmen De Chucurí, El Guacamayo, Guapotá, Gámbita, Güepsa, Jesús María, La Belleza, Landázuri, Mogotes, Puerto Parra, San Benito, San Vicente De Chucurí, Santa Helena Del Opón, Simacota, Suaita.

**TOLIMA** : Herveo.

<b>LEYENDA</b> Límite Departamental Hidrografía Límite Internacional	<b>Alertas</b> Amarilla Naranja Roja	<b>Información de Referencia</b> PROYECCIÓN: Conforme de Gauss DATUM: MADRID - SIRGAS ORIGEN DE LA ZONA: BOGOTÁ COORDENADAS GEOGRÁFICAS: 4° 35' 46.3215" Lat Norte 77° 04' 39.9289" Long Oeste COORDENADAS PLANAS: 1500 000 metros Norte 1500 000 metros Este	
		Escala: 1:500 000 Fuente: IDEAM Cartografía Básica IGAC	

© Prohibida la Reproducción total e parcial sin autorización expresa del IDEAM

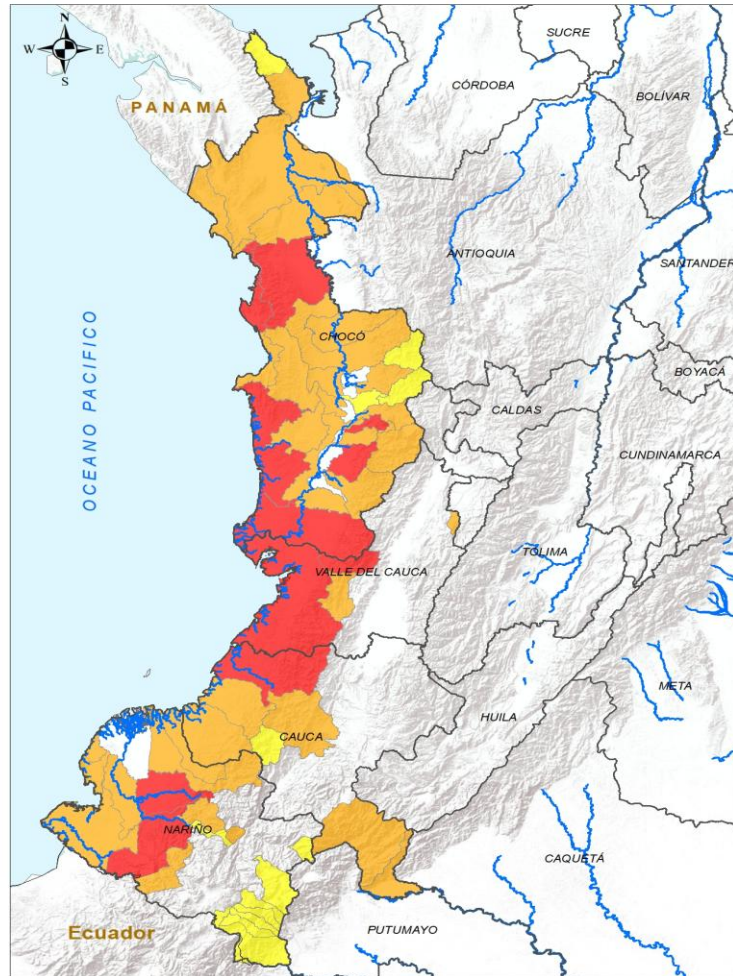

**INSTITUTO DE HIDROLOGÍA, METEOROLOGÍA Y ESTUDIOS AMBIENTALES - IDEAM**  
 República de Colombia  
**ALERTAS EMITIDAS MUNICIPALMENTE POR DESLIZAMIENTOS DE TIERRA**  
 21 DE JUNIO DE 2026

**Leyenda**

- Departamental
- Hidrografía
- Límite Internacional

**Alertas**

- Amarilla
- Naranja
- Roja

**Información de Referencia**

PROYECCIÓN: Conforme de Gauss  
 DATUM: MADRID - SIRGAS  
 ORIGEN DE LA ZONA: BOGOTÁ  
 COORDENADAS GEOGRÁFICAS: 4° 35' 46" 32" N, 77° 04' 38" 02" W  
 COORDENADAS PLANAS: 1000 000 metros Norte, 1000 000 metros Este

Escala: 1:1.000.000  
 Fuente: IDEAM Cartografía Básica IGAC  
 © Prohibida la Reproducción total o parcial sin autorización expresa del IDEAM

ALERTA	SITIOS PARA LOS CUALES SE GENERA LA ALERTA
	<p>CAUCA : López De Micay.            CHOCÓ : Bahía Solano, Bajo Baudó, Bojayá, El Litoral Del San Juan, Nóvita, Río Iró.            NARIÑO : Barbacoas, Magüí.            VALLE DEL CAUCA : Buenaventura, Calima.</p>
	<p>CAUCA : El Tambo, Guapi, Piamonte, Santa Rosa, Timbiquí.            CHOCÓ : Alto Baudó, Carmen Del Darién, Condoto, El Cantón Del San Pablo, Istmina, Juradó, Lloró, Medio Atrato, Medio Baudó, Nuquí, Quibdó, Riosucio, Río Quito, San José Del Palmar, Sipí, Tadó, Unguía.            NARIÑO : El Charco, Francisco Pizarro, Los Andes, Ricaurte, Roberto Payán, San Andrés De Tumaco, Santa Bárbara.            VALLE DEL CAUCA : Caicedonia, Dagua.</p>
	<p>CAUCA : Argelia.            CHOCÓ : Acandí, Bagadó, Cértegui, El Carmen De Atrato.            NARIÑO : Córdoba, El Tablón De Gómez, Funes, Ipiales, La Llanada, Pasto, Potosí, Puerres.</p>



# Pronóstico de la Amenaza por Deslizamientos de Tierra

# REGIÓN ORINOQUÍA

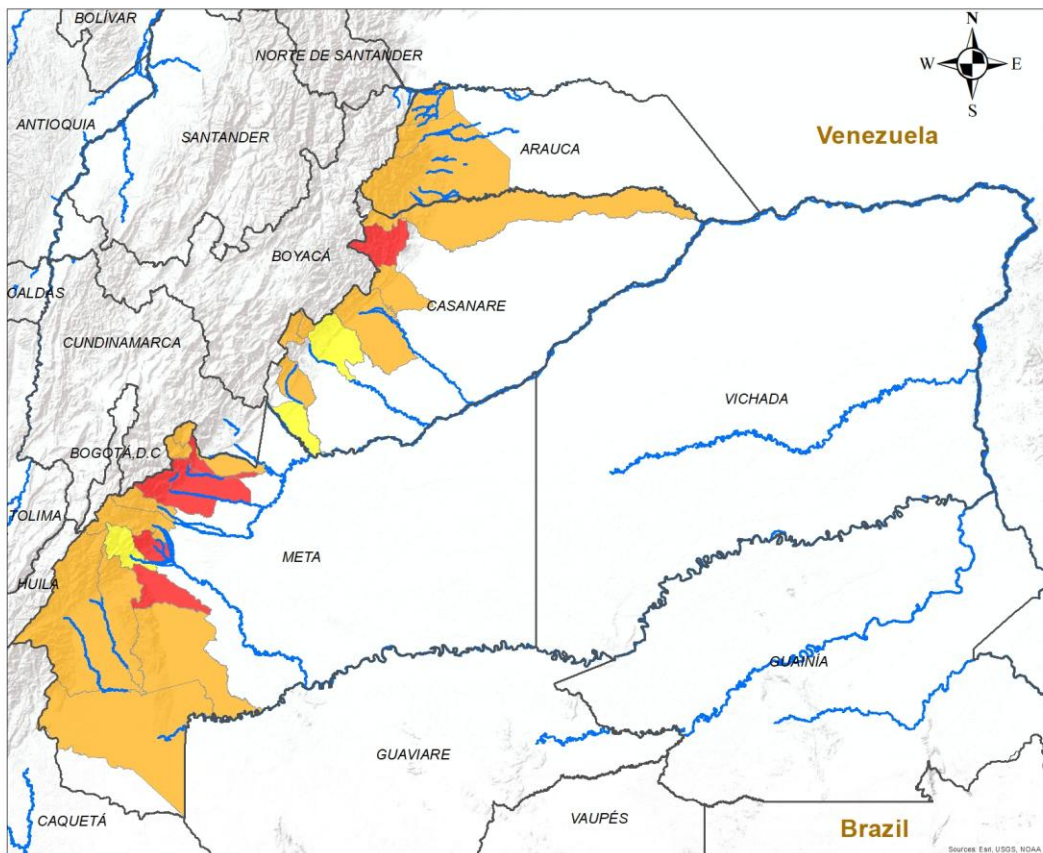

ALERTA	SITIOS PARA LOS CUALES SE GENERA LA ALERTA
--------	--

	CASANARE : Támara. META : Acacías, El Castillo, Restrepo, San Juan De Arama, Villavicencio.
	ARAUCA : Fortul, Saravena, Tame. CASANARE : Chámeza, Hato Corozal, Monterrey, Nunchía, Recetor, Sácama, Yopal. META : Cubarral, Cumaral, El Calvario, El Dorado, Guamal, La Macarena, Mesetas, San Juanito, Uribe, Vistahermosa.
	CASANARE : Aguazul, Villanueva. META : Lejanías.

**INSTITUTO DE HIDROLOGÍA, METEOROLOGÍA Y ESTUDIOS AMBIENTALES - IDEAM**  
República de Colombia

**ALERTAS EMITIDAS MUNICIPALMENTE POR DESLIZAMIENTOS DE TIERRA**  
21 DE JUNIO DE 2026

**Leyenda**

- Hidrografía
- Límite Departamental
- Límite Internacional

**Alertas**

- Amarilla
- Naranja
- Roja

**Información de Referencia**

PROYECCIÓN: Conforme de Gauss  
DATUM: MAGNA - SIRGAS  
ORIGEN DE LA ZONA: BOGOTÁ  
COORDENADAS GEOGRÁFICAS: 4° 35' 46.3215" Lat.Norte, 77° 04' 39.0285" Long.Oeste  
COORDENADAS PLANAS: 1'000 000 metros Norte, 1'000 000 metros Este

Fuente: IDEAM  
Cartografía Básica IGAC

Escala: 1:500.000

© Prohibida la Reproducción total o parcial sin autorización expresa del Ideam



# Pronóstico de la Amenaza por Deslizamientos de Tierra

# REGIÓN AMAZONÍA

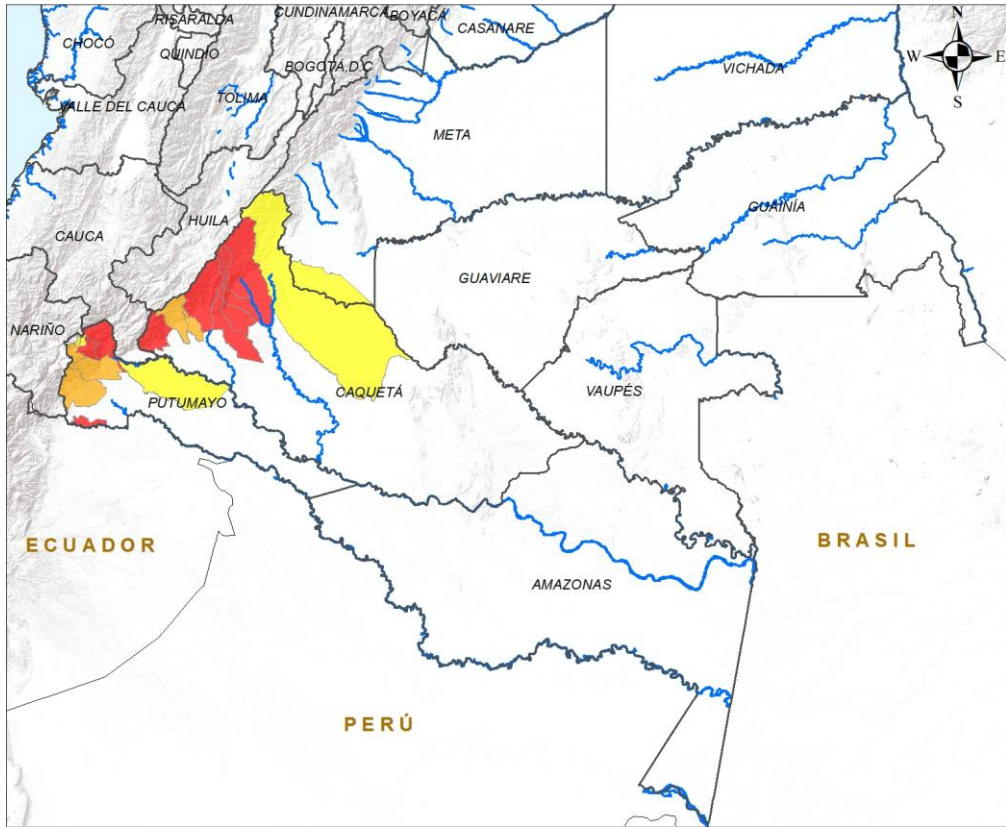

**LEYENDA**

- Hidrografía
- Límite Departamental
- Límite Internacional

**Alertas**

- Amarilla
- Naranja
- Roja

**Información de Referencia**

PROYECCIÓN: Conforme de Gauss  
 DATUM: MAGNA - SIRGAS  
 ORIGEN DE LA ZONA: BOGOTÁ  
 COORDENADAS GEOGRÁFICAS: 4° 35' 46.3215" Lat Norte, 77° 04' 39.9285" Long Oeste  
 COORDENADAS PLANAS: 1'000.000 metros Norte, 1'000.000 metros Este

Escala: 1:500.000  
 Fuente: IDEAM  
 Cartografía Básica IGAC

© Prohibida la Reproducción total o parcial sin autorización expresa del Ideam

ALERTA	SITIOS PARA LOS CUALES SE GENERA LA ALERTA
	<p>CAQUETÁ : El Doncello, El Paujíl, Florencia, La Montañita, Puerto Rico, San José Del Fragua.</p> <p>PUTUMAYO : Mocoa, San Francisco, San Miguel.</p>
	<p>CAQUETÁ : Belén De Los Andaquíes, Morelia.</p> <p>PUTUMAYO : Orito, Santiago, Villagarzón.</p>
	<p>CAQUETÁ : San Vicente Del Caguán.</p> <p>PUTUMAYO : Colón, Puerto Guzmán, Sibundoy.</p>



## DEFINICIONES Y RECOMENDACIONES

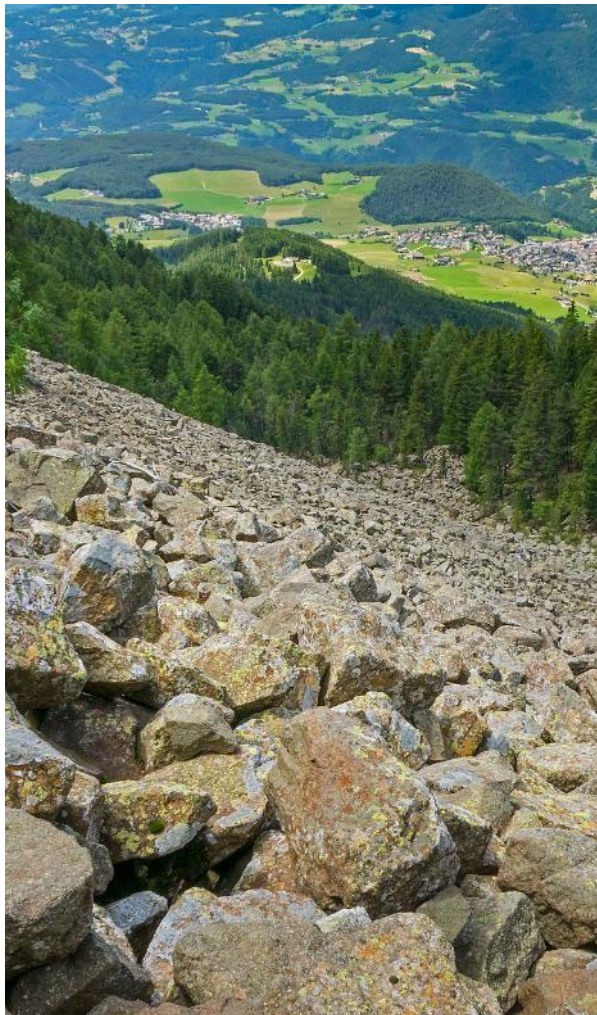

DEFINICIONES	RECOMENDACIONES
<p><b>DERRUMBE:</b> Término común para referirse a diversos tipos de movimientos en masa, particularmente caídas y deslizamientos.</p> <p><b>DESLIZAMIENTO:</b> Movimiento ladera abajo de una masa de suelo o roca cuyo desplazamiento ocurre predominantemente a lo largo de una superficie de falla, o de zonas relativamente delgadas con gran deformación cortante.</p> <p><b>TIPOS DE DESLIZAMIENTOS:</b></p> <p><b>Deslizamientos:</b> Incluye movimientos tipo deslizamiento rotacional o deslizamiento traslacional en suelo o roca. En este grupo se pueden incluir los procesos en laderas tipo flujo que hacen parte de la zona de alimentación de flujos de detritos o flujos de lodo.</p> <p><b>Caídas:</b> Incluye movimientos tipo caída en suelos o rocas. Se pueden incluir también en este tipo los movimientos tipo volcamiento.</p> <p><b>Flujos:</b> En este tipo se incluyen los procesos tipo flujo de detritos, flujo de lodos o avenida torrencial (Ver numeral 1.2).</p> <p><b>Reptación:</b> Término utilizado para describir movimientos lentos Y extremadamente lentos (Hungry et al., 2014).</p>	<ul style="list-style-type: none"> <li>• Construya o habite en zonas seguras.</li> <li>• Proteja los bosques.</li> <li>• Evite la tala de árboles y la quema de estos.</li> <li>• Identifique las áreas con amenazas de deslizamientos o derrumbes.</li> <li>• Realice un plan de emergencia familiar.</li> <li>• Estudie rutas alternativas para su evacuación.</li> <li>• No permita que el agua se filtre en el interior de las montañas: abra zanjas, alcantarillas y cuencas firmes que permita el desagüe de agua adecuado.</li> <li>• Evite la acumulación de basura o desechos en suelos ya que esta no permite que el agua filtre por donde debe hacerlo, lo que hace que el terreno se desestabilice.</li> </ul>



## Pronóstico de la Amenaza por Deslizamientos de Tierra



**Ghisliane Echeverry Prieto | Directora General**  
**Jennifer Dorado Delgado | Jefe Oficina del Servicio de Pronóstico y Alertas**

### Elaboró:

Jhon Bermúdez González (Profesional de turno)

### OFICINA DEL SERVICIO DE PRONÓSTICO Y ALERTAS

<https://www.ideam.gov.co/>

**Correos electrónicos:** [servicio@ideam.gov.co](mailto:servicio@ideam.gov.co), [alertas@ideam.gov.co](mailto:alertas@ideam.gov.co)

Calle 25D N° 96B - 70, piso 3. Bogotá, D.C.

Teléfono: +6013527160 ext. 1334 -1335.

### VISITA NUESTRAS REDES SOCIALES



InstitutoIDEAM



@IDEAMColombia



IdeamColombia



Ideam.Instituto