



Boletín No.

150

Actualización: 30 de mayo de 2026 – 12:00 HLC.

Alertas vigentes hasta: 31 de mayo de 2026 – 12:00 HLC.



Alerta
ROJA

PARA TOMAR ACCIÓN Advierte a los sistemas de prevención y atención de desastres sobre la amenaza que puede ocasionar un fenómeno con efectos adversos sobre la población, el cual requiere la atención inmediata por parte de la población y de los cuerpos de atención y socorro. Se emite una alerta sólo cuando la identificación de un evento extraordinario indique la probabilidad de amenaza inminente y cuando la gravedad del fenómeno implique la movilización de personas y equipos, interrumpiendo el normal desarrollo de sus actividades cotidianas.



Alerta
NARANJA

PARA PREPARARSE Indica la presencia de un fenómeno. No implica amenaza inmediata y como tanto es catalogado como un mensaje para informarse y prepararse. El aviso implica vigilancia continua ya que las condiciones son propicias para el desarrollo de un fenómeno, sin que se requiera permanecer alerta.



Alerta
AMARILLA

PARA INFORMARSE Es un mensaje oficial por el cual se difunde información. Por lo regular se refiere a eventos observados o registrados y puede contener algunos elementos de pronóstico a manera de orientación. Por sus características pretéritas y futuras difiere del aviso y de la alerta, y por lo general no está encaminado a alertar sino a informar



**CONDICIONES
NORMALES**

CONDICIONES NORMALES La información que se suministra se encuentra dentro de los rangos normales.





RESUMEN

Debido a las precipitaciones de los últimos días, se presenta saturación de humedad en los suelos, que dan origen a diferentes niveles de probabilidad para la ocurrencia de deslizamientos de tierra, en zonas de ladera y alta pendiente:

Alerta Alta: Para algunos municipios de los departamentos de Antioquia, Arauca, Bolívar, Boyacá, Caquetá, Casanare, Cauca, Chocó, Cundinamarca, Córdoba, Huila, Meta, Nariño, Norte de Santander, Putumayo, Santander y Valle del Cauca.

Alerta Moderada: Para algunos municipios de los departamentos de Antioquia, Bolívar, Boyacá, Caldas, Caquetá, Casanare, Cauca, Cesar, Chocó, Cundinamarca, Córdoba, Huila, Magdalena, Meta, Nariño, Norte de Santander, Putumayo, Quindío, Risaralda, Santander y Valle del Cauca.

Alerta Baja: Para algunos municipios de las regiones Andina, Caribe, Amazonía, Orinoquía y Pacífico.

En el apartado específico de este informe para cada región, se encuentra información detallada de los niveles de alerta en cada municipio.

Mapa de Pronóstico de la Amenaza por Deslizamientos de Tierra

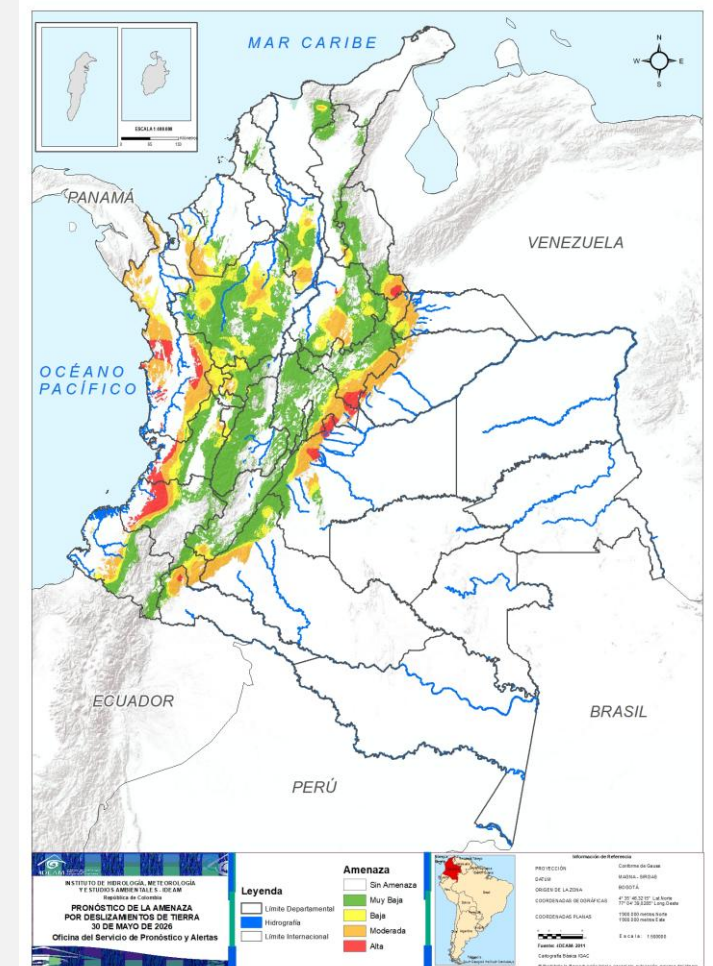



Gráfica de seguimiento de alertas por pronóstico de la amenaza de deslizamientos de tierra para Colombia durante los últimos 30 días

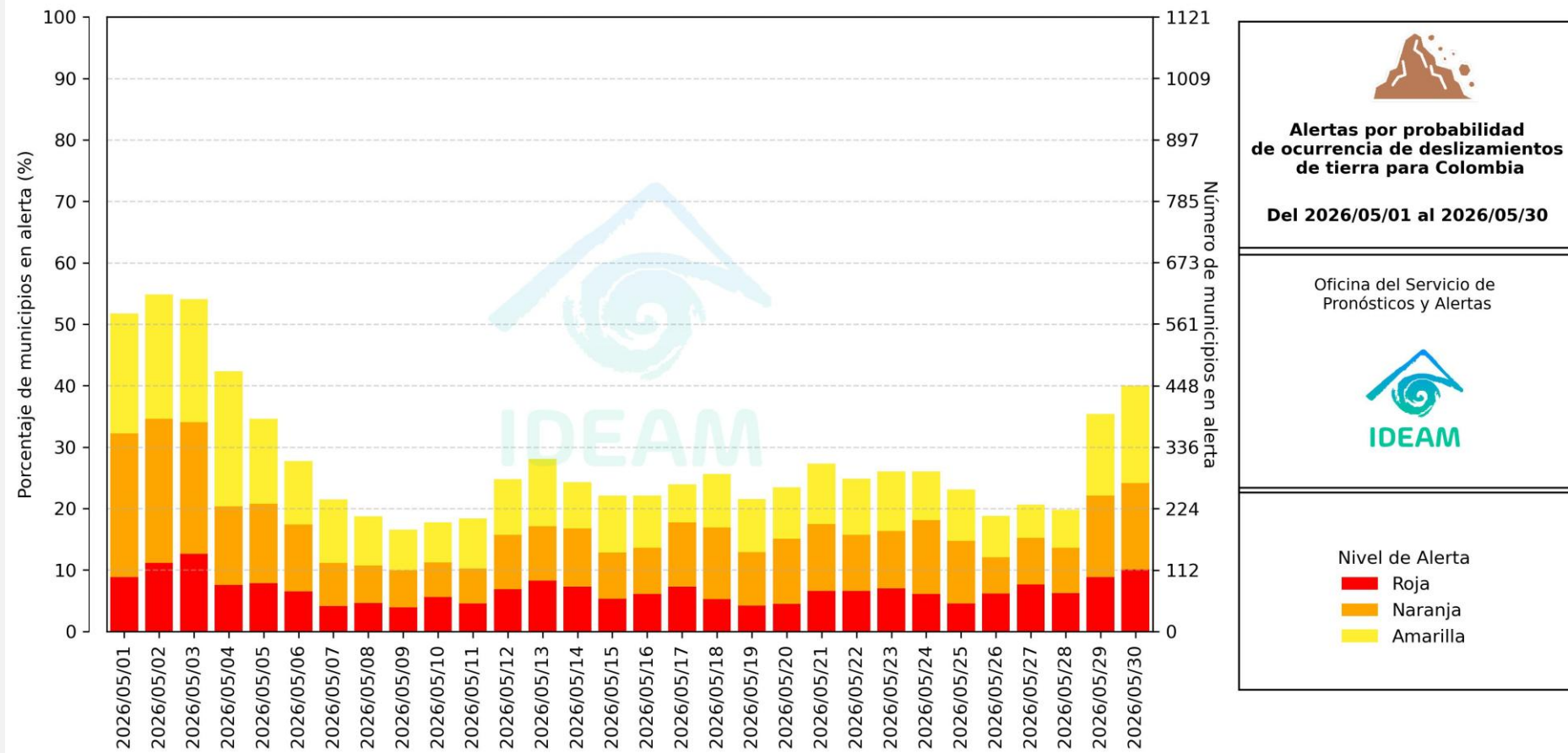

El eje horizontal presenta la fecha de evaluación de las alertas, el eje vertical izquierdo el porcentaje de municipios* en alerta y el eje vertical derecho el número total de éstos; categorizando las alertas en una barra apilada según su nivel de amenaza: alta (rojo), moderada (naranja) y baja (amarillo).

* Municipios oficiales registrados por el DANE representado el 100% (1121 municipios) a la fecha.



Pronóstico de la Amenaza por Deslizamientos de Tierra



Actualización: 30 de mayo de 2026 | 12:00 HLC

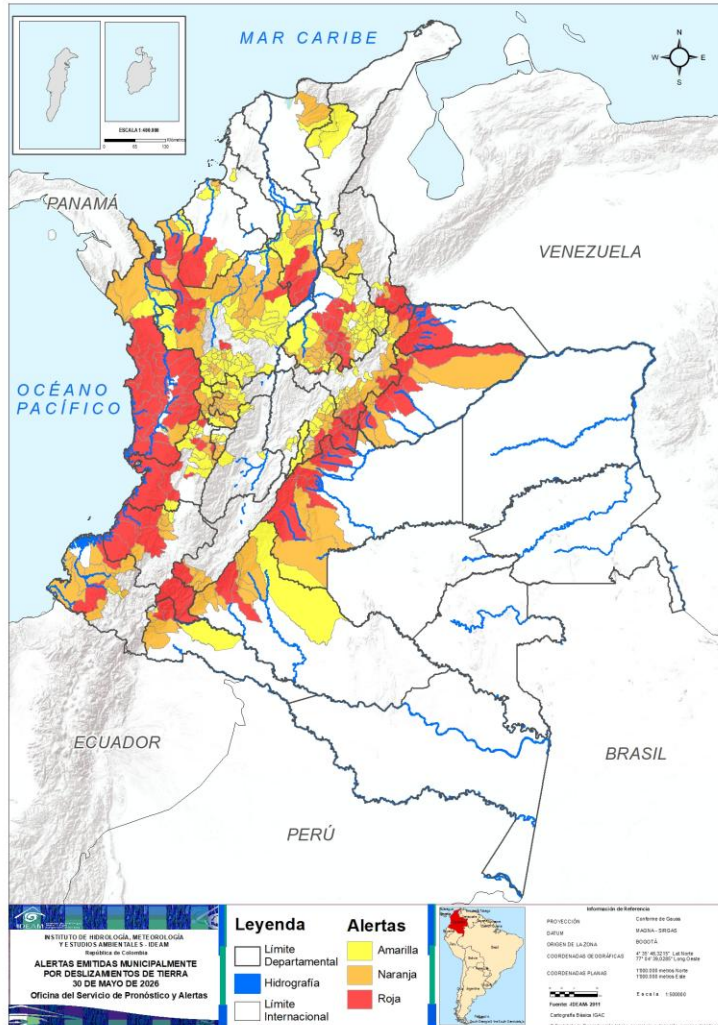

Municipios por regiones:

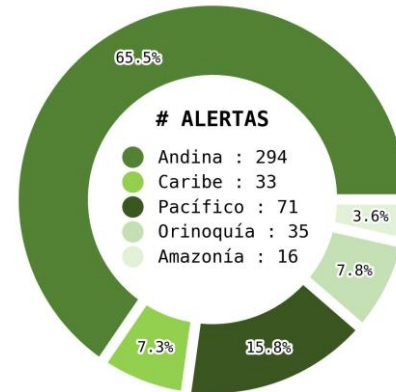

TOTAL MUNICIPIOS : 449
FECHA : 2026-05-30

DEPARTAMENTO	#
CHOCÓ	21
SANTANDER	18
META	12
BOYACÁ	10
VALLE DEL CAUCA	9
ANTIOQUIA	7
CASANARE	7
CUNDINAMARCA	7
CAUCA	6
ARAUCA	3
BOLÍVAR	3
CAQUETÁ	2
NARIÑO	2
NORTE DE SANTANDER	2
PUTUMAYO	2
CÓRDOBA	1
HUILA	1
TOTAL	113

DEPARTAMENTO	#
BOYACÁ	27
ANTIOQUIA	25
SANTANDER	13
CALDAS	11
RISARALDA	10
CUNDINAMARCA	8
CASANARE	7
NARIÑO	7
CAQUETÁ	6
BOLÍVAR	5
CHOCÓ	5
META	5
CAUCA	4
CÓRDOBA	4
HUILA	4
QUINDÍO	4
NORTE DE SANTANDER	3
PUTUMAYO	3
VALLE DEL CAUCA	3
CESAR	2
MAGDALENA	2
TOTAL	158

DEPARTAMENTO	#
ANTIOQUIA	52
SANTANDER	40
BOYACÁ	17
CUNDINAMARCA	12
VALLE DEL CAUCA	11
CALDAS	9
BOLÍVAR	7
CESAR	4
TOLIMA	4
CÓRDOBA	3
NORTE DE SANTANDER	3
QUINDÍO	3
RISARALDA	3
PUTUMAYO	2
CAQUETÁ	1
CASANARE	1
CAUCA	1
CHOCÓ	1
NARIÑO	1
BOGOTÁ, D.C.	1
MAGDALENA	1
SUCRE	1
TOTAL	178



Pronóstico de la Amenaza por Deslizamientos de Tierra

REGIÓN CARIBE

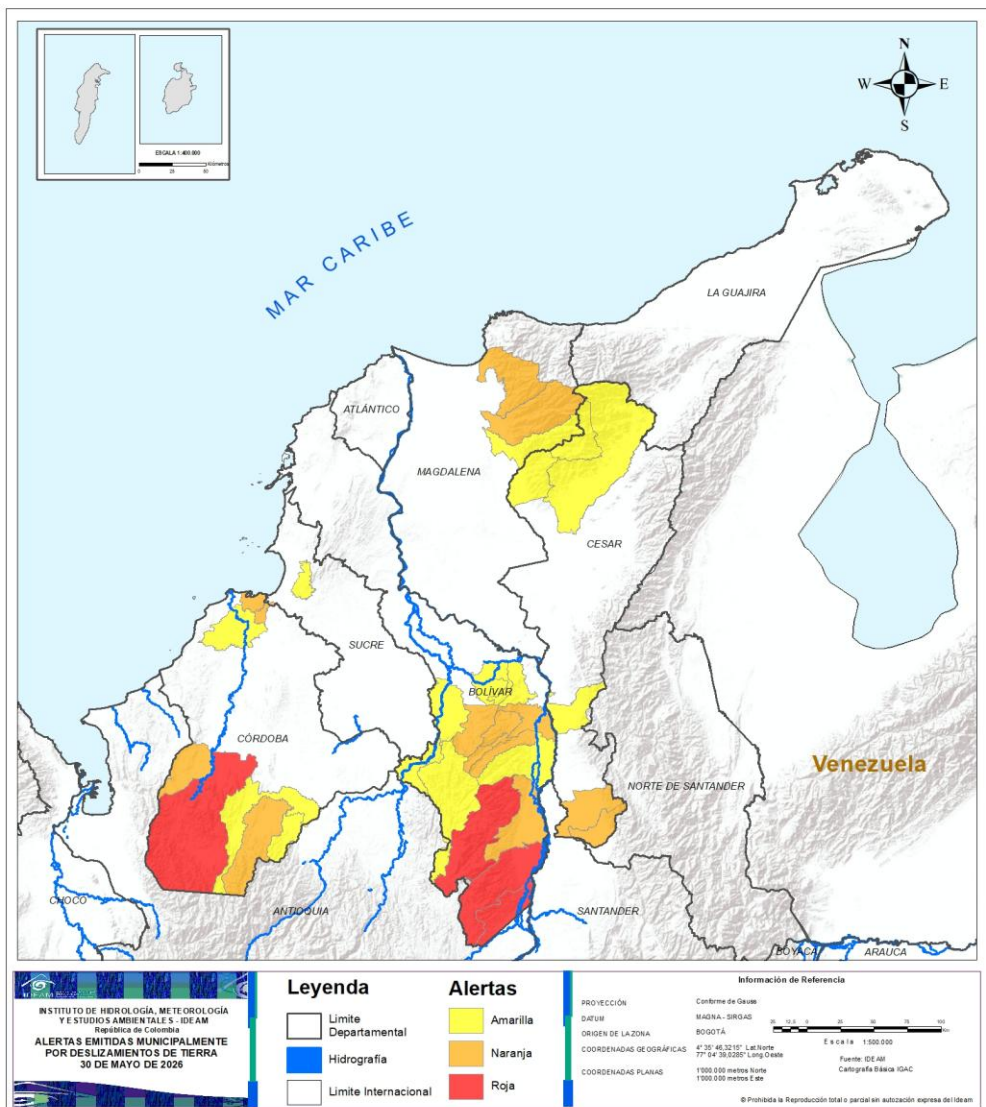

ALERTA	SITIOS PARA LOS CUALES SE GENERA LA ALERTA
	BOLÍVAR : Cantagallo, San Pablo, Santa Rosa Del Sur. CÓRDOBA : Tierralta.
	BOLÍVAR : Arenal, Norosí, Río Viejo, Simití, Tiquisio. CESAR : San Alberto, San Martín. CÓRDOBA : Puerto Libertador, Purísima De La Concepción, San Antero, Valencia. MAGDALENA : Aracataca, Ciénaga.
	BOLÍVAR : Achí, Altos Del Rosario, Barranco De Loba, Montecristo, Morales, San Jacinto Del Cauca, San Martín De Loba. CESAR : El Copey, La Gloria, Pueblo Bello, Valledupar. CÓRDOBA : Lórica, Montelíbano, San José De Uré. MAGDALENA : Fundación. SUCRE : San José De Toluviéjo.



Pronóstico de la Amenaza por Deslizamientos de Tierra

REGIÓN ANDINA

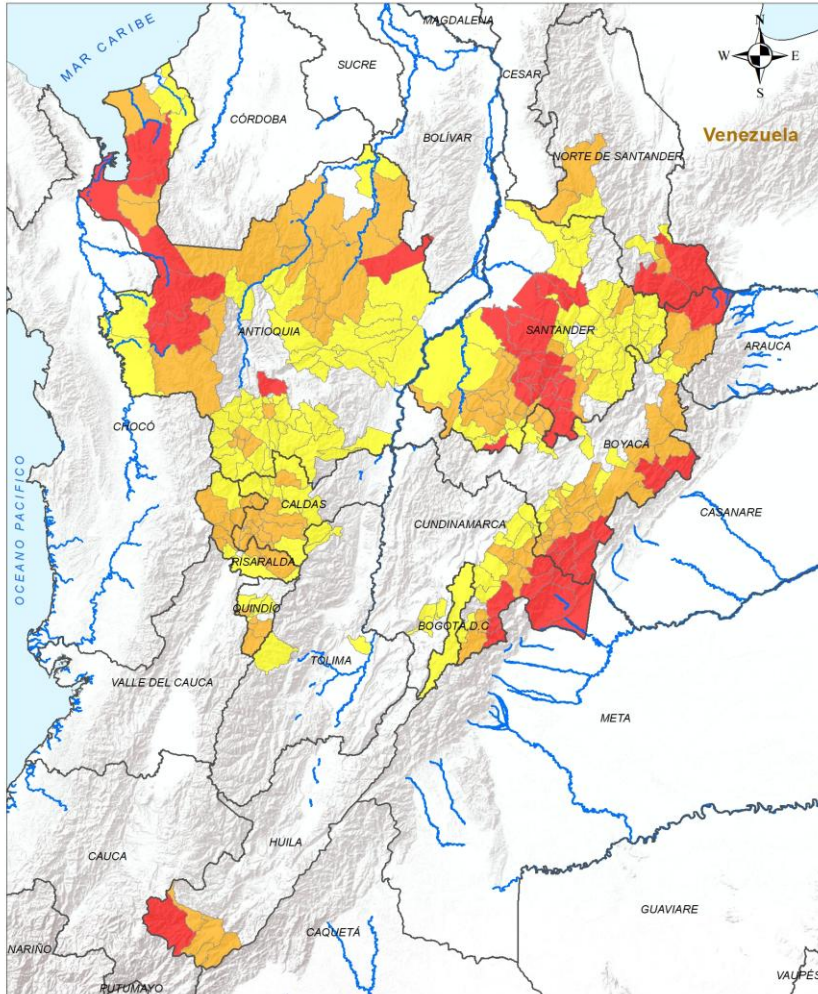

Legenda

- Limite Departamental
- Hidrografía
- Limite Internacional

Alertas

- Amarilla
- Naranja
- Roja

Información de Referencia

PROYECCIÓN: Conforme de Gauss
 DATUM: MADRID - SIRGAS
 ORIGEN DE LA ZONA: BOGOTÁ
 COORDENADAS GEOGRÁFICAS: 4° 35' 46.3215" Lat Norte 77° 04' 38.6289" Long Oeste
 COORDENADAS PLANAS: 1500 000 metros Norte 1500 000 metros Este

Escala: 1:500 000
 Fuente: IDEAM
 Cartografía Básica IGAC

© Prohibida la Reproducción total e parcial sin autorización expresa del Ideam

ALERTA SITIOS PARA LOS CUALES SE GENERA LA ALERTA



ANTIOQUIA : Apartadó, Dabeiba, Frontino, Medellín, Mutatá, Segovia, Turbo.
BOYACÁ : Almeida, Campohermoso, Chivor, Cubará, Labranzagrande, Macanal, Paya, Páez, San Luis De Gaceno, Santa María.
CUNDINAMARCA : Fómeque, Gachalá, Guayabetal, Medina, Paratebueno, Quetame, Ubalá.
HUILA : San Agustín.
NORTE DE SANTANDER : Chitagá, Toledo.
SANTANDER : Aguada, Albania, Betulia, Chima, Contratación, El Carmen De Chucurí, El Guacamayo, Girón, Guadalupe, Guapotá, Gámbita, La Paz, Oiba, Palmas Del Socorro, San Vicente De Chucurí, Santa Helena Del Opón, Simacota, Suaita.



ANTIOQUIA : Abriaquí, Amalfi, Angostura, Anorí, Caldas, Campamento, Carepa, Carolina, Cañasgordas, Chigorodó, Cáceres, El Bagre, Guadalupe, Gómez Plata, Hispania, Ituango, Jericó, Necolí, Pueblorrico, Tarazá, Tarso, Uramita, Urrao, Valdivia, Zaragoza.
BOYACÁ : Aquitania, Berbeo, Chinavita, Chiscas, Chita, Chitaraque, Garagoa, Guateque, Guayatá, Güicán De La Sierra, Miraflores, Mongua, Pachavita, Pajarito, Pesca, Pisba, Ramiriquí, Rondón, San Eduardo, San José De Pare, Santana, Socotá, Somondoco, Sutatenza, Tenza, Togüí, Zetaquirá.
CALDAS : Anserma, Belalcázar, Chinchiná, Filadelfia, Manizales, Neira, Palestina, Pácora, Risaralda, San José, Viterbo.
CUNDINAMARCA : Cáqueza, Fosca, Gachetá, Gama, Guatavita, Gutiérrez, Junín, Manta.
HUILA : Acevedo, Isnos, Palestina, Pitalito.
NORTE DE SANTANDER : La Esperanza, Labateca, Ábrego.
QUINDÍO : Buenavista, Génova, La Tebaida, Pijao.
RISARALDA : Apía, Belén De Umbría, Dosquebradas, Guática, La Celia, Marsella, Pueblo Rico, Quinchía, Santa Rosa De Cabal, Santuario.
SANTANDER : Bolívar, Charalá, Chipatá, Confines, El Peñón, Guaca, Güepsa, Hato, Landázuri, San Benito, Socorro, Sucre, Vélez.



Pronóstico de la Amenaza por Deslizamientos de Tierra

REGIÓN ANDINA

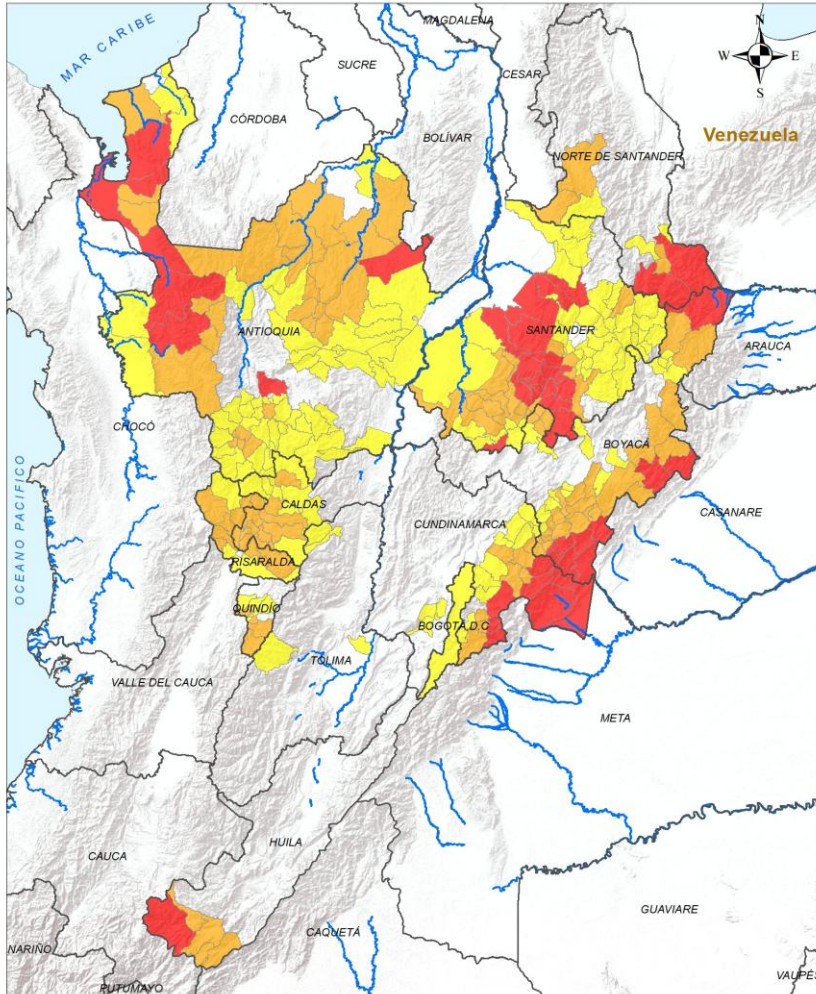

INSTITUTO DE HIDROLOGÍA, METEOROLOGÍA Y ESTUDIOS AMBIENTALES IDEAM
República de Colombia
ALERTAS EMITIDAS MUNICIPALMENTE POR DESLIZAMIENTOS DE TIERRA
30 DE MAYO DE 2026

Leyenda		Alertas	
	Límite Departamental		Amarilla
	Hidrografía		Naranja
	Límite Internacional		Roja

Información de Referencia

PROYECCIÓN: Conforme de Gauss
DATUM: MADRID - SIRGAS
ORIGEN DE LA ZONA: BOGOTÁ
COORDENADAS GEOGRÁFICAS: 4° 35' 46.3215" Lat Norte, 77° 04' 38.6289" Long Oeste
COORDENADAS PLANAS: 1500 000 metros Norte, 1500 000 metros Este

Escala: 1:500 000
Fuente: IDEAM
Cartografía Básica IGAC

© Prohibida la Reproducción total o parcial sin autorización expresa del Ideam

ALERTA SITIOS PARA LOS CUALES SE GENERA LA ALERTA



- ANTIOQUIA** : Abejorral, Amagá, Andes, Angelópolis, Arboletes, Argelia, Armenia, Barbosa, Betania, Briceño, Caracolí, Caramanta, Cisneros, Ciudad Bolívar, Cocorná, Concepción, Concordia, Donmatías, El Carmen De Viboral, Envigado, Fredonia, Jardín, La Ceja, La Estrella, La Pintada, La Unión, Maceo, Montebello, Murindó, Nechí, Peque, Puerto Berrío, Remedios, Retiro, Sabanalarga, Sabaneta, Salgar, San Pedro De Urabá, San Roque, Santa Bárbara, Santa Rosa De Osos, Santo Domingo, Sonsón, Titiribí, Támesis, Valparaíso, Vegachí, Venecia, Vigía Del Fuerte, Yalí, Yarumal, Yolombó.
- BOGOTÁ, D.C.** : Bogotá, D.C..
- BOYACÁ** : Arcabuco, Ciénega, Covarachía, El Cocuy, El Espino, Guacamayas, Jenesano, La Capilla, Moniquirá, Paipa, Panqueba, San Mateo, Sogamoso, Tibaná, Tota, Viracachá, Úmbita.
- CALDAS** : Aguadas, Aranzazu, La Merced, Marmato, Marulanda, Riosucio, Salamina, Supía, Villamaría.
- CUNDINAMARCA** : Choachí, Chocontá, Fusagasugá, Guasca, La Calera, Machetá, Sesquilé, Sibaté, Silvania, Tibirita, Uña, Villapinzón.
- NORTE DE SANTANDER** : Cáchira, Herrán, Pamplona.
- QUINDÍO** : Armenia, Calarcá, Montenegro.
- RISARALDA** : Balboa, Mistrató, Pereira.
- SANTANDER** : Aratocha, Barbosa, Cabrera, Capitanejo, Carcasí, Cepitá, Cerrito, Cimitarra, Concepción, Coromoro, Curití, El Playón, Enciso, Florián, Galán, Guavatá, Jesús María, La Belleza, Lebrija, Los Santos, Mogotes, Molagavita, Málaga, Ocamonte, Onzaga, Palmar, Piedecuesta, Pinchote, Puente Nacional, Puerto Parra, Páramo, Rionegro, San Andrés, San Gil, San Joaquín, San José De Miranda, San Miguel, Santa Bárbara, Valle De San José, Zapatoca.
- TOLIMA** : Casabianca, Espinal, Herveo, Roncesvalles.



Pronóstico de la Amenaza por Deslizamientos de Tierra

REGIÓN PACÍFICO

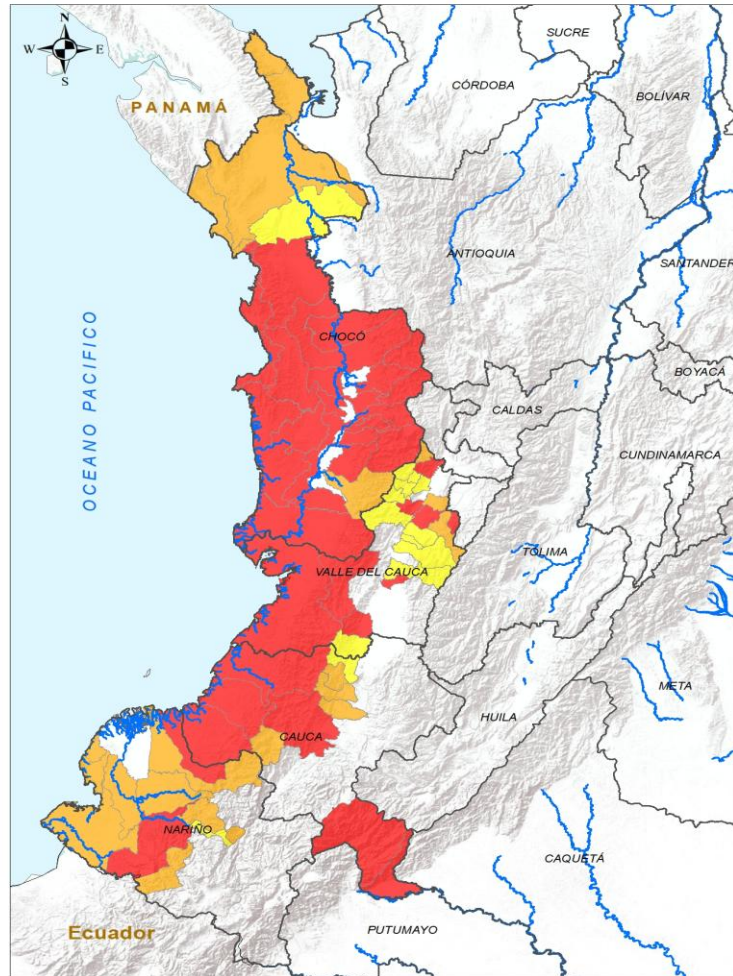

Leyenda

- Limite Departamental
- Hidrografía
- Limite Internacional

Alertas

- Amarilla
- Naranja
- Roja

Información de Referencia

PROYECCIÓN: Conforme de Gauss
 DATUM: MADRID - SIRGAS
 ORIGEN DE LA ZONA: BOGOTÁ
 COORDENADAS GEOGRÁFICAS: 4° 35' 46.321" L.M Norte, 77° 04' 38.026" Long Oeste
 COORDENADAS PLANAS: 1000 000 metros Norte, 1000 000 metros Este

Escala: 1:100 000

Fuente: IDEAM Cartografía Básica IGAC

© Prohibida la Reproducción total o parcial sin autorización expresa del IDEAM

ALERTA SITIOS PARA LOS CUALES SE GENERA LA ALERTA

	<p>CAUCA : El Tambo, Guapi, López De Micay, Piamonte, Santa Rosa, Timbiquí. CHOCÓ : Alto Baudó, Bagadó, Bahía Solano, Bajo Baudó, Bojayá, Condoto, Cértegui, El Cantón Del San Pablo, El Carmen De Atrato, El Litoral Del San Juan, Istmina, Lloró, Medio Atrato, Medio Baudó, Nuquí, Nóvita, Quibdó, Río Iró, Río Quito, San José Del Palmar, Tadó. NARIÑO : Barbacoas, Santa Bárbara. VALLE DEL CAUCA : Ansermanuevo, Buenaventura, Caicedonia, Cali, Calima, Dagua, Guacarí, Roldanillo, Zarzal.</p>
	<p>CAUCA : Argelia, Cajibío, Morales, Suárez. CHOCÓ : Acandí, Juradó, Riosucio, Sipí, Unguía. NARIÑO : El Charco, Francisco Pizarro, Los Andes, Magüí, Ricaurte, Roberto Payán, San Andrés De Tumaco. VALLE DEL CAUCA : El Águila, La Victoria, Sevilla.</p>
	<p>CAUCA : Buenos Aires. CHOCÓ : Carmen Del Darién. NARIÑO : La Llanada. VALLE DEL CAUCA : Andalucía, Argelia, Bolívar, Bugalagrande, El Cairo, El Dovio, Guadalajara De Buga, Jamundí, Toro, Tuluá, Versailles.</p>



Pronóstico de la Amenaza por Deslizamientos de Tierra

REGIÓN ORINOQUÍA

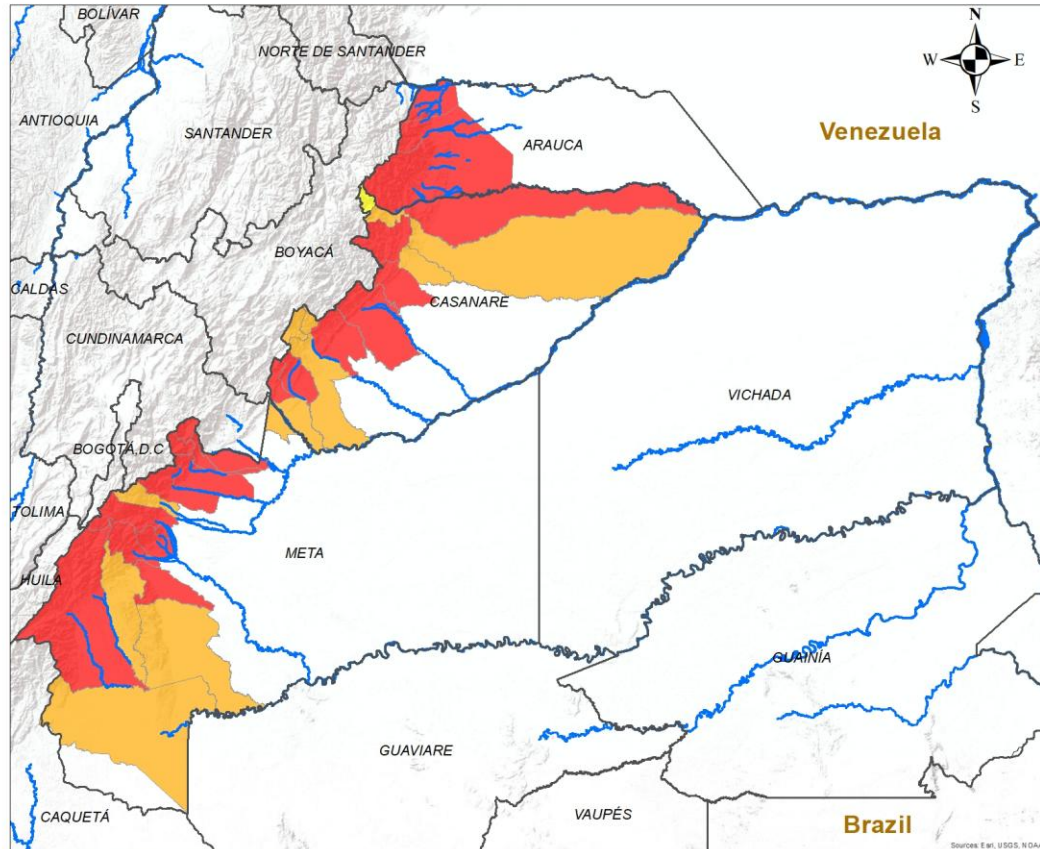

ALERTA

SITIOS PARA LOS CUALES SE GENERA LA ALERTA



ARAUCA : Fortul, Saravena, Tame.
CASANARE : Aguazul, Hato Corozal, Monterrey, Nunchía, Sabanalarga, Támara, Yopal.
META : Acacías, Cubarral, Cumaral, El Calvario, El Castillo, El Dorado, Lejanías, Restrepo, San Juan De Arama, San Juanito, Uribe, Villavicencio.



CASANARE : Chámeza, Paz De Ariporo, Pore, Recetor, Sácama, Tauramena, Villanueva.
META : Barranca De Upía, Guamal, La Macarena, Mesetas, Vistahermosa.



CASANARE : La Salina.

INSTITUTO DE HIDROLOGÍA, METEOROLOGÍA Y ESTUDIOS AMBIENTALES - IDEAM
 República de Colombia
ALERTAS EMITIDAS MUNICIPALMENTE POR DESLIZAMIENTOS DE TIERRA
 30 DE MAYO DE 2026

Leyenda

- Hidrografía
- Límite Departamental
- Límite Internacional

Alertas

- Amarilla
- Naranja
- Roja

Información de Referencia

PROYECCIÓN: Conforme de Gauss
 DATUM: MAGNA - SIRGAS
 ORIGEN DE LA ZONA: BOGOTÁ
 COORDENADAS GEOGRÁFICAS: 4° 35' 46.3215" Lat.Norte, 77° 04' 39.0285" Long.Oeste
 COORDENADAS PLANAS: 1'000 000 metros Norte, 1'000 000 metros Este

Escala: 1:500.000
 Fuente: IDEAM
 Cartografía Básica IGAC

© Prohibida la Reproducción total o parcial sin autorización expresa del Ideam



Pronóstico de la Amenaza por Deslizamientos de Tierra

REGIÓN AMAZONÍA

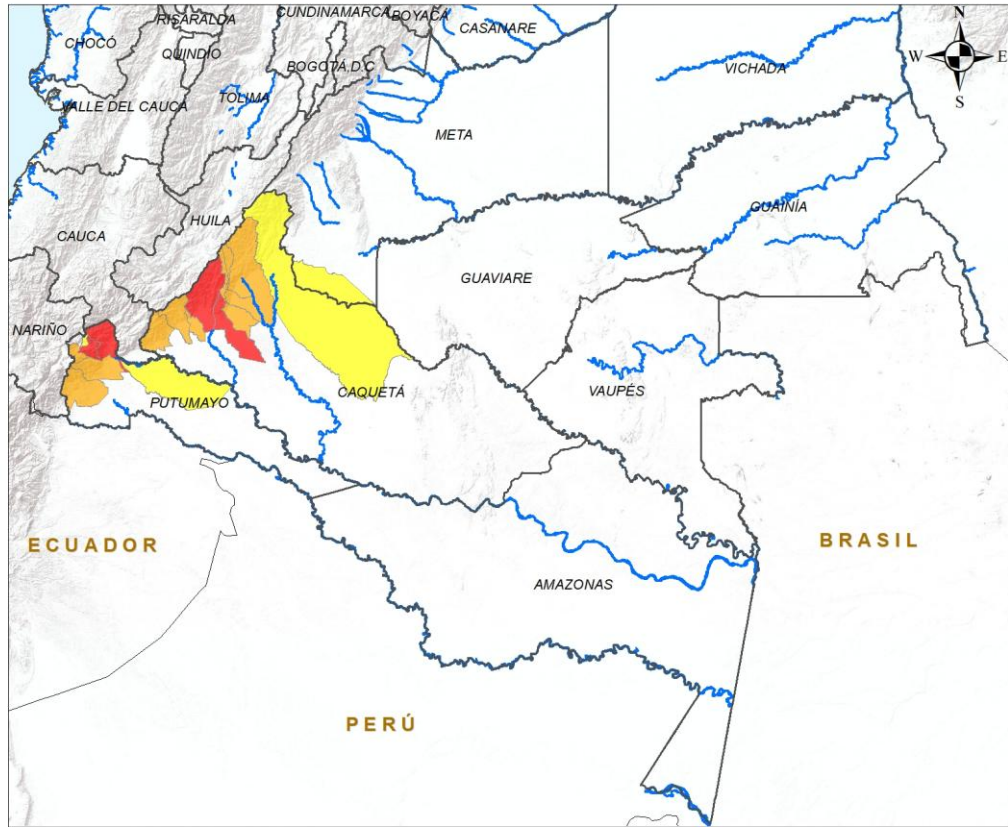

ALERTA	SITIOS PARA LOS CUALES SE GENERA LA ALERTA
	CAQUETÁ : Florencia, La Montañita. PUTUMAYO : Mocoa, San Francisco.
	CAQUETÁ : Belén De Los Andaquíes, El Doncello, El Paujíl, Morelia, Puerto Rico, San José Del Fragua. PUTUMAYO : Orito, Santiago, Villagarzón.
	CAQUETÁ : San Vicente Del Caguán. PUTUMAYO : Puerto Guzmán, Sibundoy.

INSTITUTO DE HIDROLOGÍA, METEOROLOGÍA Y ESTUDIOS AMBIENTALES - IDEAM
República de Colombia
ALERTAS EMITIDAS MUNICIPALMENTE POR DESLIZAMIENTOS DE TIERRA
30 DE MAYO DE 2026

Leyenda

- Hidrografía
- Límite Departamental
- Límite Internacional

Alertas

- Amarilla
- Naranja
- Roja

Información de Referencia

PROYECCIÓN: Conforme de Gauss
 DATUM: MAGNA - SIRGAS
 ORIGEN DE LA ZONA: BOGOTÁ
 COORDENADAS GEOGRÁFICAS: 4° 35' 46.3215" Lat Norte, 77° 04' 39.9285" Long Oeste
 COORDENADAS PLANAS: 1'000.000 metros Norte, 1'000.000 metros Este

Escala: 1:500.000
 Fuente: IDEAM
 Cartografía Básica IGAC

© Prohibida la Reproducción total o parcial sin autorización expresa del Ideam



DEFINICIONES Y RECOMENDACIONES

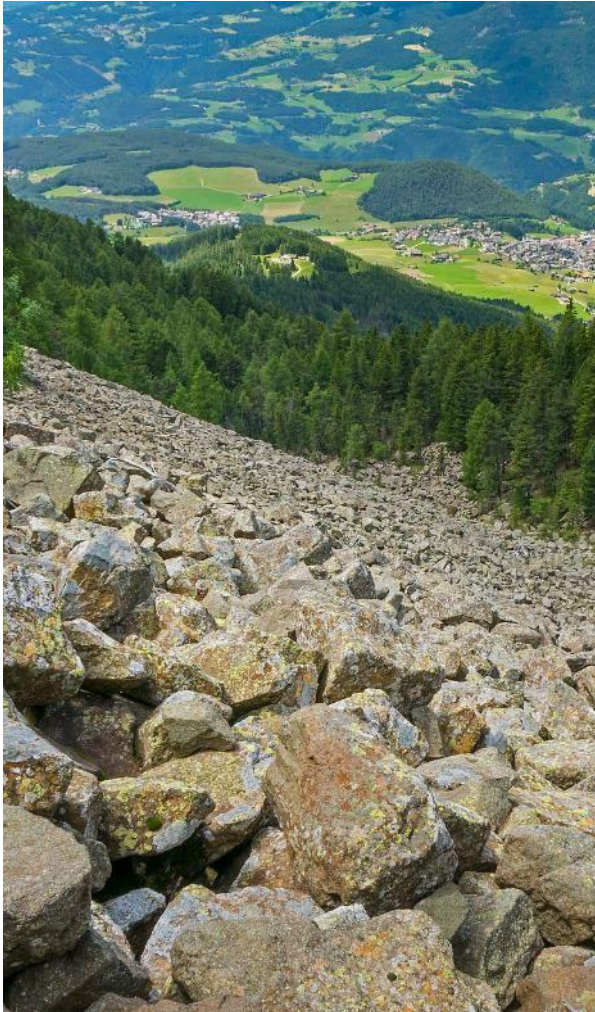

DEFINICIONES	RECOMENDACIONES
<p>DERRUMBE: Término común para referirse a diversos tipos de movimientos en masa, particularmente caídas y deslizamientos.</p> <p>DESLIZAMIENTO: Movimiento ladera abajo de una masa de suelo o roca cuyo desplazamiento ocurre predominantemente a lo largo de una superficie de falla, o de zonas relativamente delgadas con gran deformación cortante.</p> <p>TIPOS DE DESLIZAMIENTOS:</p> <p>Deslizamientos: Incluye movimientos tipo deslizamiento rotacional o deslizamiento traslacional en suelo o roca. En este grupo se pueden incluir los procesos en laderas tipo flujo que hacen parte de la zona de alimentación de flujos de detritos o flujos de lodo.</p> <p>Caídas: Incluye movimientos tipo caída en suelos o rocas. Se pueden incluir también en este tipo los movimientos tipo volcamiento.</p> <p>Flujos: En este tipo se incluyen los procesos tipo flujo de detritos, flujo de lodos o avenida torrencial (Ver numeral 1.2).</p> <p>Reptación: Término utilizado para describir movimientos lentos y extremadamente lentos (Hungry et al., 2014).</p>	<ul style="list-style-type: none">• Construya o habite en zonas seguras.• Proteja los bosques.• Evite la tala de árboles y la quema de estos.• Identifique las áreas con amenazas de deslizamientos o derrumbes.• Realice un plan de emergencia familiar.• Estudie rutas alternativas para su evacuación.• No permita que el agua se filtre en el interior de las montañas: abra zanjas, alcantarillas y cuencas firmes que permita el desagüe de agua adecuado.• Evite la acumulación de basura o desechos en suelos ya que esta no permite que el agua filtre por donde debe hacerlo, lo que hace que el terreno se desestabilice.



Pronóstico de la Amenaza por Deslizamientos de Tierra



Ghisliane Echeverry Prieto | Directora General
Jennifer Dorado Delgado | Jefe Oficina del Servicio de Pronóstico y Alertas

Elaboró:

Jimena Villanueva Moscoso (Profesional de turno)

OFICINA DEL SERVICIO DE PRONÓSTICO Y ALERTAS

<https://www.ideam.gov.co/>

Correos electrónicos: servicio@ideam.gov.co, alertas@ideam.gov.co

Calle 25D N° 96B - 70, piso 3. Bogotá, D.C.

Teléfono: +6013527160 ext. 1334 -1335.

VISITA NUESTRAS REDES SOCIALES



InstitutoIDEAM



@IDEAMColombia



IdeamColombia



Ideam.Instituto