



# LA MOJANA

## BOLETÍN HIDROMETEOROLÓGICO

San Marcos, Sucre 25 de mayo de 2026

**BOLETIN No: 096-2026**

**Programa Estratégico de transformación de la Ecorregión de La Mojana**

**Fortalecimiento de capacidades en la democratización de la información hidrometeorológica en la ecorregión de La Mojana en el marco del ordenamiento ambiental del territorio alrededor del agua.**



# 1.1 CONDICIONES METEOROLÓGICAS ANTECEDENTES

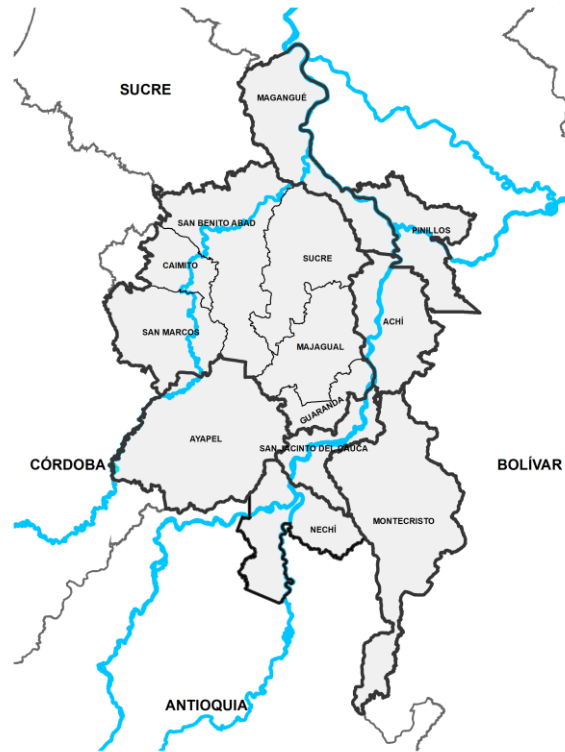

**Precipitación acumulada**  
**22/05/2026 (07:00) – 23/05/2026 (07:00)**  
**Fuente: IDEAM**

## Lluvia registrada el 22 mayo de 2026



## RESUMEN DE CONDICIONES DEL DÍA 22 DE MAYO

**Precipitación:** no se registraron lluvias significativas en la región.

**Temperatura:** se registró una temperatura máxima de 34.5°C el 22 de mayo en el municipio de Ayapel y una mínima de 24.5°C en la madrugada del 23 de mayo en el municipio de Ayapel.

# 1.1 CONDICIONES METEOROLÓGICAS ANTECEDENTES

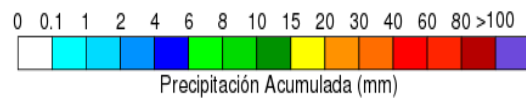
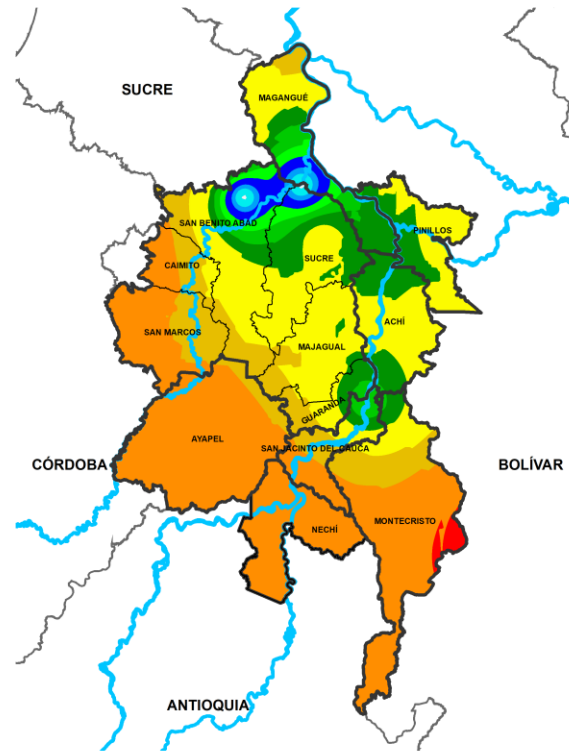

**Precipitación acumulada**  
**23/05/2026 (07:00) – 24/05/2026 (07:00)**  
**Fuente: IDEAM**

## Lluvia registrada el 23 mayo de 2026

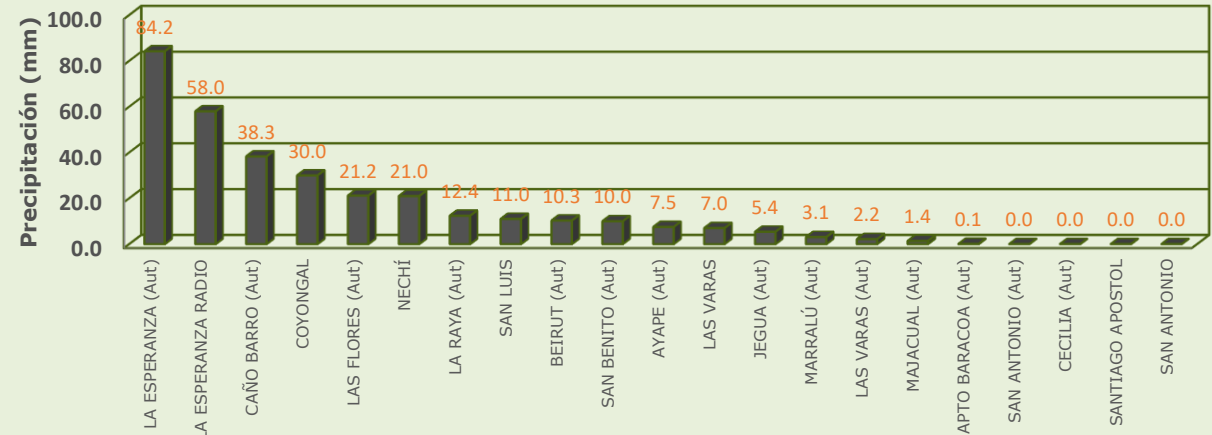

## RESUMEN DE CONDICIONES DEL DÍA 23 DE MAYO

**Precipitación:** se registraron lluvias de variada intensidad extendidas en toda la región, las más abundantes sobre Nechí y Ayapel.

**Temperatura:** se registró una temperatura máxima de 37.2°C el 23 de mayo en el municipio de Magangué y una mínima de 23°C en la madrugada del 24 de mayo en el municipio de Ayapel.

# 1.1 CONDICIONES METEOROLÓGICAS ANTECEDENTES

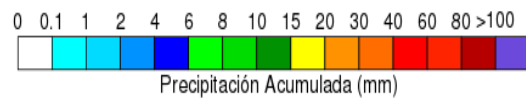
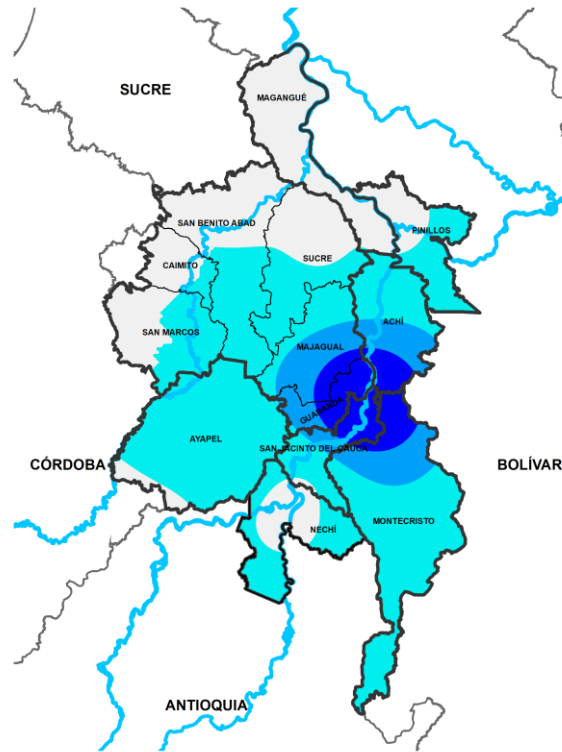

**Precipitación acumulada**  
**24/05/2026 (07:00) – 25/05/2026 (07:00)**  
**Fuente: IDEAM**

## Lluvia registrada el 24 mayo de 2026

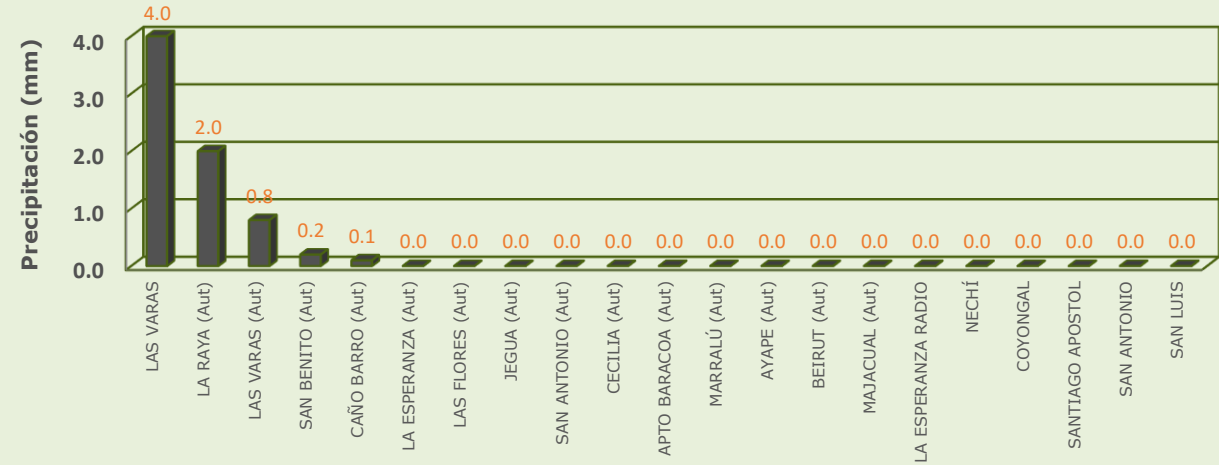

## RESUMEN DE CONDICIONES DEL DÍA 24 DE MAYO

**Precipitación:** se registraron lluvias ligeras sobre San Jacinto del Cauca, mientras que en el resto de la región predominó el tiempo seco.

**Temperatura:** se registró una temperatura máxima de 36.3°C el 24 de mayo en el municipio de Magangué y una mínima de 25.3°C en la madrugada del 25 de mayo en el municipio de Ayapel.

# 1.2 CONDICIONES METEOROLÓGICAS ACTUALES



Imagen de satélite IR 10:20 HLC  
Fuente: IDEAM



Imagen de satélite VISIBLE 10:20 HLC  
Fuente: IDEAM

**En las últimas hemos tenido tiempo seco y cielo mayormente despejado**

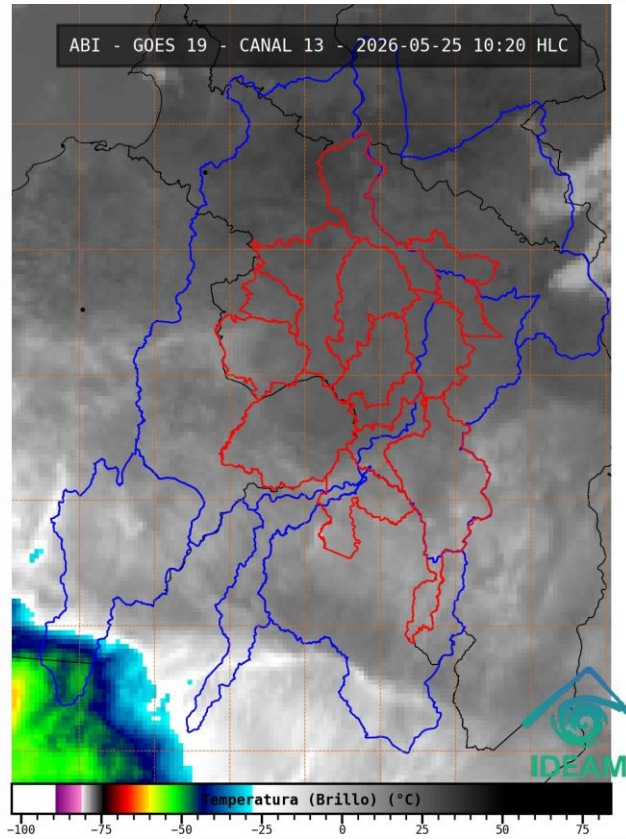
# 1.3. PRONÓSTICO METEOROLÓGICO

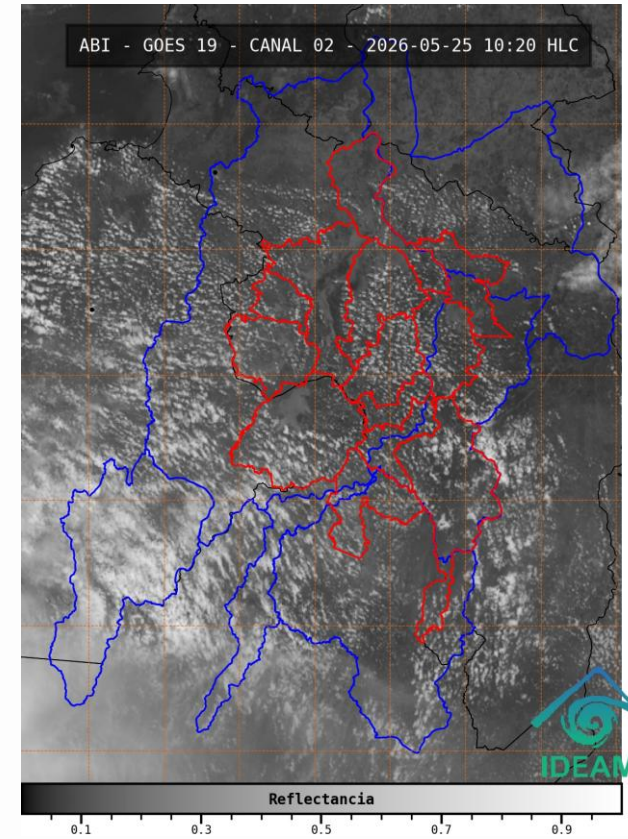
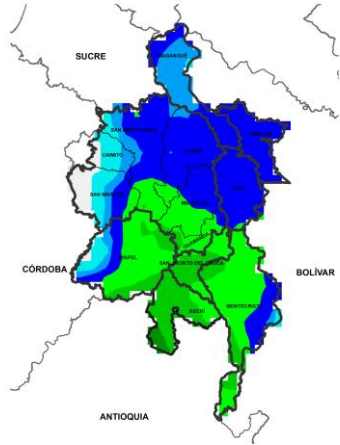

NOCHE DEL 25 DE MAYO

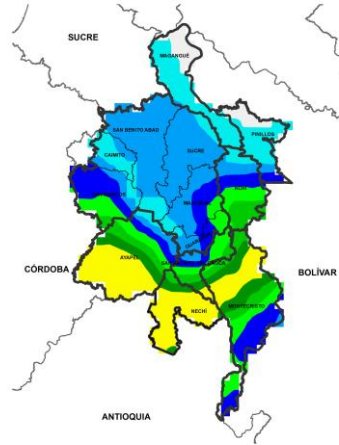

MADRUGADA DEL 25 AL 26 DE MAYO

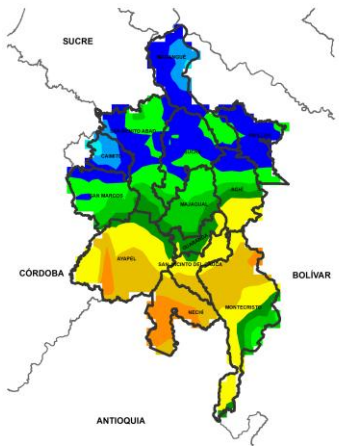

ACUMULADO DEL 25 AL 26 DE MAYO

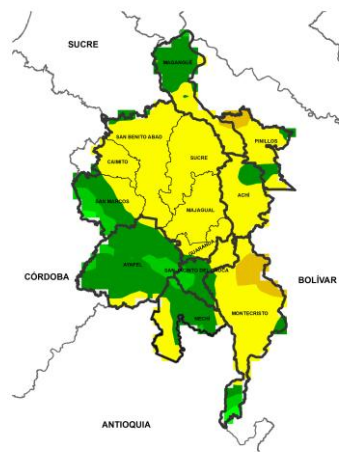

ACUMULADO DEL 26 AL 27 DE MAYO



Día	Jornada	Temperatura Máxima	Nubosidad	Tipo de Precipitación	Probabilidad de Lluvia (%)
25 DE MAYO DE 2026	Tarde	34°C	Despejado	Sin lluvias	10%
	Noche	25°C	Nublado	Lluvias	60%

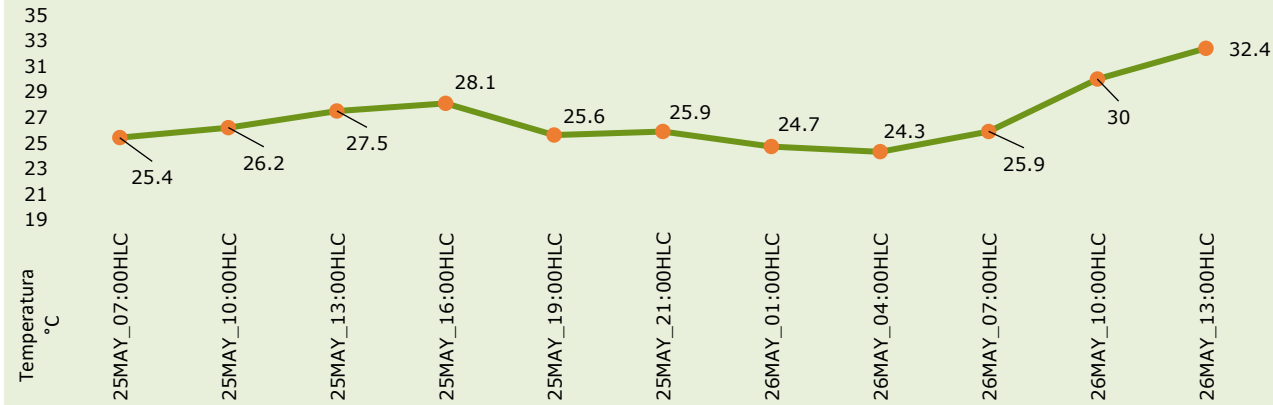

Pronóstico de temperaturas medias para los próximos 02 días

## PRONÓSTICO PARA EL LUNES 25 DE MAYO

**Precipitación:** tarde sin lluvias y baja cobertura de nubes. Para la jornada nocturna se prevén lluvias ligeras extendidas sobre la Mojana, con mayor incidencia en el sur sobre los municipios de Nechí, Majagual, San Jacinto del Cauca, Guaranda, Ayapel, Montecristo y Nechí.

**Temperatura:** En general, las temperaturas máximas oscilarán entre los 31°C y 34°C. Las mínimas estarán entre 23°C y 25°C.

# 2.1. CONDICIONES HIDRÓLOGICAS ANTECEDENTES

Ambiente

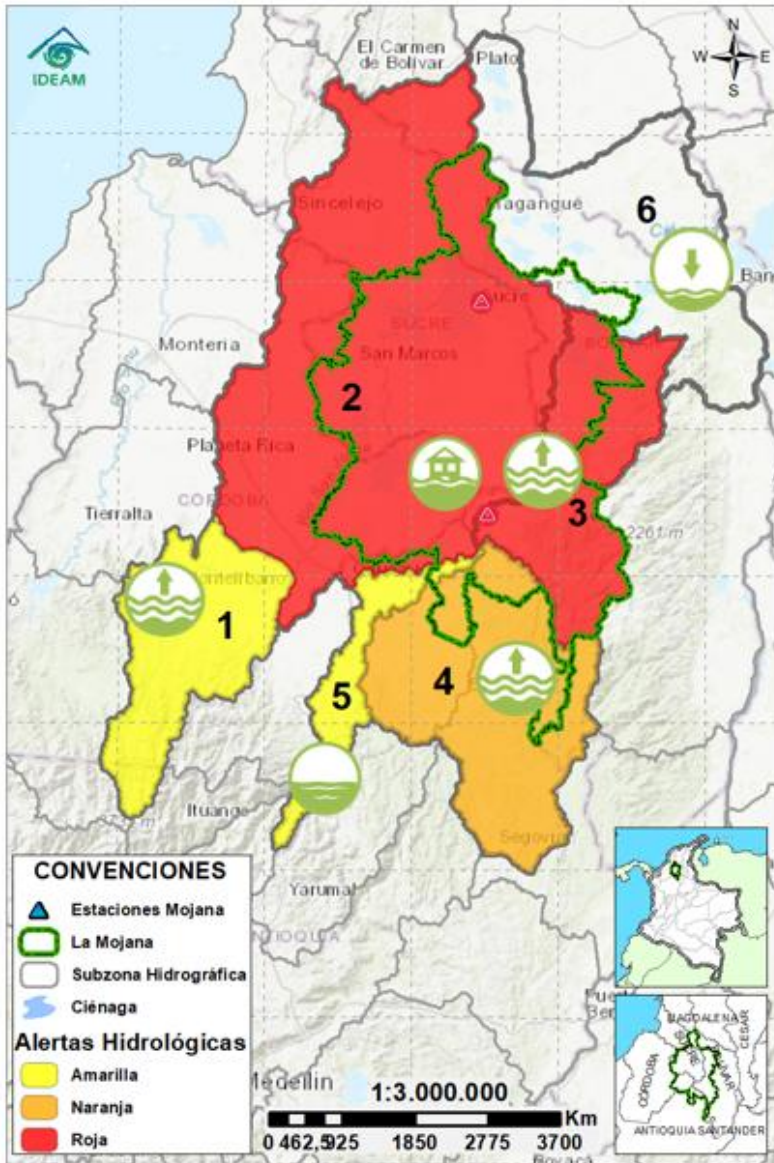

## CONVENCIONES DE TERMINOS HIDROLÓGICOS



### Lluvias

Lluvias antecedentes intensas o continuas y/o pronóstico de las mismas, las cuales pueden generar crecientes súbitas en los ríos principales y sus afluentes.



### Descenso

Condición de disminución de niveles.



### Ascenso

Condición de aumento de niveles.



### Creciente súbita

Fenómeno natural que se presenta en los ríos de montaña como consecuencia de la ocurrencia de lluvias intensas o torrenciales en zonas de alta pendiente del cauce principal y sus afluentes.



### Tránsito de creciente

Es el desplazamiento de una onda de creciente de aguas arriba hacia aguas abajo de la corriente.



### Creciente por desembalse

Proceso de tránsito del flujo de agua por descarga controlada desde un embalse.



### Inundación

Aumento en los niveles y/o caudales de los cuerpos de agua que superan la capacidad máxima de transporte o modificación de la sección transversal que la reduce, ocasionando el desbordamiento e inundación de sus zonas aledañas.



### Niveles estables

No se presentan fluctuaciones considerables de nivel del cuerpo de agua.



### Alerta ROJA

**PARA TOMAR ACCIÓN** Advierte a los sistemas de prevención y atención de desastres sobre la amenaza que puede ocasionar un fenómeno con efectos adversos sobre la población, el cual requiere la atención inmediata por parte de la población y de los cuerpos de atención y socorro. Se emite una alerta sólo cuando la identificación de un evento extraordinario indique la probabilidad de amenaza inminente y cuando la gravedad del fenómeno implique la movilización de personas y equipos, interrumpiendo el normal desarrollo de sus actividades cotidianas.



### Alerta NARANJA

**PARA PREPARARSE** Indica la presencia de un fenómeno. No implica amenaza inmediata y como tanto es catalogado como un mensaje para informarse y prepararse. El aviso implica vigilancia continua ya que las condiciones son propicias para el desarrollo de un fenómeno, sin que se requiera permanecer alerta.



### Alerta AMARILLA

**PARA INFORMARSE** Es un mensaje oficial por el cual se difunde información. Por lo regular se refiere a eventos observados o registrados y puede contener algunos elementos de pronóstico a manera de orientación. Por sus características pretéritas y futuras difiere del aviso y de la alerta, y por lo general no está encaminado a alertar sino a informar.

**SIN ALERTA** La información que se suministra se encuentra fuera de los umbrales de alerta.

## 2.1. CONDICIONES HIDRÓLOGICAS ACTUALES

Ambiente

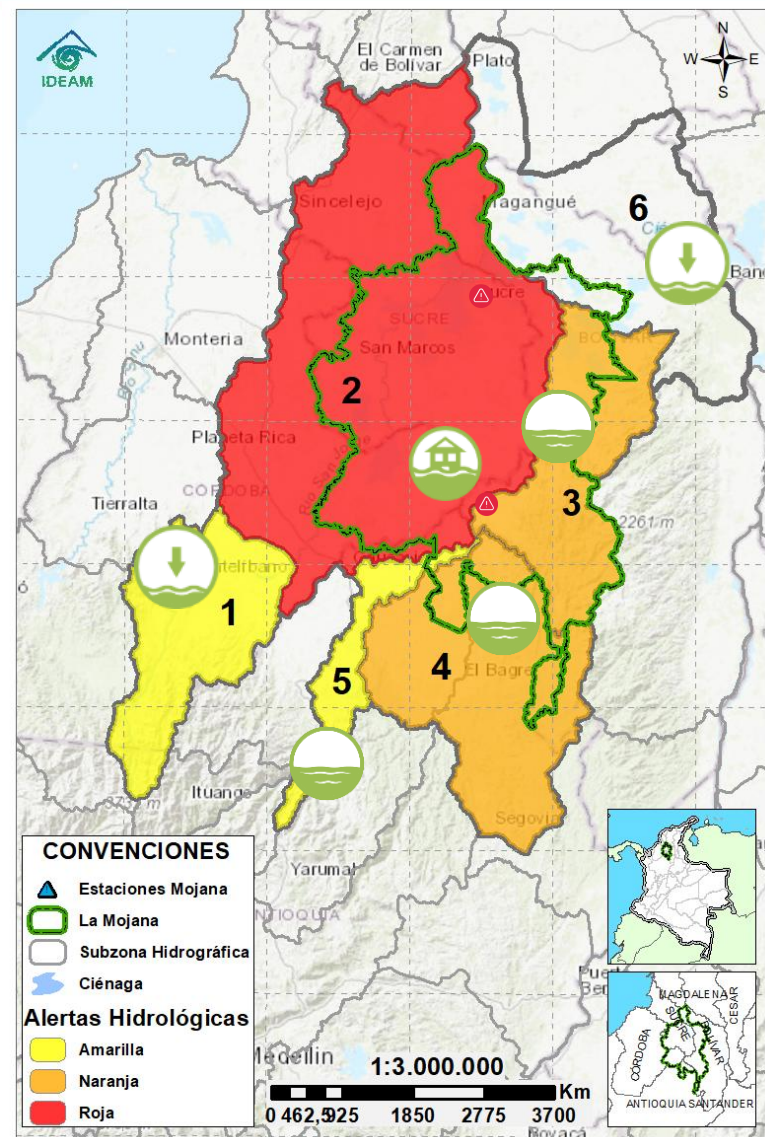

**Descripción condiciones hidrológicas:** probabilidad de ascenso de nivel en el río Cauca los próximos días, el cual se verá reflejado en los cuerpos de agua asociados a Caregato. Así mismo se prevén ascensos en la cuenca alta del río San Jorge los próximos días. Alertas naranjas en el Bajo Nechí y en la cuenca del río Caribona, debido a la probabilidad de ascensos los próximos días.

Alerta	Zona Hidrográfica	Subzona o Cuenca Hidrográfica	Condición predominante	Descripción de la alerta hidrológica
	1 Bajo Magdalena-Cauca - San Jorge	Alto San Jorge	<b>Niveles en descenso</b>	Descenso de niveles, probabilidad de nuevos ascensos los próximos días.
	2 Bajo Magdalena-Cauca - San Jorge	Bajo San Jorge	<b>Inundación</b>	Se espera estabilización de nivel en los cuerpos de agua asociados al rompimiento en Caregato y ligero ascenso en el río San Jorge los próximos días. Permanencia de áreas inundadas por el rompimiento en Caregato.
	3 Bajo Magdalena-Cauca - San Jorge	Directos al Bajo Cauca- ciénaga La Raya entre el río Nechí y Brazo de Loba	<b>Niveles estables</b>	Probabilidad de ascensos en el río Caribona y sus aportantes los próximos días. En el río Cauca se espera estabilización de niveles en el transcurso del día y ascensos los próximos días.
	4 Nechí	Bajo Nechí y Directos al Bajo Nechí	<b>Niveles estables</b>	Predominancia de niveles estables, probabilidad de nuevos ascensos en el río y sus aportantes los próximos días.
	5 Cauca	Directos al Cauca entre Puerto Valdivia y río Nechí	<b>Niveles estables</b>	Ligeros descensos de nivel en el río Cauca, probabilidad de ascensos los próximos días.
<b>Sin alerta</b>	6 Bajo Magdalena	Directos Bajo Magdalena entre El Banco y Plato	<b>Niveles en descenso</b>	Tendencia al descenso de niveles en el río Magdalena a la altura de El Banco, condición que se prevé se vea reflejada en los brazos de Loba y Mompós.

**Nota 1:** Las alertas hidrológicas pueden ser corregidas y/o actualizadas en el futuro. No representa una certificación oficial del IDEAM.

**Nota 2:** Es probable que los eventos hidrológicos reportados en las alertas emitidas no se estén presentando sobre los ríos principales sino sobre sus afluentes.

**Nota 3:** El IDEAM recomienda a la población ribereña estar muy atenta al comportamiento de los niveles de los ríos y atender las recomendaciones que la Unidad Nacional de Gestión del Riesgo de Desastres (UNGRD) emita para la implementación de medidas de contingencia ante posibles afectaciones por desbordamientos e inundaciones.

# 2.2.1. SUBZONA HIDROGRÁFICA DEL RÍO SAN JORGE CUENCA ALTA

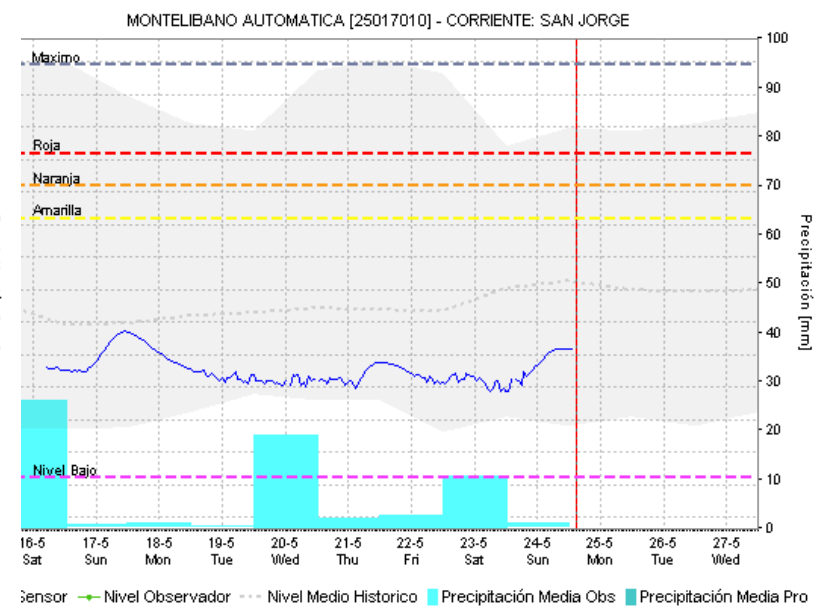
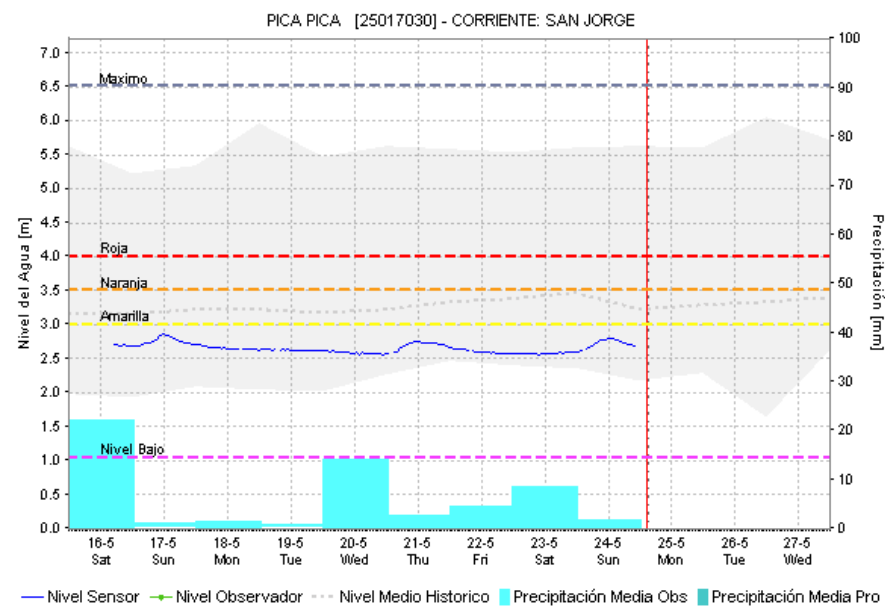
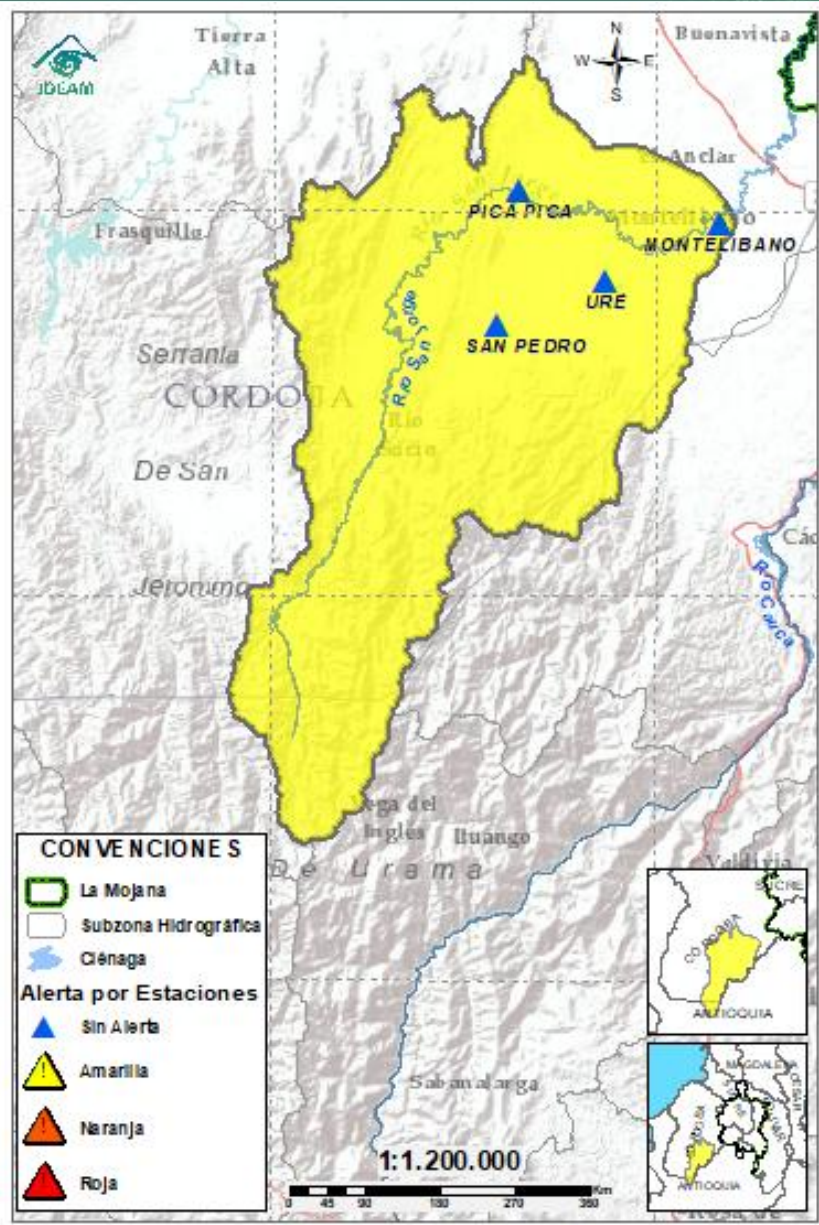

Subzona hidrográfica	Alerta	Descripción
Cuenca alta del río San Jorge		Descenso de niveles, probabilidad de nuevos ascensos los próximos días.

# 2.2.2. SUBZONA HIDROGRÁFICA DEL RIO SAN JORGE CUENCA BAJA



GRACIAS A DIOS

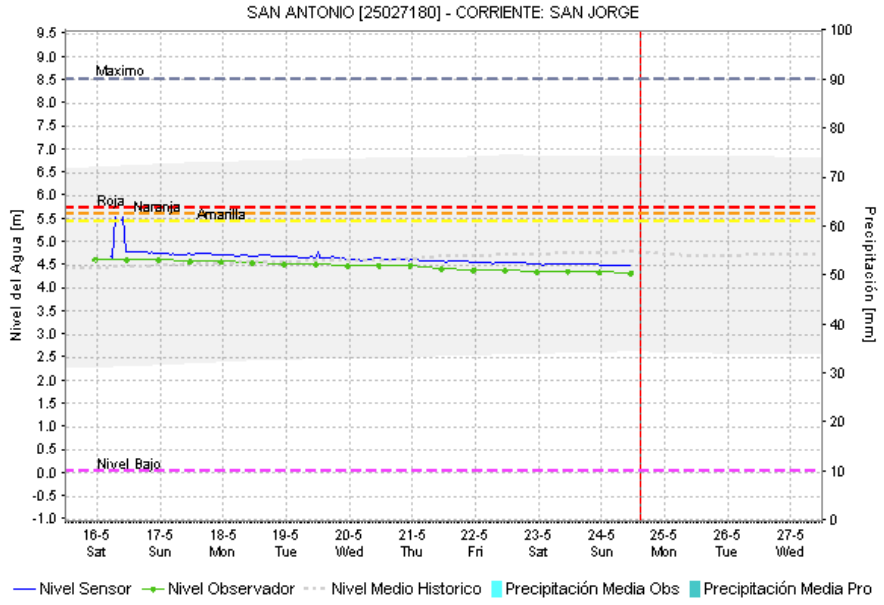
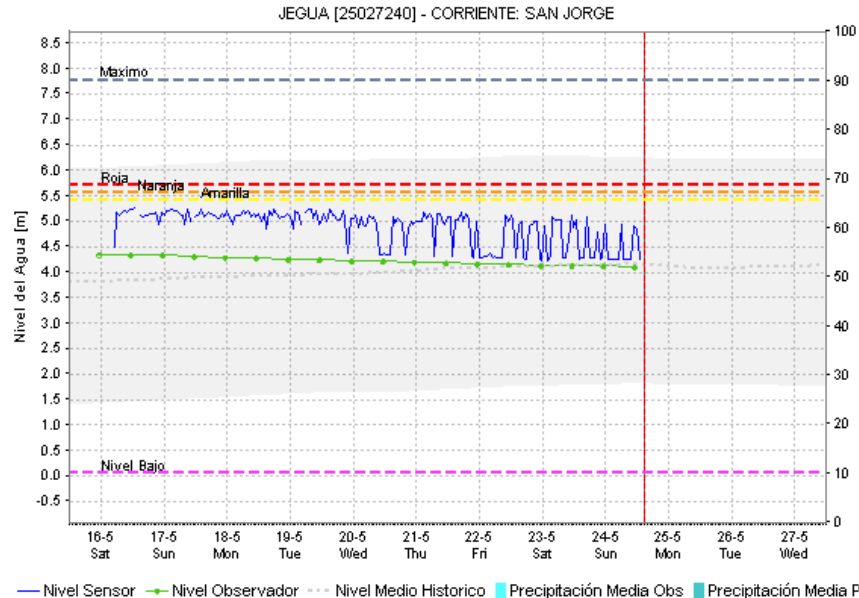
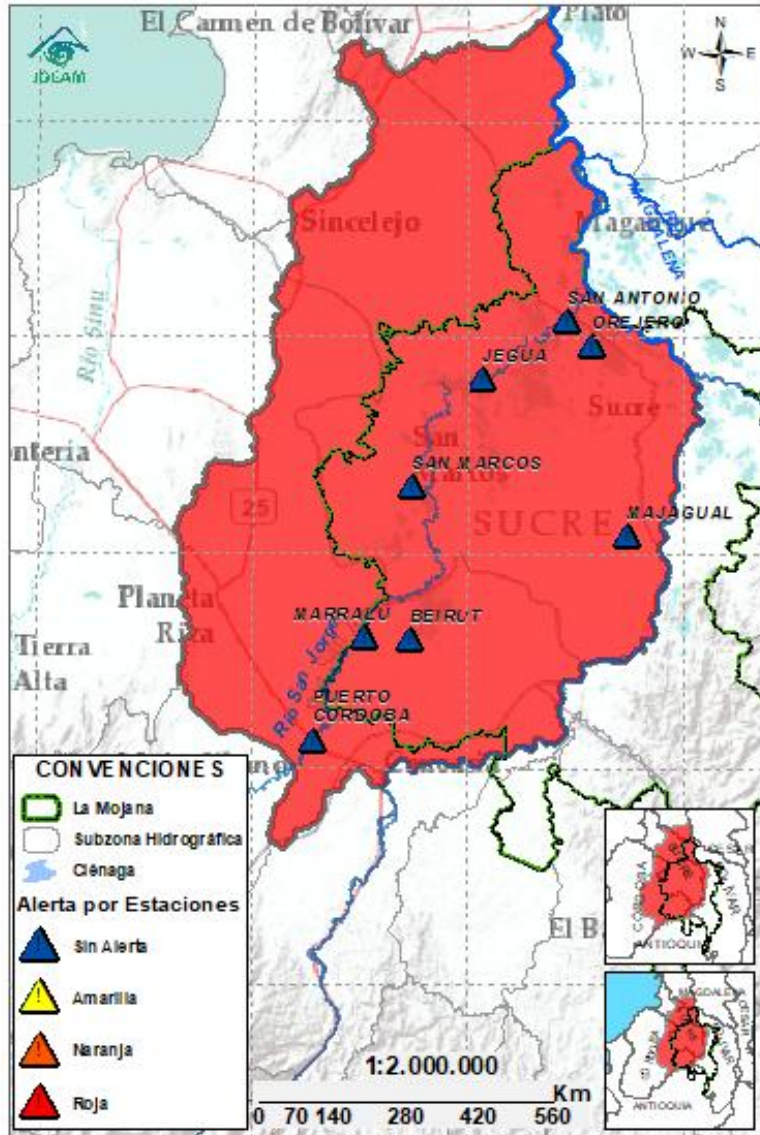

Subzona hidrográfica	Alerta	Descripción
Cuenca baja del río San Jorge		Probabilidad de ascenso de nivel en los cuerpos de agua asociados al rompimiento en Caregato y ligero ascenso en el río San Jorge los próximos días. Permanencia de áreas inundadas por el rompimiento en Caregato.
		Rompimientos en la margen izquierda del río San Jorge en los sectores del Totumo, Cantaleta y Vorágine, afectando la comunidad de Nueva Esperanza, Puerto Leticia, Puerto Santo y Cintura – Pueblo Nuevo. <b>(08/02/2026)</b> . Activación del rompimiento en el sector de la Hacienda la Palmira <b>(4/02/2026)</b> .

## 2.2.3. DIRECTOS AL BAJO CAUCA – CIENAGA DE LA RAYA ENTRE EL RIO NECHÍ Y EL BRAZO DE LOBA



GRACIAS A DIOS

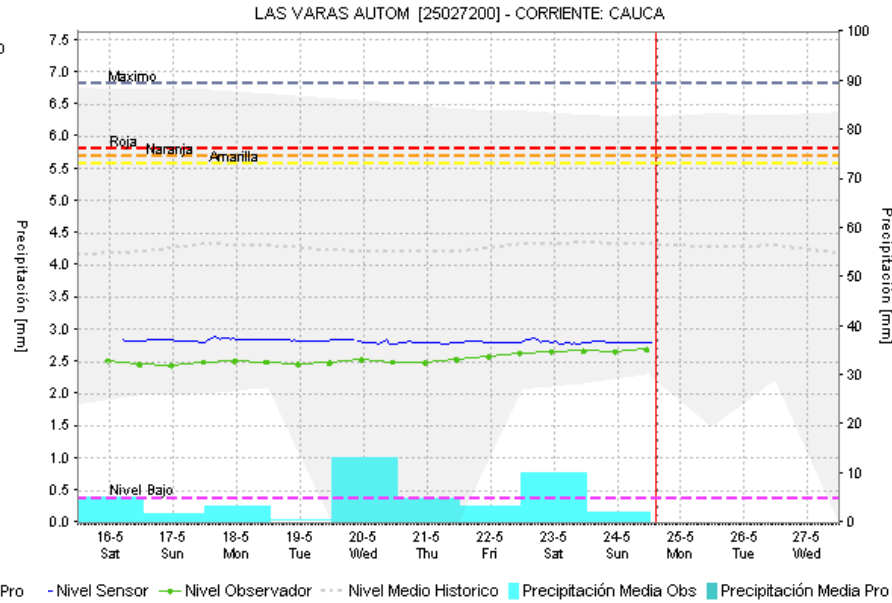
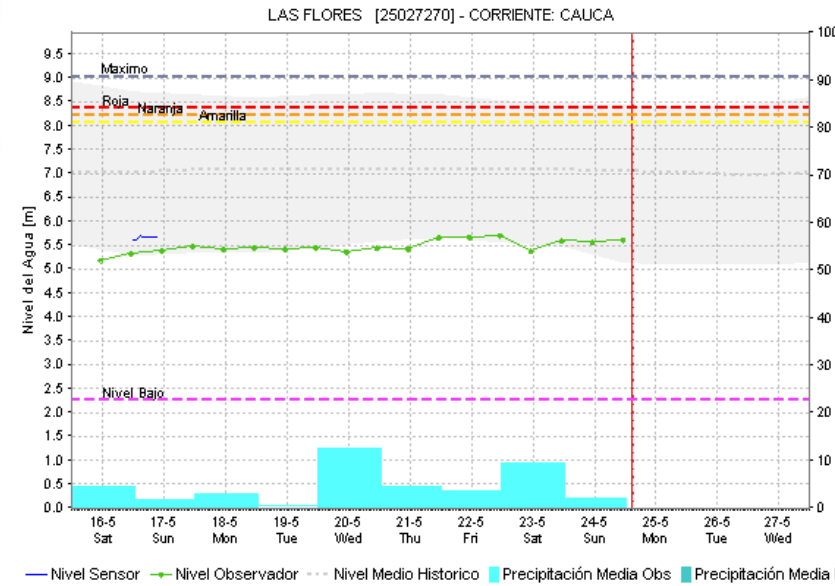
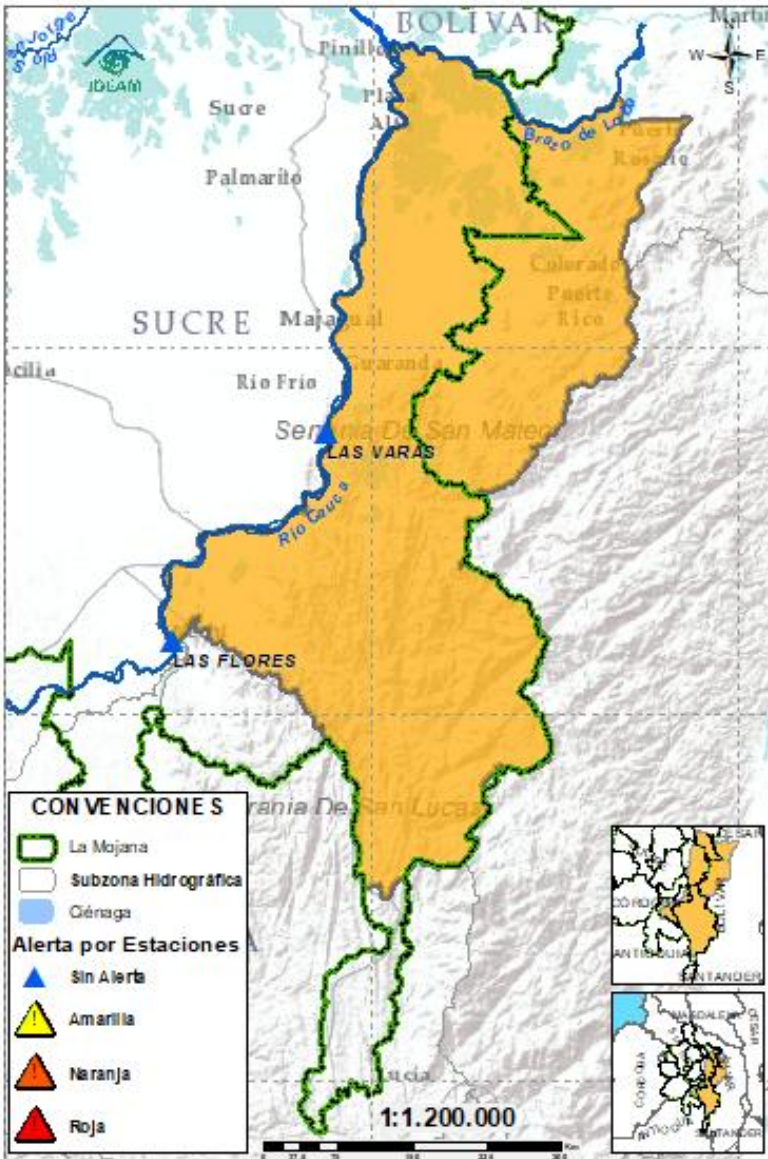

Subzona hidrográfica	Alerta	Descripción
Directos al bajo Cauca-Ciénaga La Raya entre el río Nechí y Brazo de Loba		Probabilidad de ascensos en el río Caribona y sus aportantes los próximos días. En el río Cauca se espera estabilización de niveles en el transcurso del día y ascensos los próximos días.
		Alerta puntual en el sector Caregato (San Jacinto del Cauca, Bolívar), por ingreso del río Cauca hacia el Bajo San Jorge. <b>(06/05/2024).</b>

## 2.2.4. SUBZONA HIDROGRÁFICA DEL RÍO NECHÍ CUENCA BAJA

GRACIAS A DIOS

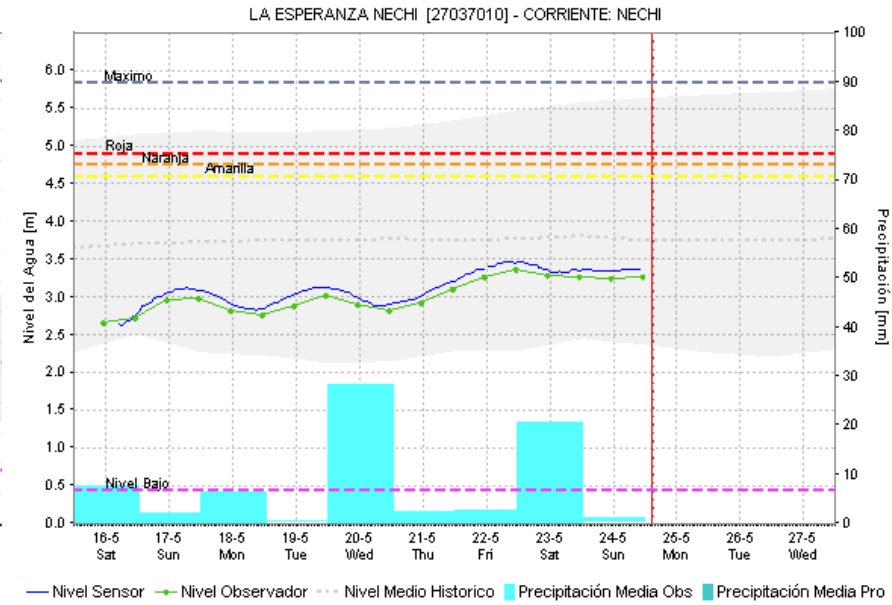
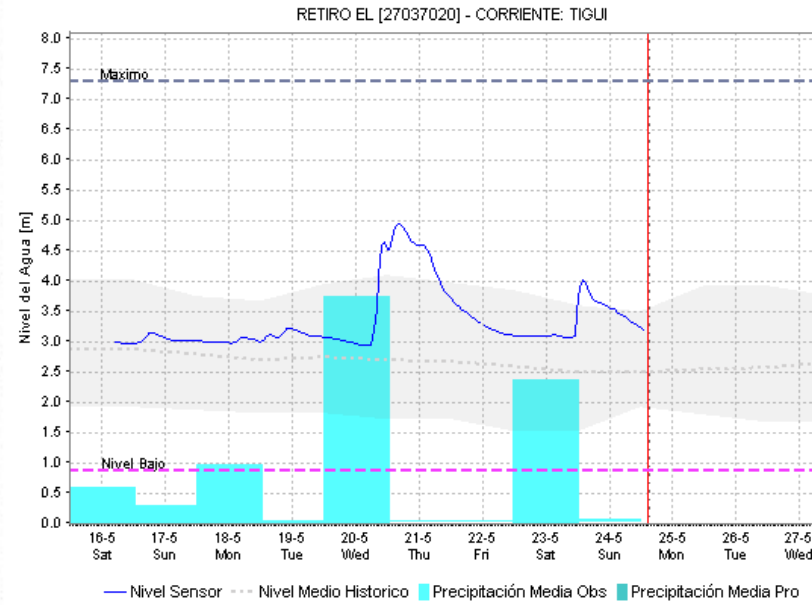
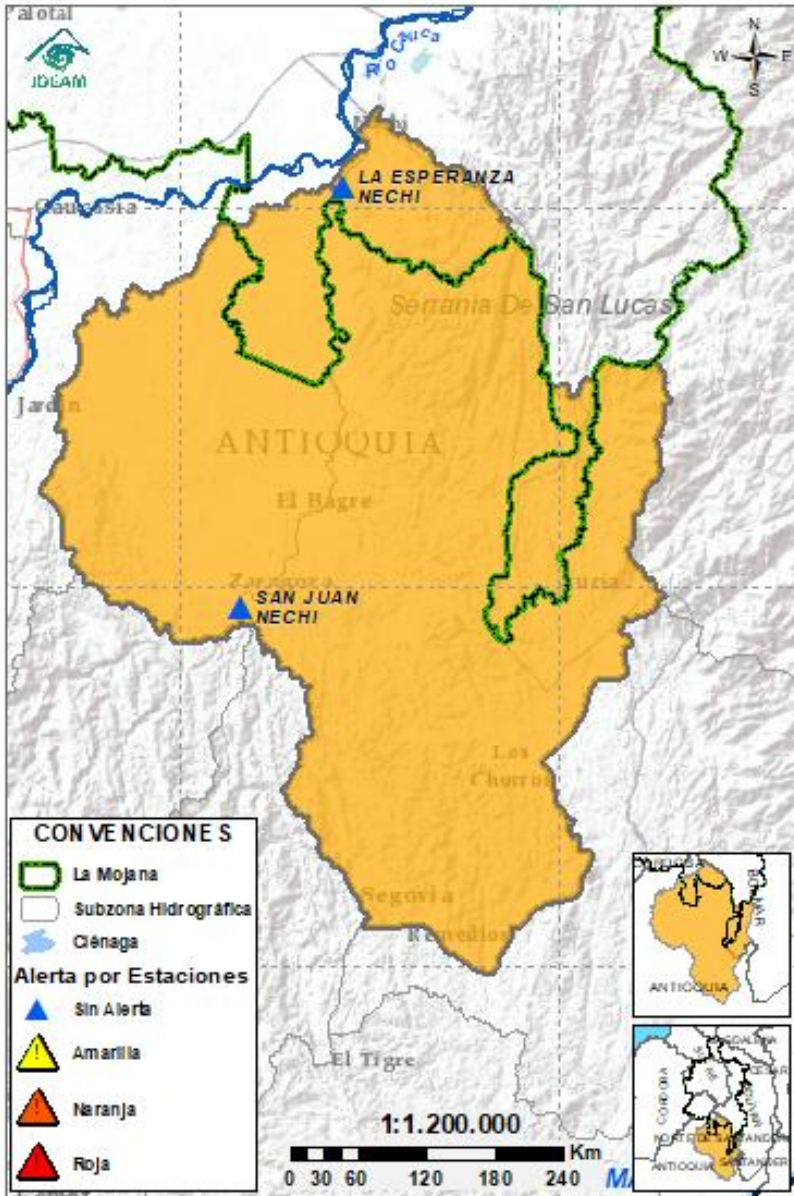

Subzona hidrográfica	Alerta	Descripción
Cuenca baja del río Nechí		Predominancia de niveles estables, probabilidad de nuevos ascensos en el río y sus aportantes los próximos días.

## 2.2.5. DIRECTOS AL CAUCA ENTRE PUERTO VALDIVIA Y NECHÍ

Ambiente



GRACIAS A DIOS

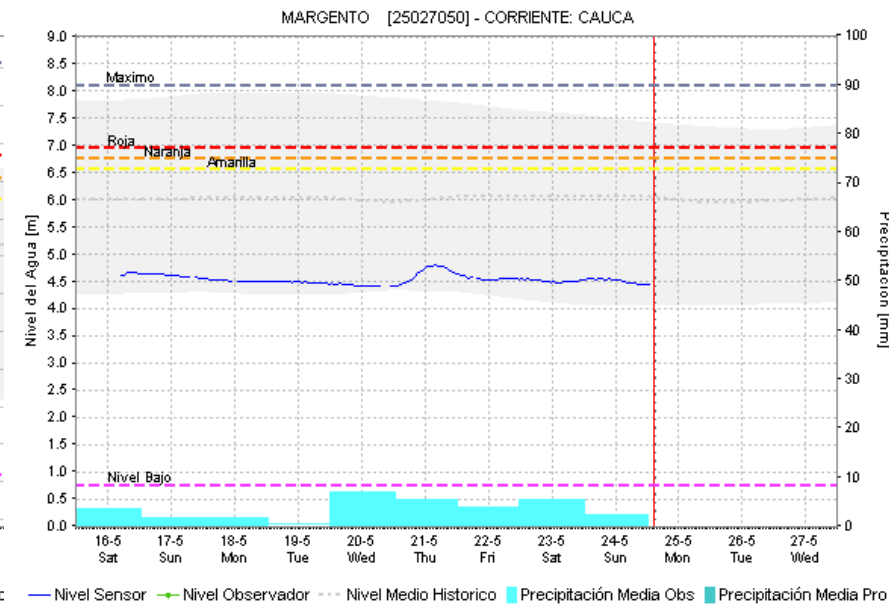
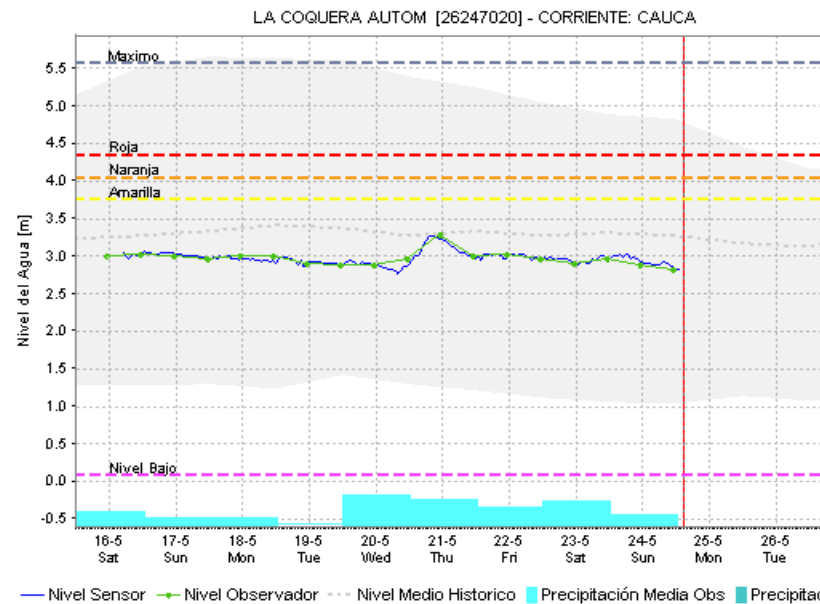
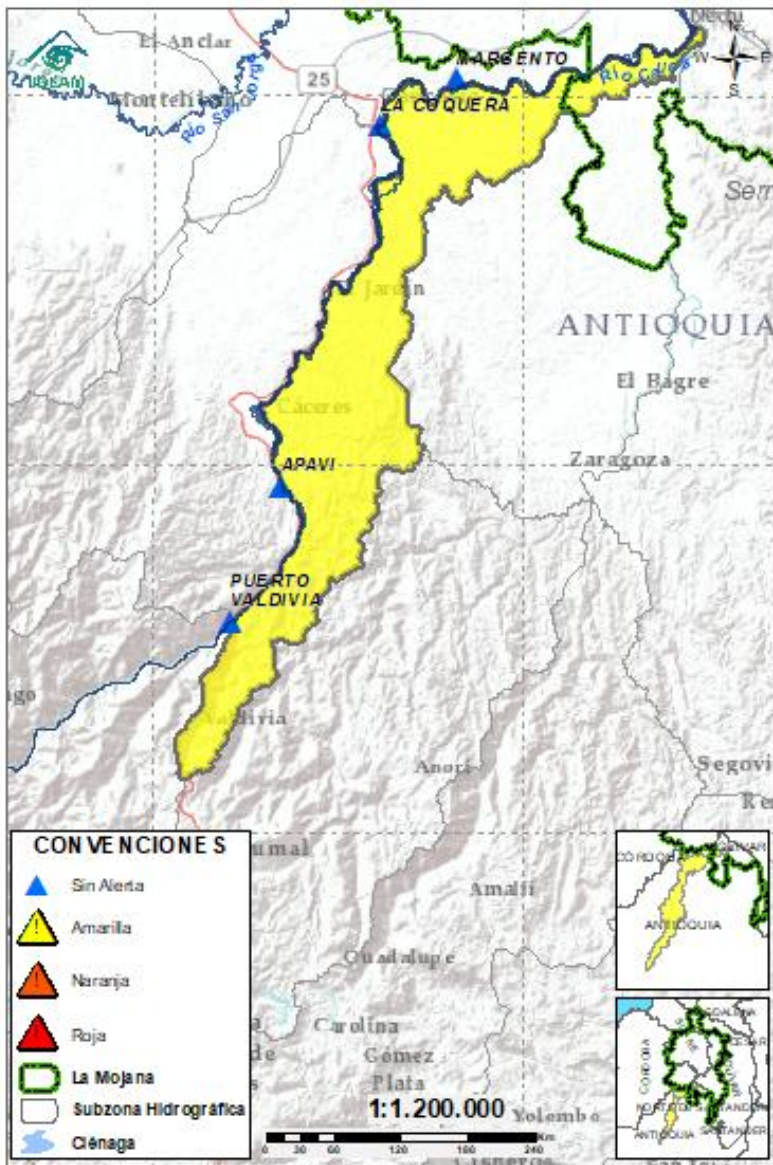

Subzona hidrográfica	Alerta	Descripción
Directos al Cauca entre Puerto Valdivia y río Nechí		Ligeros descensos de nivel en el río Cauca, probabilidad de ascensos los próximos días.

## 2.2.6. DIRECTOS AL BAJO MAGDALENA ENTRE EL BANCO Y PLATO

GRACIAS A DIOS

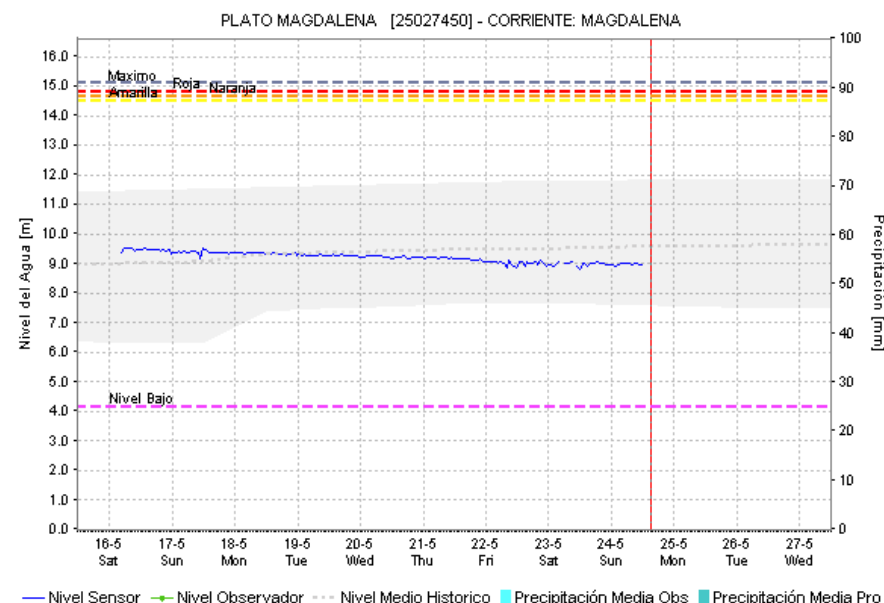
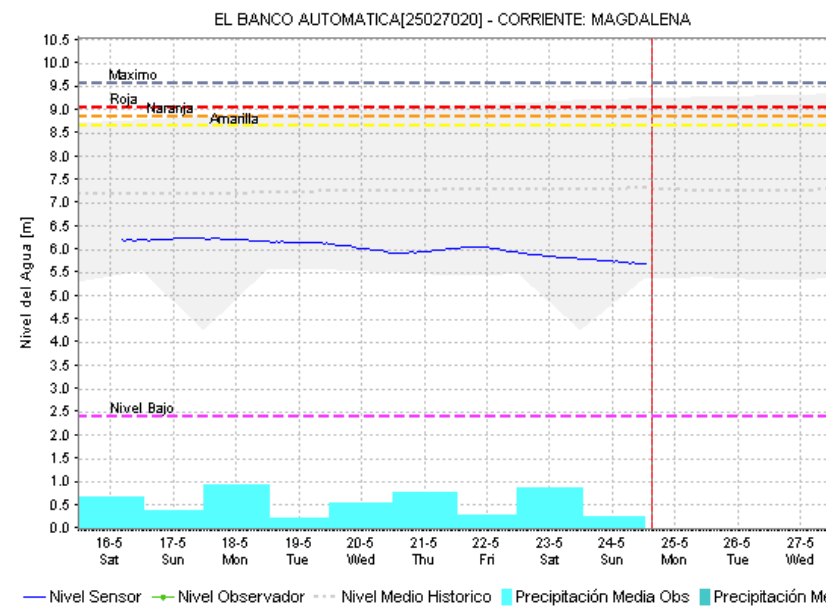
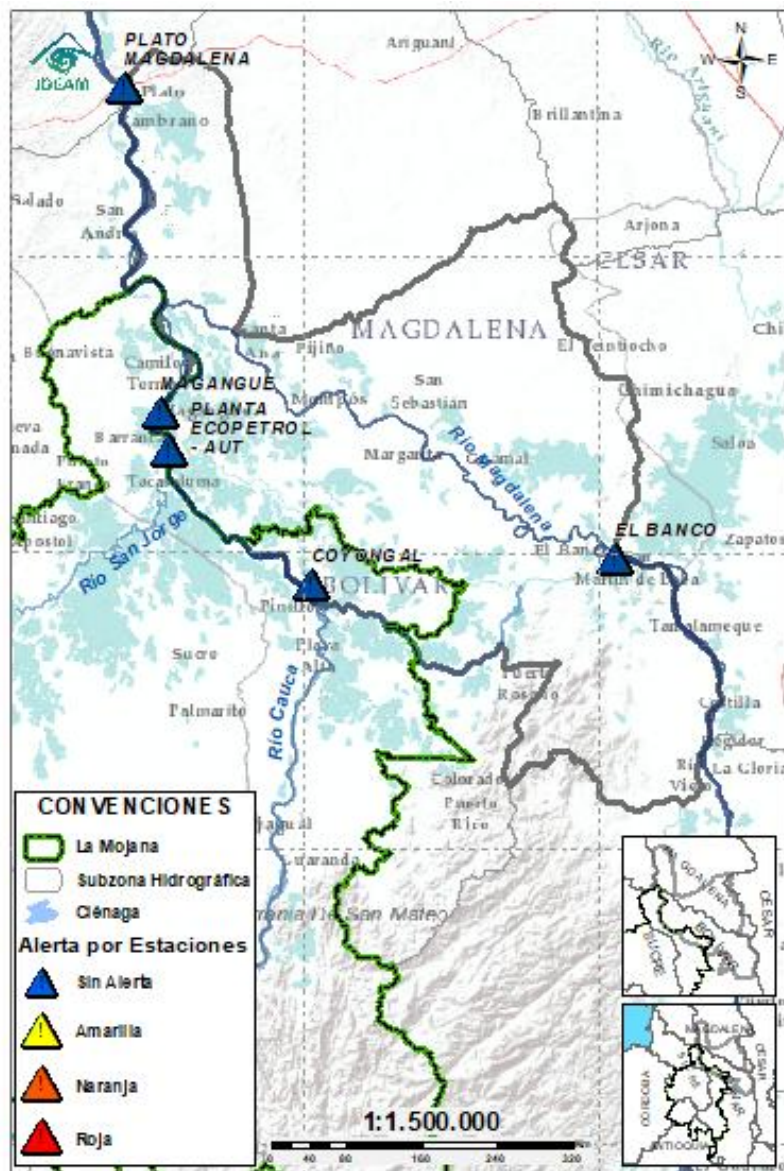

Subzona hidrográfica	Alerta	Descripción
Directos Bajo Magdalena entre el Banco y el Plato	Sin alerta	Tendencia al descenso de niveles en el rio Magdalena a la altura de El Banco, condición que se prevé se vea reflejada en los brazos de Loba y Mompós.

## EQUIPO DE TRABAJO CENTRO REGIONAL DE PRONÓSTICO Y ALERTAS TEMPRANA DE LA MOJANA

### **IDEAM**

[www.ideam.gov.co/](http://www.ideam.gov.co/)

**Correo electrónico:**

[servicio@ideam.gov.co,](mailto:servicio@ideam.gov.co)

Teléfono: 307 5625 ext. 1334 - 1336.

### **CORPOMOJANA**

<http://www.corpomojana.gov.co/>

**Correo electrónico:**

[corpomojana@corpomojana.gov.co](mailto:corpomojana@corpomojana.gov.co)

Teléfono: (+575) 295 5347

### **MINISTERIO DE AMBIENTE Y DESARROLLO SOSTENIBLE**

[Ministerio de Ambiente y Desarrollo Sostenible](http://Ministerio de Ambiente y Desarrollo Sostenible)  
([minambiente.gov.co](http://minambiente.gov.co))

### **FONDO PARA LA VIDA Y LA BIODIVERSIDAD**

#### **Proyecto**

Fortalecimiento de capacidades en la democratización de la información hidrometeorológica en la ecorregión de La Mojana en el marco del ordenamiento ambiental del territorio alrededor del agua

<https://www.fiducoldex.com.co/negocios-fiduciarios/fondo-para-la-vida-y-la-biodiversidad>

