



# LA MOJANA

## BOLETÍN HIDROMETEOROLÓGICO

San Marcos, Sucre 22 de mayo de 2026

**BOLETIN No: 095-2026**

**Programa Estratégico de transformación de la Ecorregión de La Mojana**

**Fortalecimiento de capacidades en la democratización de la información hidrometeorológica en la ecorregión de La Mojana en el marco del ordenamiento ambiental del territorio alrededor del agua.**



Fondo  
para la Vida  
y la Biodiversidad



# 1.1 CONDICIONES METEOROLÓGICAS ANTECEDENTES

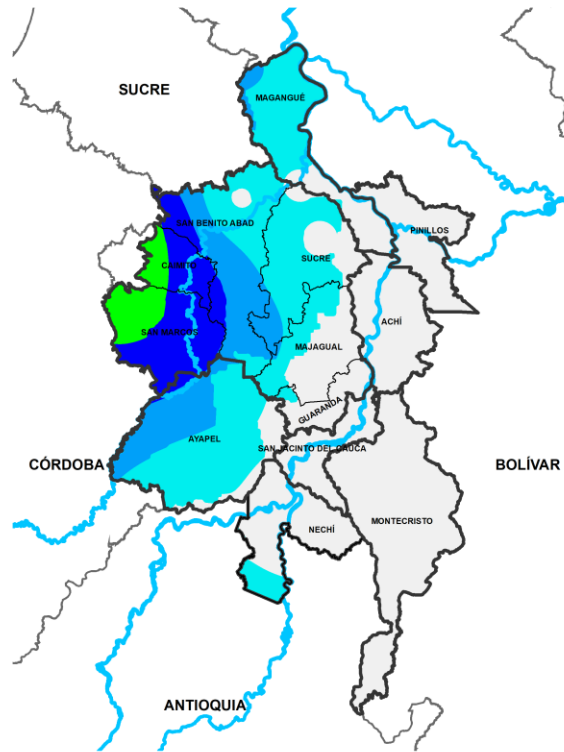

**Precipitación acumulada**  
**21/05/2026 (07:00) – 22/05/2026 (07:00)**  
**Fuente: IDEAM**

## Lluvia registrada el 21 mayo de 2026

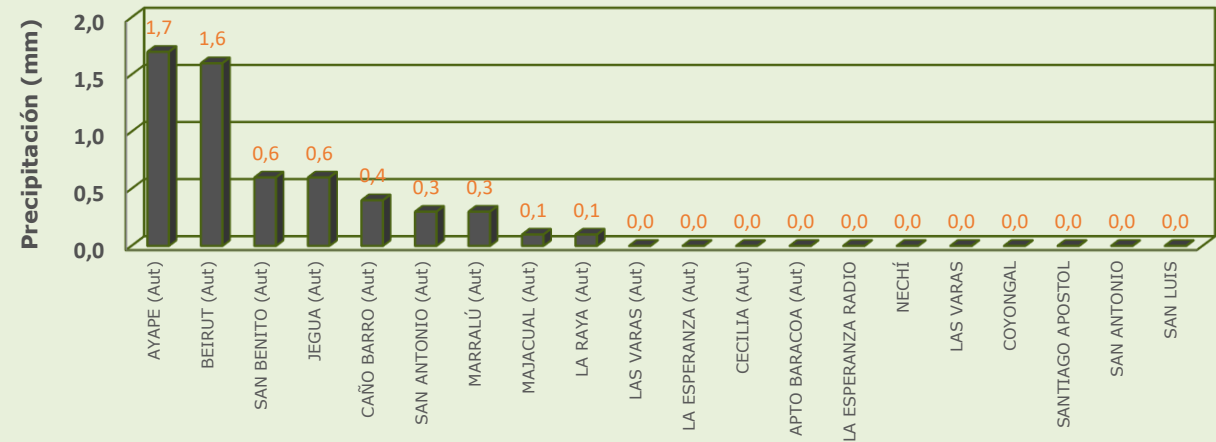

## RESUMEN DE CONDICIONES DEL DÍA 21 DE MAYO

**Precipitación:** se registraron lluvias ligeras sobre Ayapel, mientras que en el resto de la región predominó el tiempo seco.

**Temperatura:** se registró una temperatura máxima de 30.5°C el 21 de mayo en el municipio de Nechí y una mínima de 24.5°C en la madrugada del 22 de mayo en el municipio de Ayapel.

# 1.2 CONDICIONES METEOROLÓGICAS ACTUALES



Imagen de satélite IR 09:10 HLC  
Fuente: IDEAM



Imagen de satélite VISIBLE 09:20 HLC  
Fuente: IDEAM

En las últimas hemos tenido tiempo seco y cielo mayormente despejado

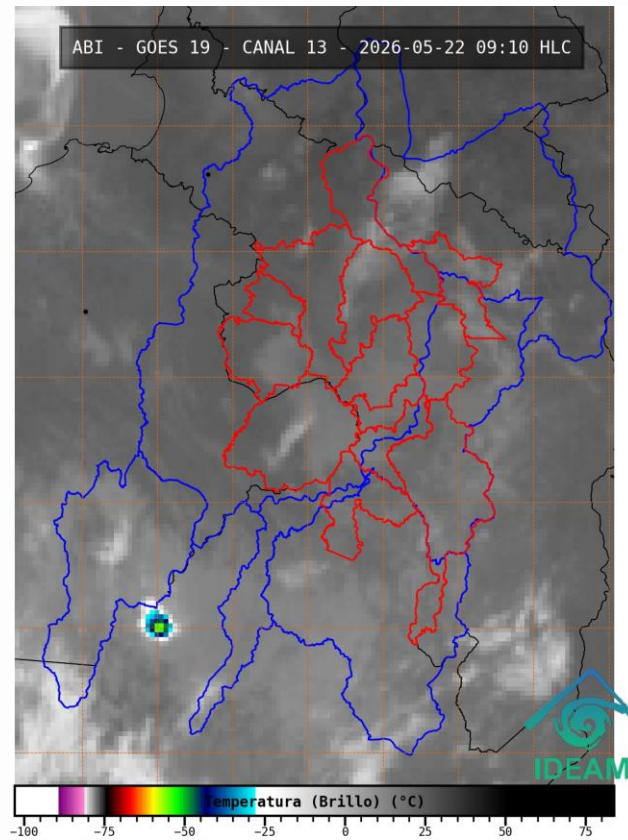
# 1.3. PRONÓSTICO METEOROLÓGICO

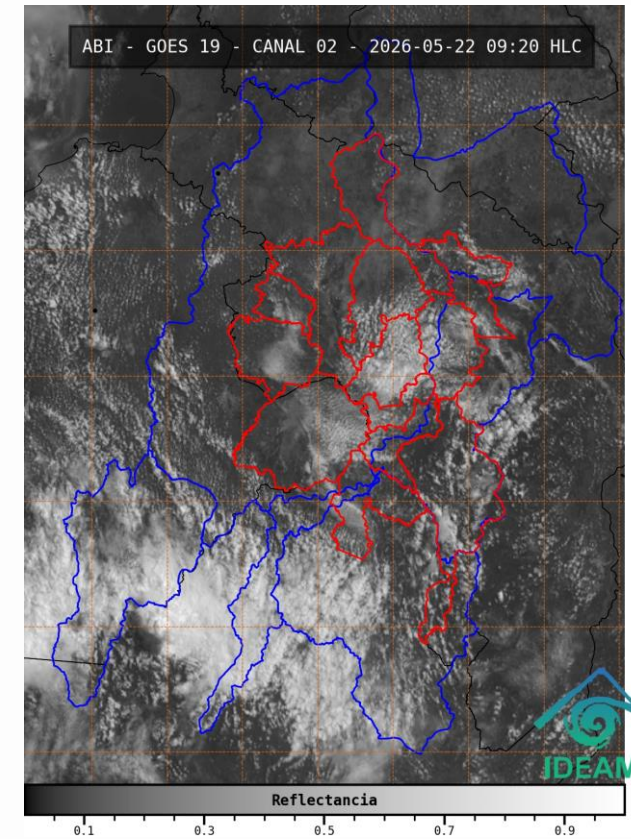
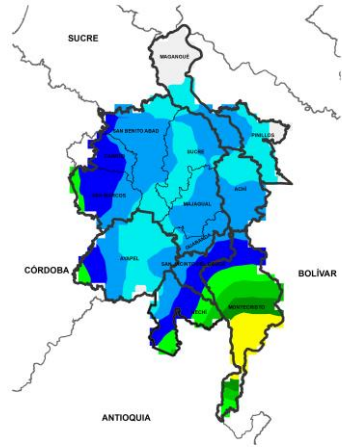

MADRUGADA DEL 23 DE MAYO

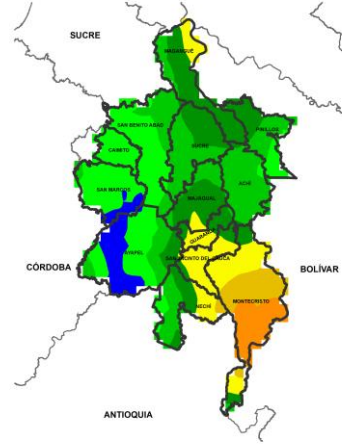

CUMULADO DEL 22 AL 23 DE MAYO

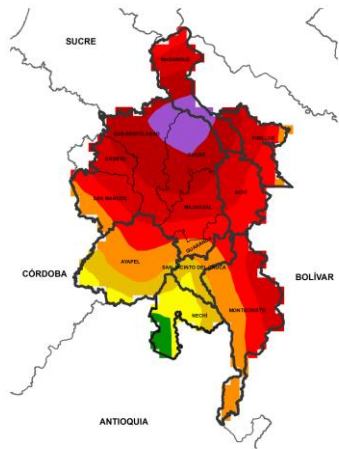

ACUMULADO DEL 23 AL 24 DE MAYO

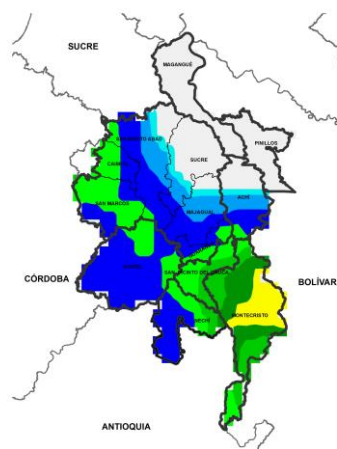

ACUMULADO DEL 24 AL 25 DE MAYO



Día	Jornada	Temperatura Máxima	Nubosidad	Tipo de Precipitación	Probabilidad de Lluvia (%)
22 DE MAYO DE 2026	Tarde	35°C	Despejado	Sin llluvias	5%
	Noche	25°C	Nublado	Lluvias	70%

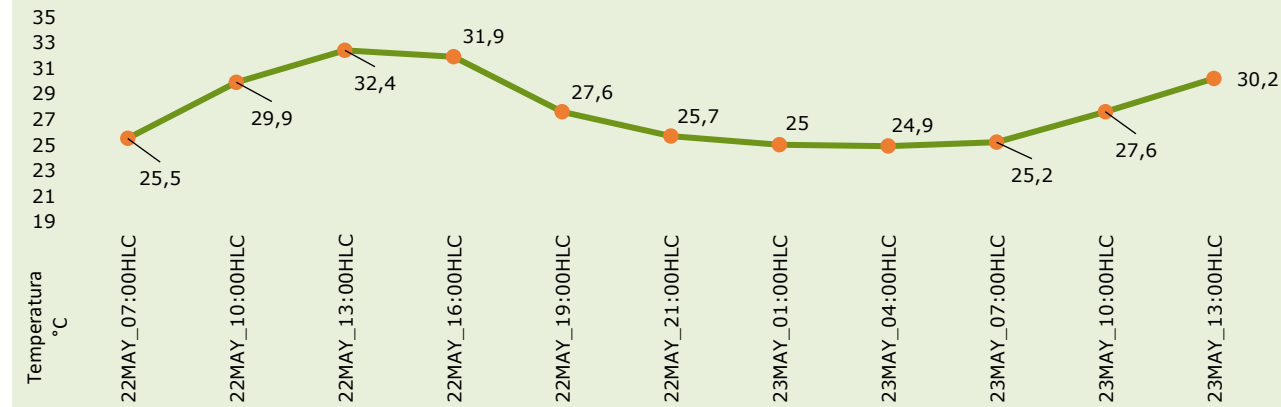

Pronóstico de temperaturas medias para los próximos 02 días

## PRONÓSTICO PARA EL VIERNES 22 DE MAYO

**Precipitación:** llluvias entre ligeras a moderadas, las más fuertes hacia el oriente sobre Achí, Magangué, Pinillos, Sucre, Majagual, San Jacinto del Cauca, Guaranda, Ayapel, Montecristo y Nechí, para los demás municipios se esperan llluvias ligeras. Para el fin de semana el pronóstico indica jornada diurna del sábado con tiempo seco predominante, en la noche se prevén llluvias de alta intensidad para La Mojana en general, se espera que las precipitaciones más fuertes ocurran en sectores de Sucre, Pinillos, San Benito Abad y el sur de Magangué, las llluvias se pueden extender hasta la mañana del domingo, que posteriormente del paso a condiciones secas para el resto del día y la noche sin presencia de llluvias significativas para la región en general.

**Temperatura:** En general, las temperaturas máximas oscilarán entre los 33°C y 35°C. Las mínimas estarán entre 23°C y 25°C.

# 2.1. CONDICIONES HIDRÓLOGICAS ANTECEDENTES

Ambiente

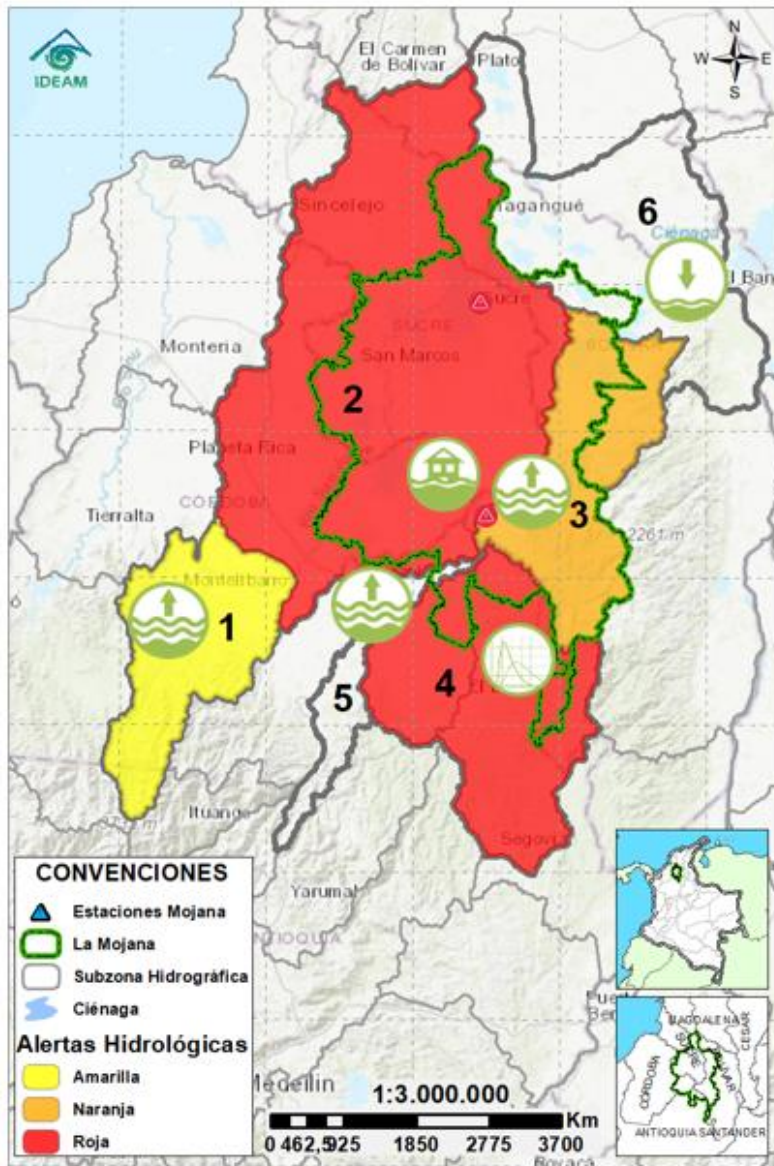

## CONVENCIONES DE TERMINOS HIDROLÓGICOS



**Lluvias**

Lluvias antecedentes intensas o continuas y/o pronóstico de las mismas, las cuales pueden generar crecientes súbitas en los ríos principales y sus afluentes.



**Descenso**

Condición de disminución de niveles.



**Ascenso**

Condición de aumento de niveles.



**Creciente súbita**

Fenómeno natural que se presenta en los ríos de montaña como consecuencia de la ocurrencia de lluvias intensas o torrenciales en zonas de alta pendiente del cauce principal y sus afluentes.



**Tránsito de creciente**

Es el desplazamiento de una onda de creciente de aguas arriba hacia aguas abajo de la corriente.



**Creciente por desembalse**

Proceso de tránsito del flujo de agua por descarga controlada desde un embalse.



**Inundación**

Aumento en los niveles y/o caudales de los cuerpos de agua que superan la capacidad máxima de transporte o modificación de la sección transversal que la reduce, ocasionando el desbordamiento e inundación de sus zonas aledañas.



**Niveles estables**

No se presentan fluctuaciones considerables de nivel del cuerpo de agua.



**Alerta ROJA**

**PARA TOMAR ACCIÓN** Advierte a los sistemas de prevención y atención de desastres sobre la amenaza que puede ocasionar un fenómeno con efectos adversos sobre la población, el cual requiere la atención inmediata por parte de la población y de los cuerpos de atención y socorro. Se emite una alerta sólo cuando la identificación de un evento extraordinario indique la probabilidad de amenaza inminente y cuando la gravedad del fenómeno implique la movilización de personas y equipos, interrumpiendo el normal desarrollo de sus actividades cotidianas.



**Alerta NARANJA**

**PARA PREPARARSE** Indica la presencia de un fenómeno. No implica amenaza inmediata y como tanto es catalogado como un mensaje para informarse y prepararse. El aviso implica vigilancia continua ya que las condiciones son propicias para el desarrollo de un fenómeno, sin que se requiera permanecer alerta.



**Alerta AMARILLA**

**PARA INFORMARSE** Es un mensaje oficial por el cual se difunde información. Por lo regular se refiere a eventos observados o registrados y puede contener algunos elementos de pronóstico a manera de orientación. Por sus características pretéritas y futuras difiere del aviso y de la alerta, y por lo general no está encaminado a alertar sino a informar.

**SIN ALERTA** La información que se suministra se encuentra fuera de los umbrales de alerta.

## 2.1. CONDICIONES HIDRÓLOGICAS ACTUALES

Ambiente

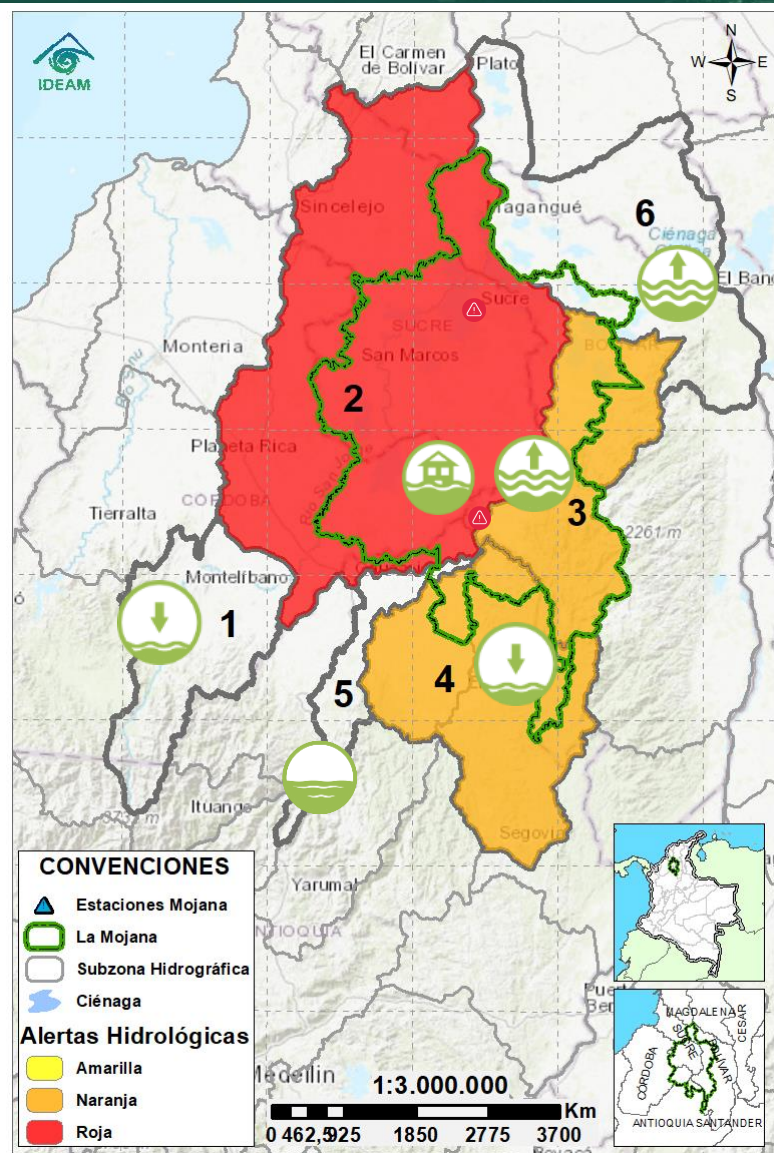

**Descripción condiciones hidrológicas:** se baja a alerta naranja el Bajo Nechí debido al descenso de niveles en El Bagre, aun hay probabilidad de nuevos ascensos el fin de semana, se mantiene en alerta roja el Bajo San Jorge debido a la persistencia de áreas inundadas por el rompimiento en Caregato. Se mantiene en alerta naranja la cuenca del río Caribona debido la probabilidad de ascensos entre hoy y mañana.

Alerta	Zona Hidrográfica	Subzona o Cuenca Hidrográfica	Condición predominante	Descripción de la alerta hidrológica
Sin alerta	1 Bajo Magdalena-Cauca - San Jorge	Alto San Jorge	<b>Niveles en descenso</b>	Tendencia al descenso de niveles, probabilidad de nuevos ascensos el fin de semana.
	2 Bajo Magdalena-Cauca - San Jorge	Bajo San Jorge	<b>Inundación</b>	Se espera estabilización de nivel en los cuerpos de agua asociados al rompimiento en Caregato, así como en el río San Jorge los próximos días. Permanencia de áreas inundadas por el rompimiento en Caregato.
	3 Bajo Magdalena-Cauca - San Jorge	Directos al Bajo Cauca- ciénaga La Raya entre el río Nechí y Brazo de Loba	<b>Niveles en ascenso</b>	Se prevén ascensos en el río Caribona y sus aportantes el fin de semana. En el río Cauca se espera estabilización de niveles.
	4 Nechí	Bajo Nechí y Directos al Bajo Nechí	<b>Niveles en descenso</b>	Descenso de niveles en los ríos Tigui, Nechí y la quebrada La Villa a la altura de El Bagre, probabilidad de nuevos ascensos en los aportantes del río Nechí los próximos días.
Sin alerta	5 Cauca	Directos al Cauca entre Puerto Valdivia y río Nechí	<b>Niveles estables</b>	Estabilización de nivel en el río Cauca a la altura de Pto Valdivia, se prevé que esta tendencia prevalezca los próximos días.
Sin alerta	6 Bajo Magdalena	Directos Bajo Magdalena entre El Banco y Plato	<b>Niveles en ascenso</b>	probabilidad de ascensos en el Bajo Magdalena el fin de semana, incluyendo los brazos de Loba y Mompós.

**Nota 1:** Las alertas hidrológicas pueden ser corregidas y/o actualizadas en el futuro. No representa una certificación oficial del IDEAM.

**Nota 2:** Es probable que los eventos hidrológicos reportados en las alertas emitidas no se estén presentando sobre los ríos principales sino sobre sus afluentes.

**Nota 3:** El IDEAM recomienda a la población ribereña estar muy atenta al comportamiento de los niveles de los ríos y atender las recomendaciones que la Unidad Nacional de Gestión del Riesgo de Desastres (UNGRD) emita para la implementación de medidas de contingencia ante posibles afectaciones por desbordamientos e inundaciones.

# 2.2.1. SUBZONA HIDROGRÁFICA DEL RÍO SAN JORGE CUENCA ALTA



GRACIAS A DIOS

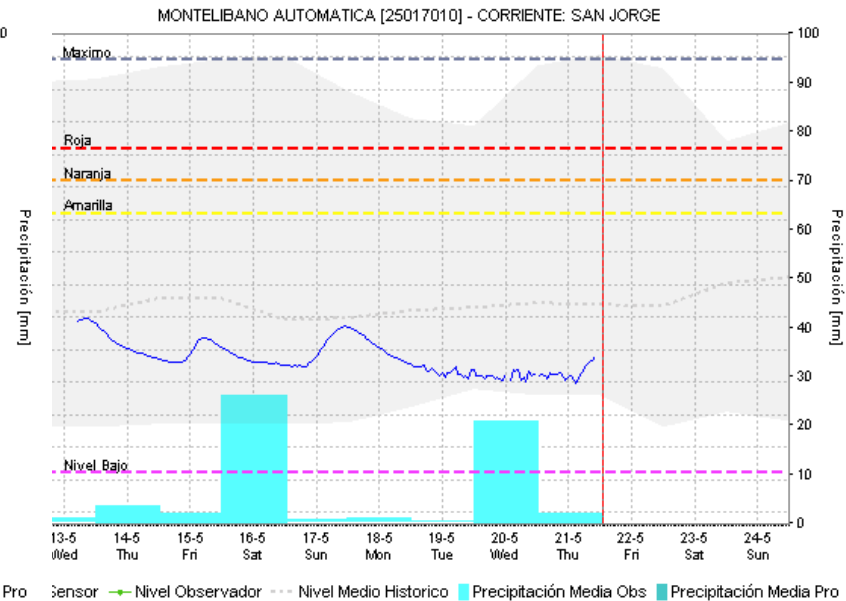
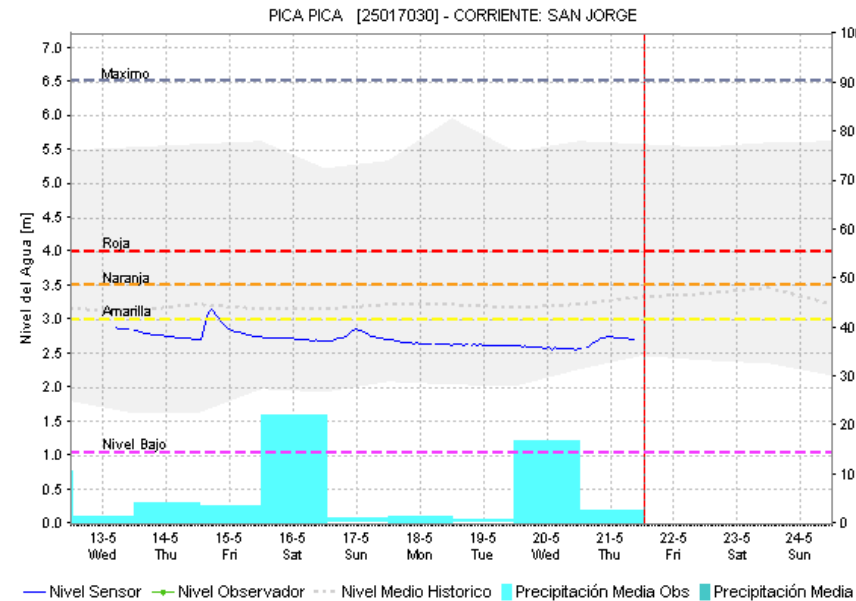
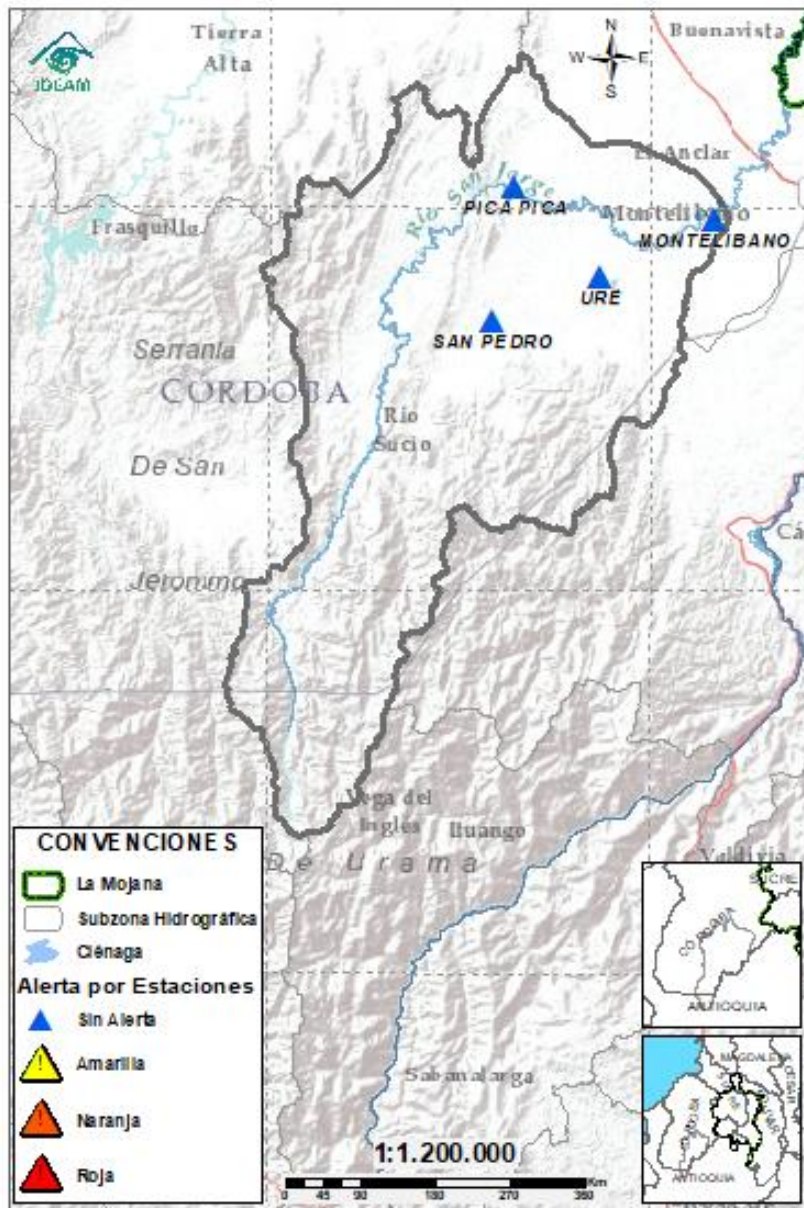

Subzona hidrográfic a	Alerta	Descripción
Cuenca alta del río San Jorge	Sin alerta	Tendencia al descenso de niveles, probabilidad de nuevos ascensos el fin de semana.

# 2.2.2. SUBZONA HIDROGRÁFICA DEL RIO SAN JORGE CUENCA BAJA

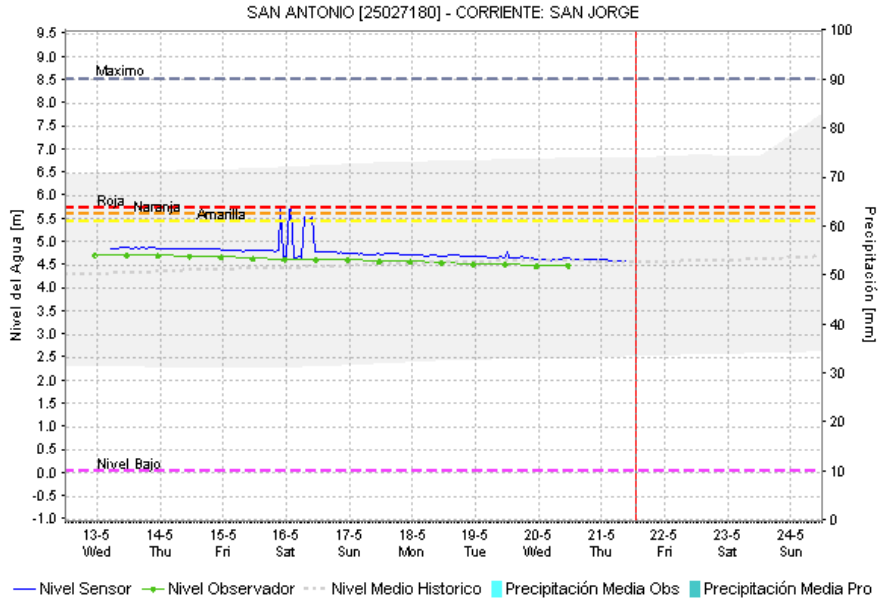
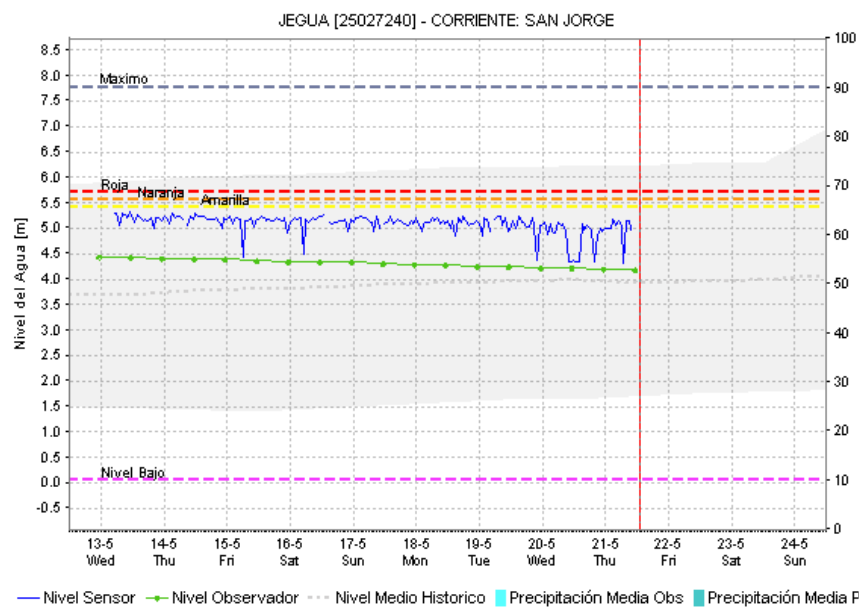
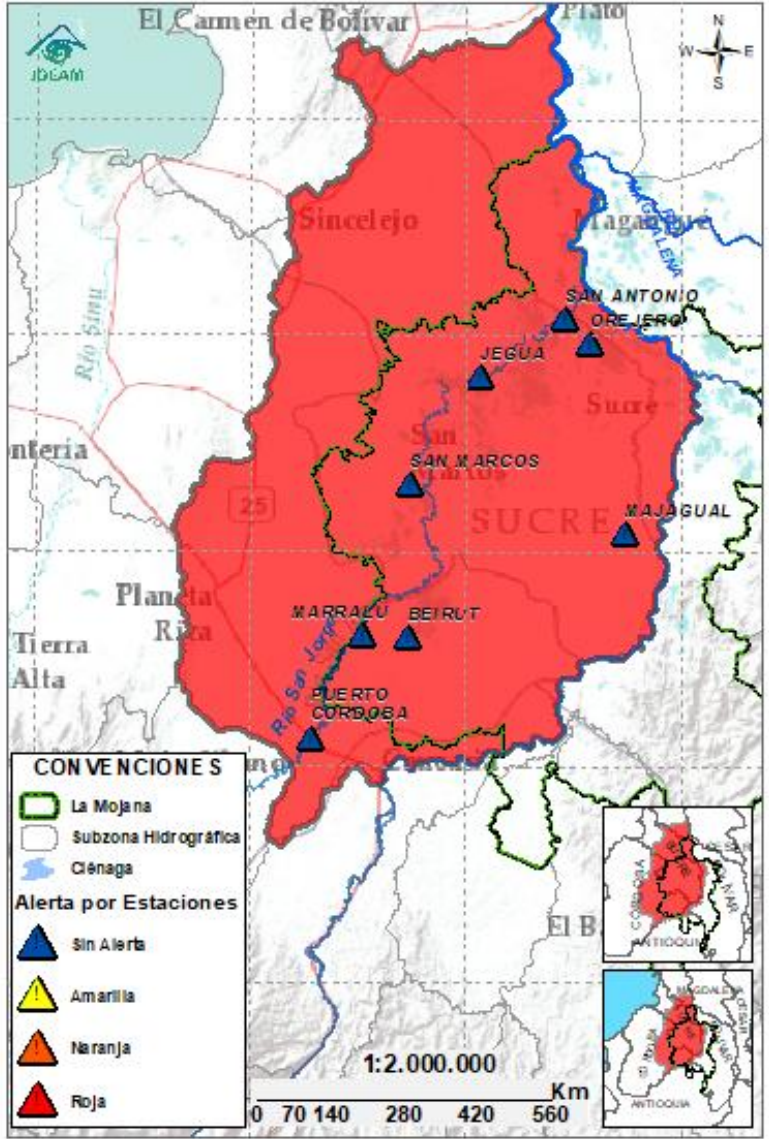

Subzona hidrográfic a	Alerta	Descripción
Cuenca baja del río San Jorge		Se espera estabilización de nivel en los cuerpos de agua asociados al rompimiento en Caregato, así como en el río San Jorge los próximos días. Permanencia de áreas inundadas por el rompimiento en Caregato.
		Rompimientos en la margen izquierda del río San Jorge en los sectores del Totumo, Cantaleta y Vorágine, afectando la comunidad de Nueva Esperanza, Puerto Leticia, Puerto Santo y Cintura – Pueblo Nuevo. <b>(08/02/2026)</b> . Activación del rompimiento en el sector de la Hacienda la Palmira <b>(4/02/2026)</b> .

## 2.2.3. DIRECTOS AL BAJO CAUCA – CIENAGA DE LA RAYA ENTRE EL RIO NECHÍ Y EL BRAZO DE LOBA

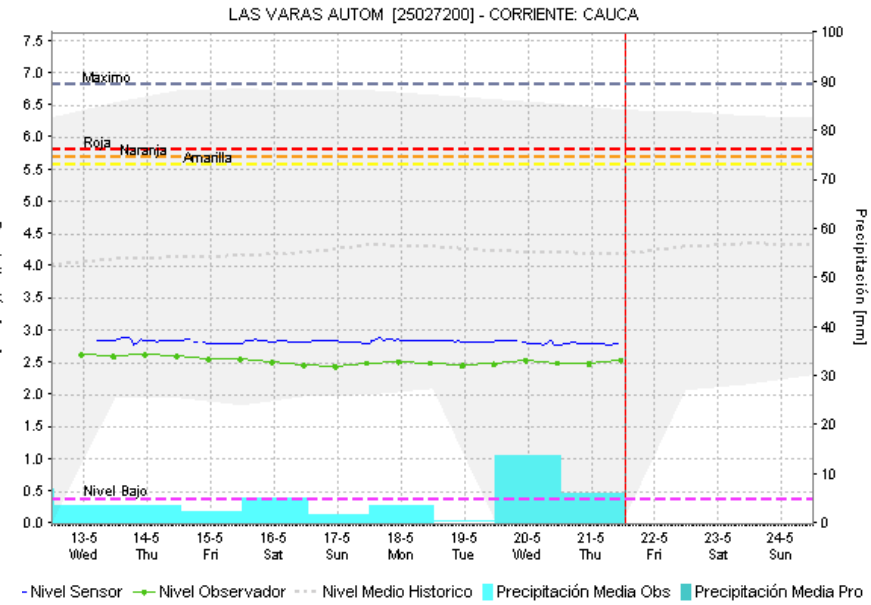
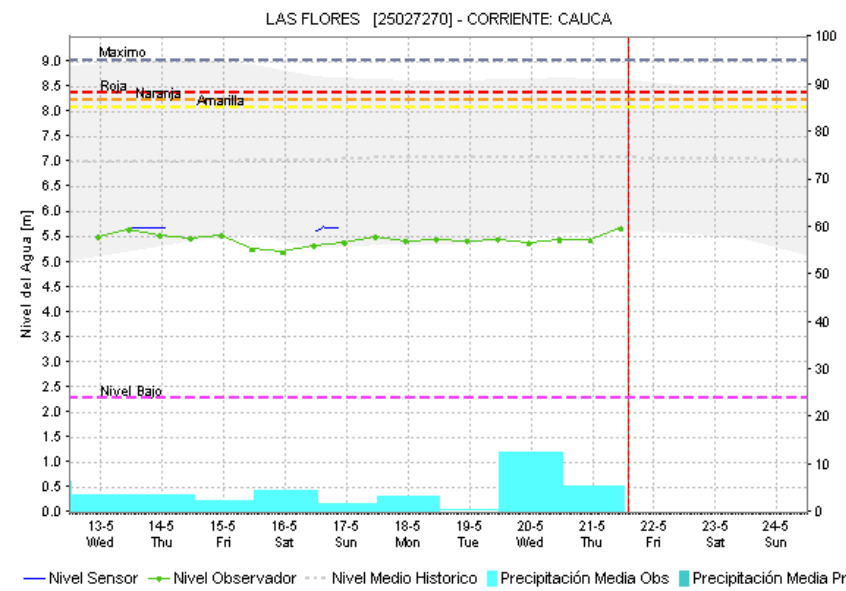
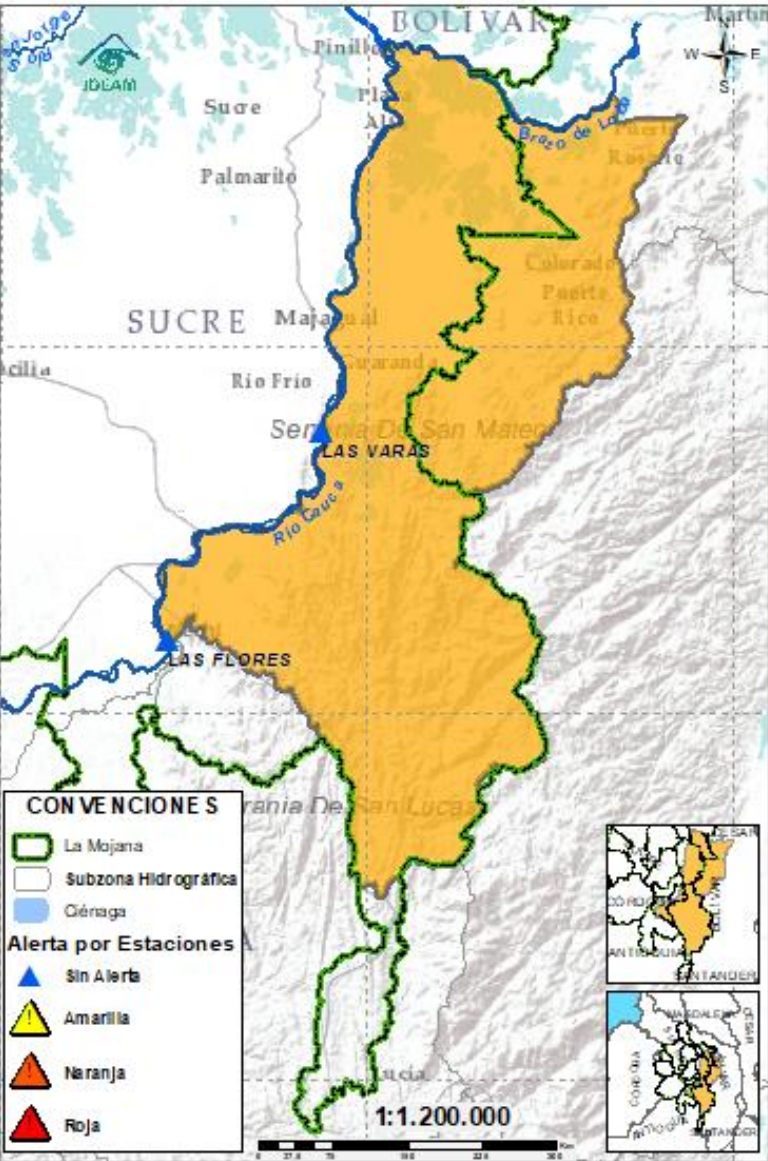

Subzona hidrográfica	Alerta	Descripción
Directos al bajo Cauca - Ciénaga La Raya entre el río Nechí y Brazo de Loba		Se prevén ascensos en el río Caribona y sus aportantes el fin de semana. En el río Cauca se espera estabilización de niveles
		Alerta puntual en el sector Caregato (San Jacinto del Cauca, Bolívar), por ingreso del río Cauca hacia el Bajo San Jorge. <b>(06/05/2024)</b> .

## 2.2.4. SUBZONA HIDROGRÁFICA DEL RÍO NECHÍ CUENCA BAJA



GRACIAS A DIOS

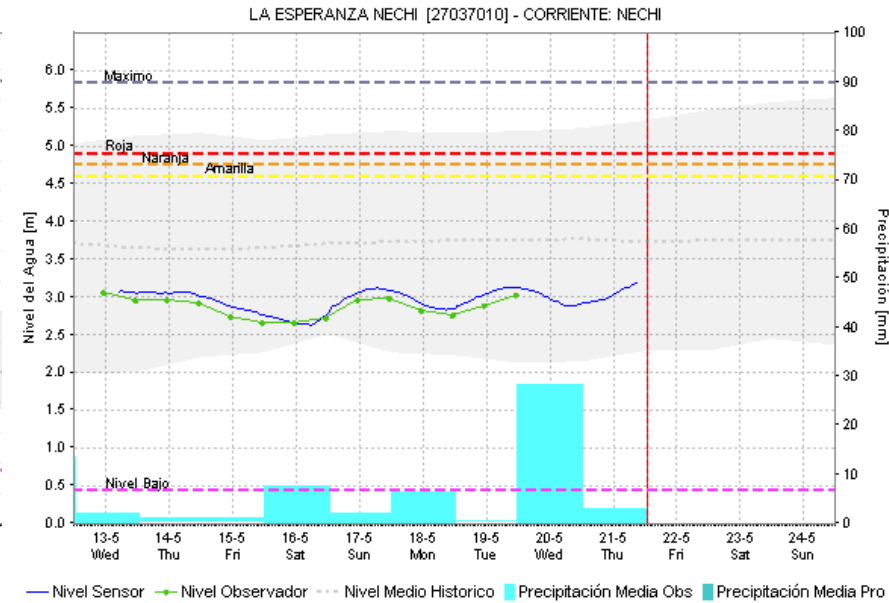
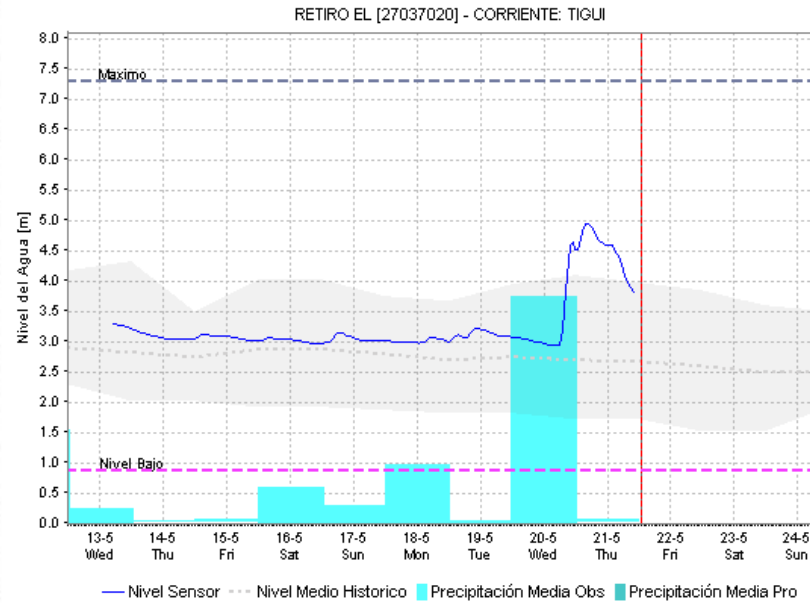
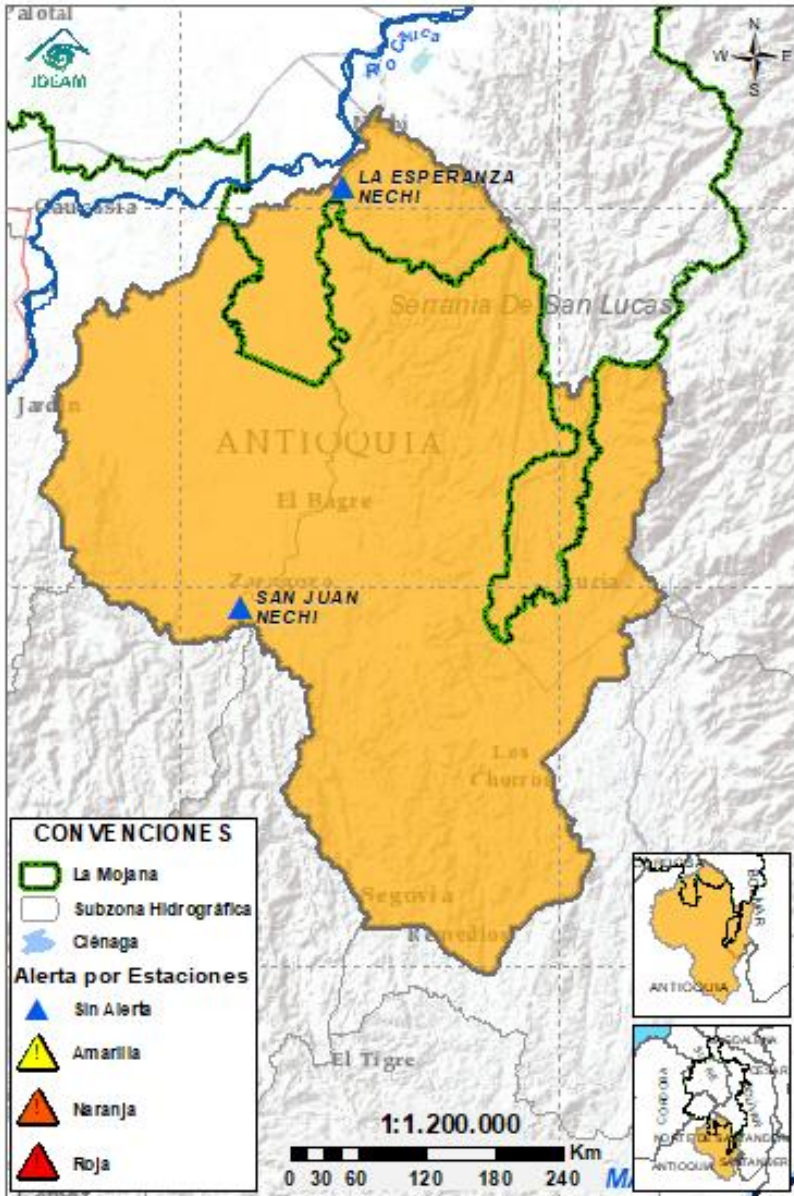

Subzona hidrográfica	Alerta	Descripción
Cuenca baja del río Nechí		Crecientes transitando en los ríos Tigui, Nechí y la quebrada La Villa a la altura de El Bagre, se esperan descensos los próximos días.

## 2.2.5. DIRECTOS AL CAUCA ENTRE PUERTO VALDIVIA Y NECHÍ

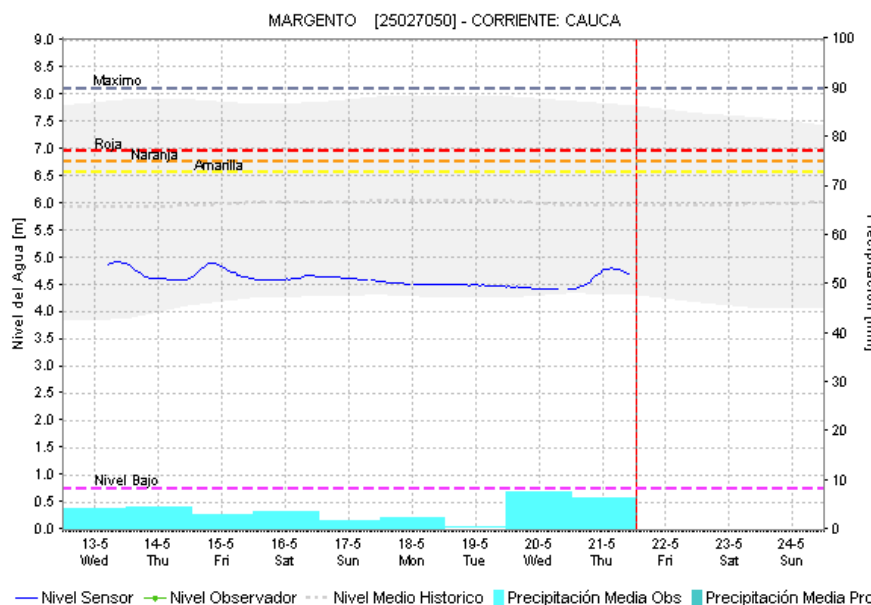
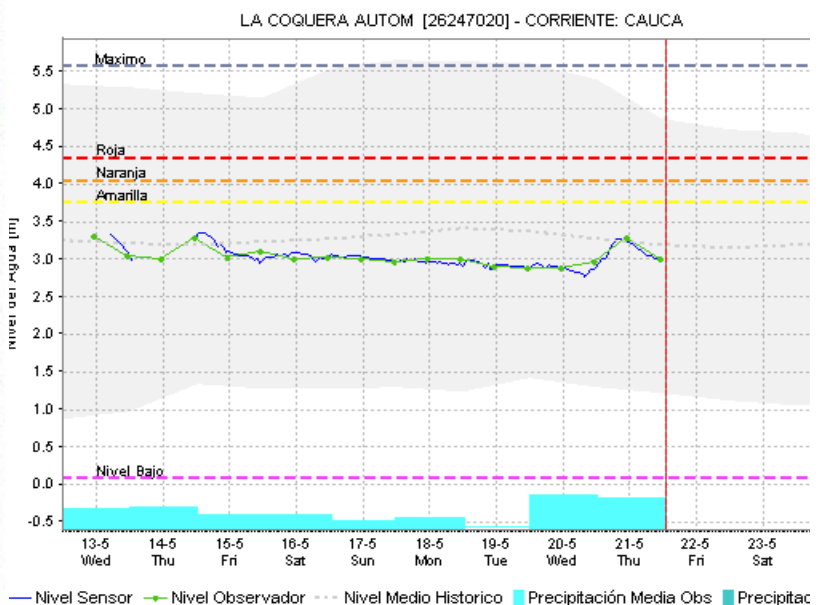
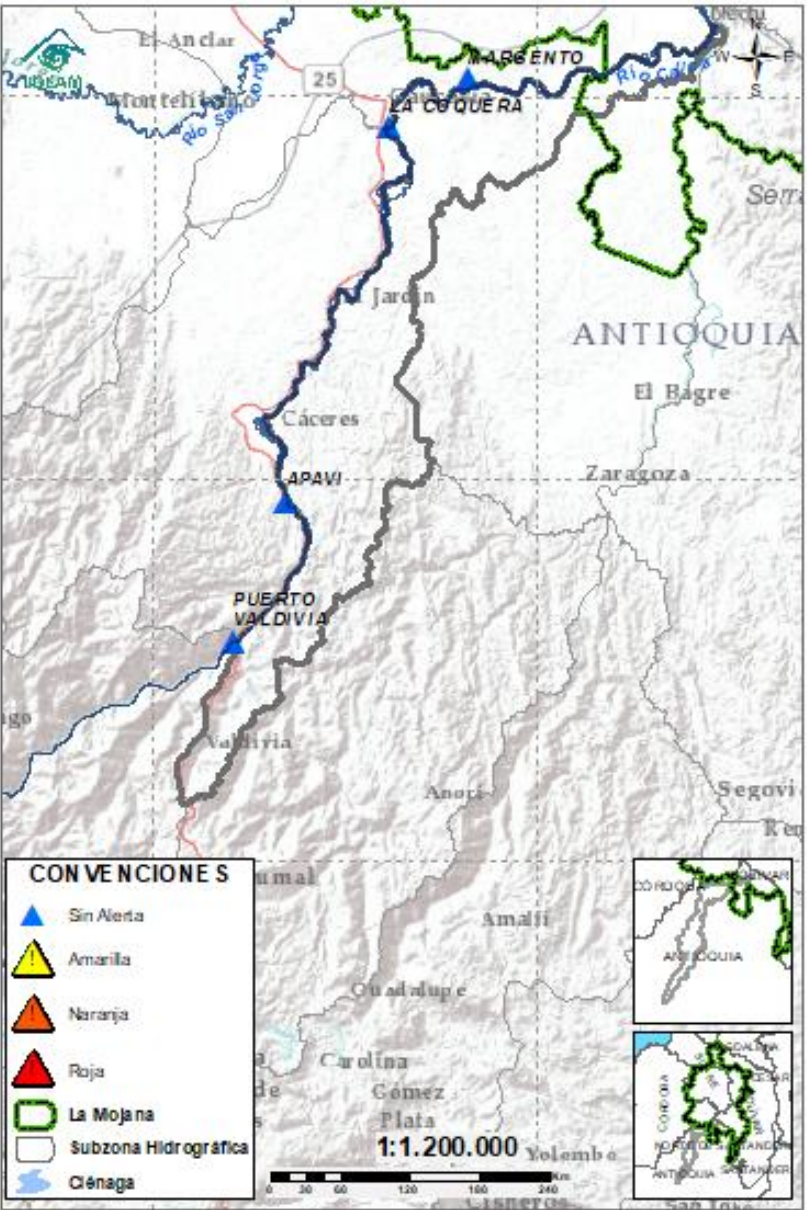

Subzona hidrográfica	Alerta	Descripción
Directos al Cauca entre Puerto Valdivia y río Nechí	Sin alerta	Ascenso de nivel en el río Cauca a la altura de Caucasia, probabilidad de nuevos ascensos desde Pto Valdivia al final de la jornada y estabilización los próximos días.

## 2.2.6. DIRECTOS AL BAJO MAGDALENA ENTRE EL BANCO Y PLATO

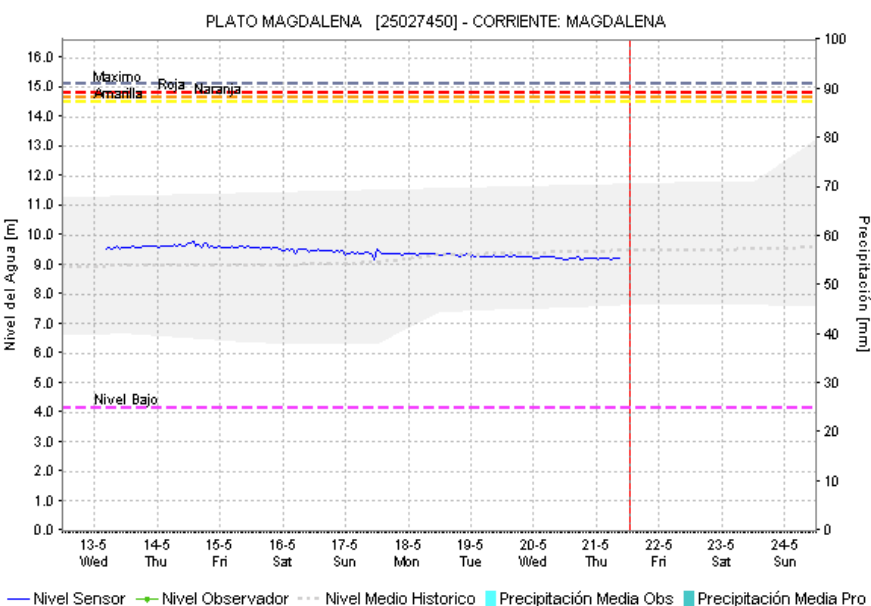
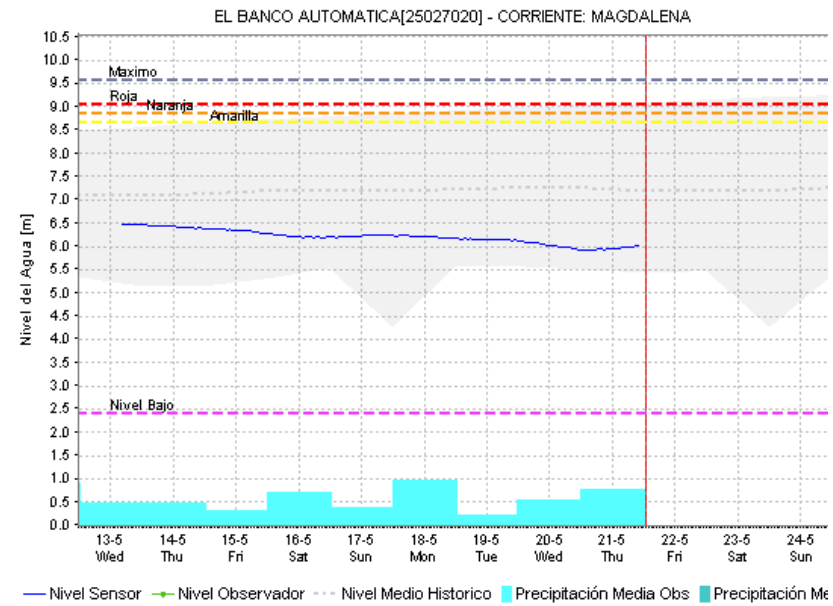
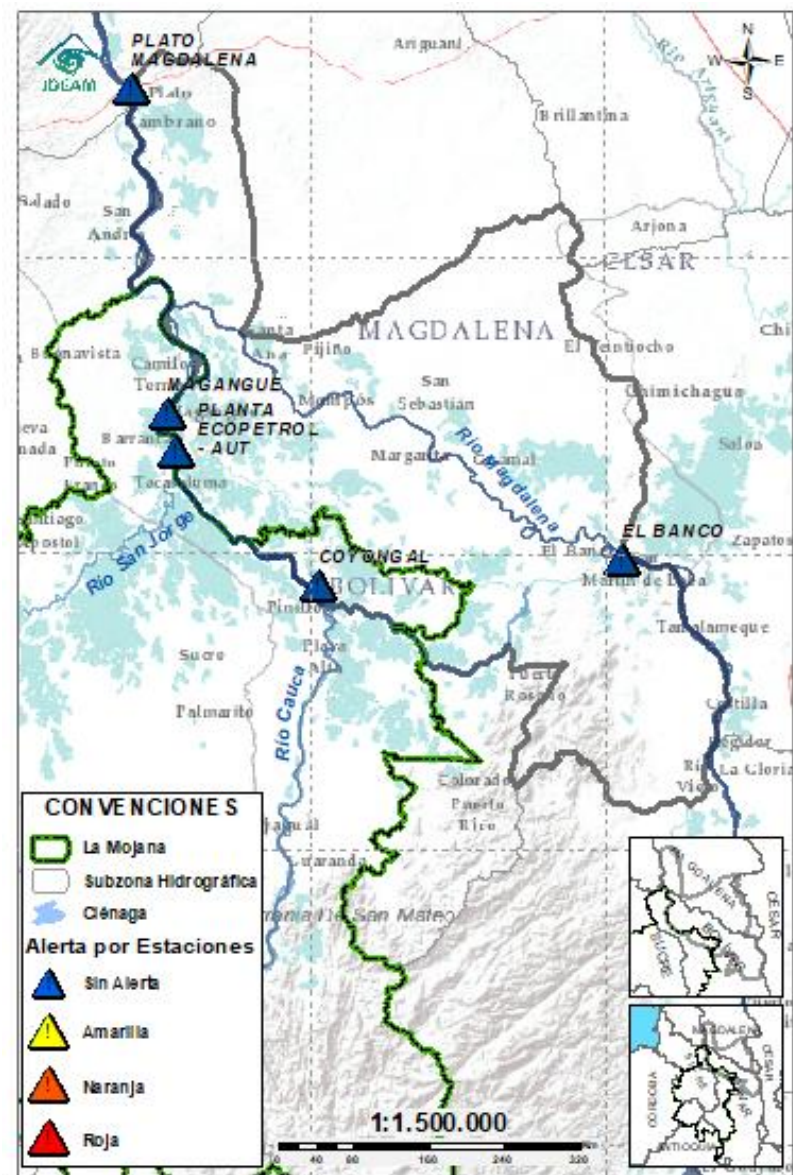

Subzona hidrográfica	Alerta	Descripción
Directos Bajo Magdalena entre el Banco y el Plato	Sin alerta	Probabilidad de ascensos de niveles en el río Magdalena a la altura de El Banco entre los próximos días, el cual se verá reflejado aguas abajo incluyendo los brazos de Loba y Mompós.

## EQUIPO DE TRABAJO CENTRO REGIONAL DE PRONÓSTICO Y ALERTAS TEMPRANA DE LA MOJANA

### **IDEAM**

[www.ideam.gov.co/](http://www.ideam.gov.co/)

**Correo electrónico:**

[servicio@ideam.gov.co,](mailto:servicio@ideam.gov.co)

Teléfono: 307 5625 ext. 1334 - 1336.

### **CORPOMOJANA**

<http://www.corpomojana.gov.co/>

**Correo electrónico:**

[corpomojana@corpomojana.gov.co](mailto:corpomojana@corpomojana.gov.co)

Teléfono: (+575) 295 5347

### **MINISTERIO DE AMBIENTE Y DESARROLLO SOSTENIBLE**

[Ministerio de Ambiente y Desarrollo Sostenible](http://Ministerio de Ambiente y Desarrollo Sostenible)

[\(minambiente.gov.co\)](http://minambiente.gov.co)

### **FONDO PARA LA VIDA Y LA BIODIVERSIDAD**

#### **Proyecto**

Fortalecimiento de capacidades en la democratización de la información hidrometeorológica en la ecorregión de La Mojana en el marco del ordenamiento ambiental del territorio alrededor del agua

<https://www.fiducoldex.com.co/negocios-fiduciarios/fondo-para-la-vida-y-la-biodiversidad>

