



Ambiente

LA MOJANA

BOLETÍN HIDROMETEOROLÓGICO

San Marcos, Sucre 11 de mayo de 2026

BOLETIN No: 087-2026

Programa Estratégico de transformación de la Ecorregión de La Mojana

Fortalecimiento de capacidades en la democratización de la información hidrometeorológica en la ecorregión de La Mojana en el marco del ordenamiento ambiental del territorio alrededor del agua.



Fondo
para la Vida
y la Biodiversidad



1.1 CONDICIONES METEOROLÓGICAS ANTECEDENTES

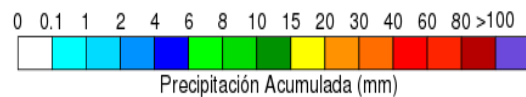
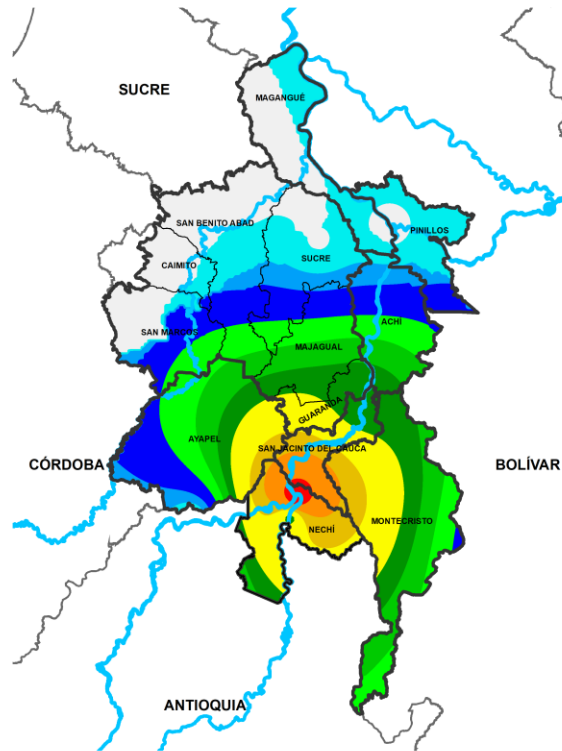

Precipitación acumulada
08/05/2026 (07:00) – 09/05/2026 (07:00)
Fuente: IDEAM

Lluvia registrada el 08 mayo de 2026

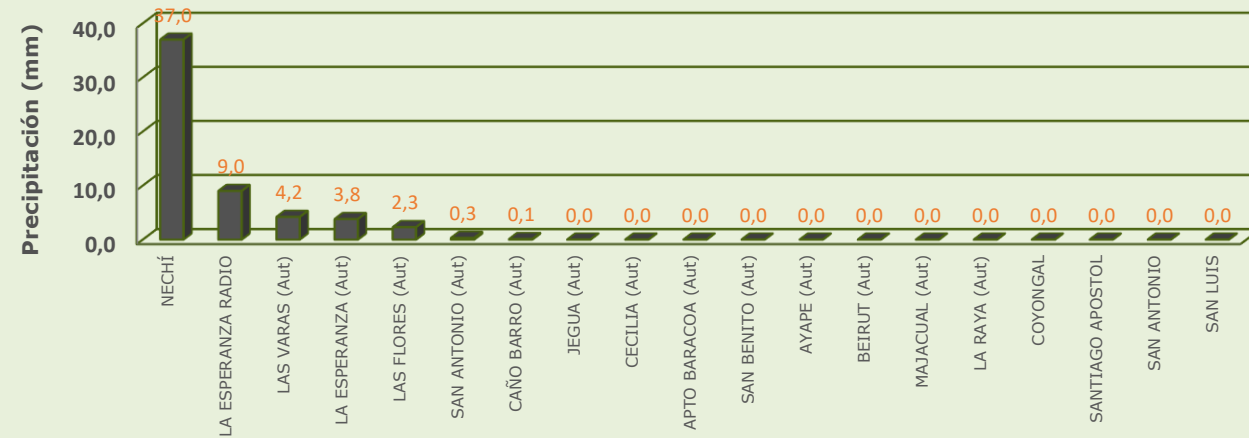

RESUMEN DE CONDICIONES DEL DÍA 08 DE MAYO

Precipitación: se registraron lluvias ligeras en San Benito Abad, Majagual y Sucre, mientras que en el resto de la región predominó el tiempo.

Temperatura: se registró una temperatura máxima de 36.6°C el 08 de mayo en el municipio de San Benito Abad y una mínima de 24.4°C en la madrugada del 09 de mayo en el municipio de Magangué.

1.1 CONDICIONES METEOROLÓGICAS ANTECEDENTES

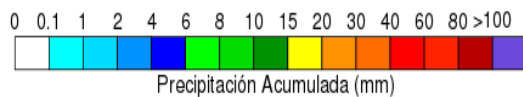
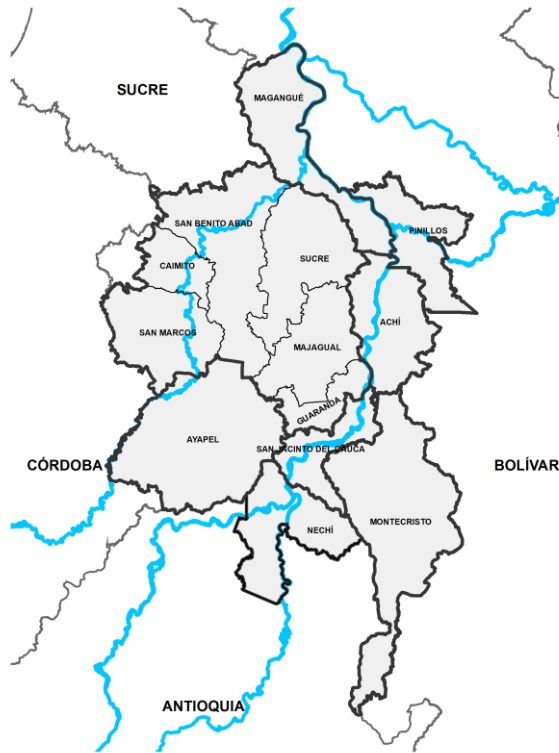

Precipitación acumulada
09/05/2026 (07:00) – 10/05/2026 (07:00)
Fuente: IDEAM

Lluvia registrada el 09 mayo de 2026

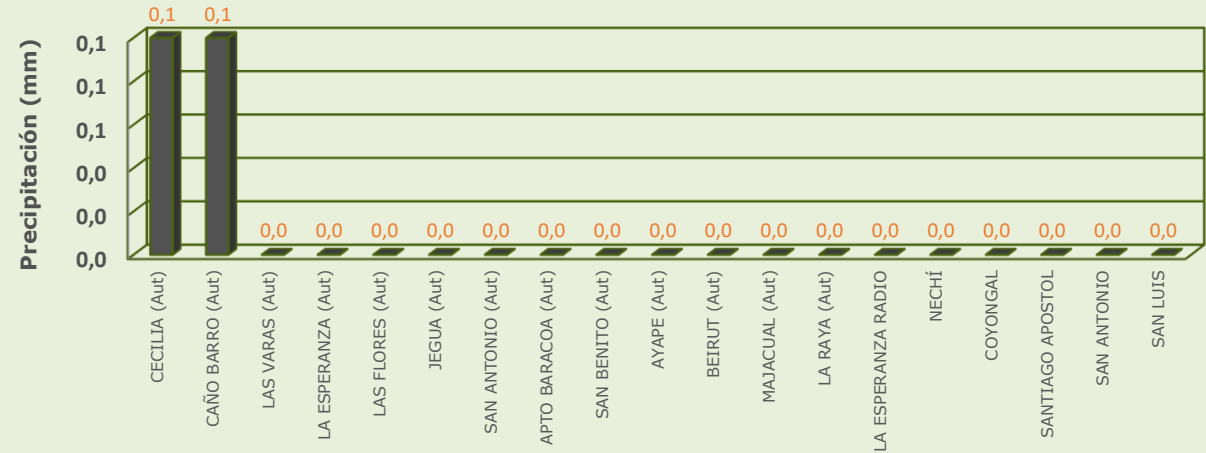

RESUMEN DE CONDICIONES DEL DÍA 09 DE MAYO

Precipitación: se registraron lluvias ligeras en San Benito Abad, Majagual y Sucre, mientras que en el resto de la región predominó el tiempo.

Temperatura: se registró una temperatura máxima de 36.9°C el 09 de mayo en el municipio de San Benito Abad y una mínima de 24.5°C en la madrugada del 10 de mayo en el municipio de Magangué.

1.1 CONDICIONES METEOROLÓGICAS ANTECEDENTES

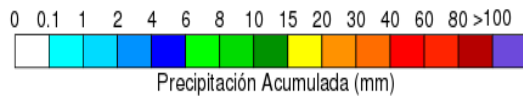
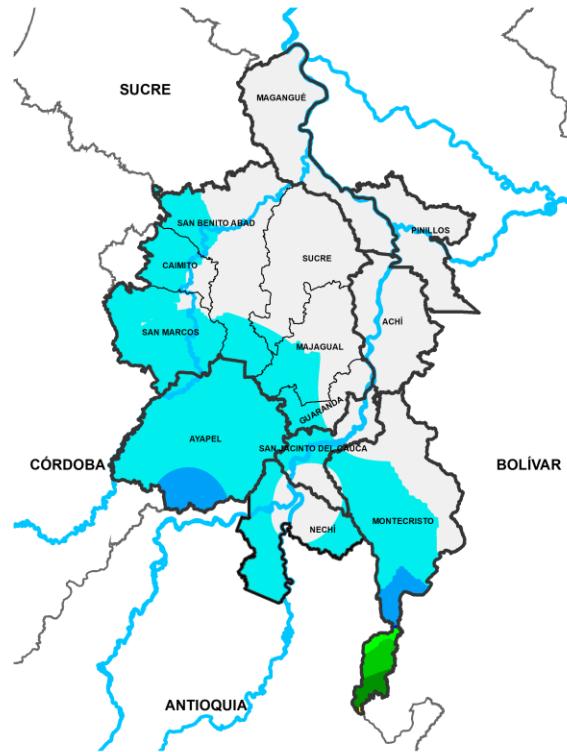

Precipitación acumulada
10/05/2026 (07:00) – 11/05/2026 (07:00)
Fuente: IDEAM

Lluvia registrada el 10 mayo de 2026

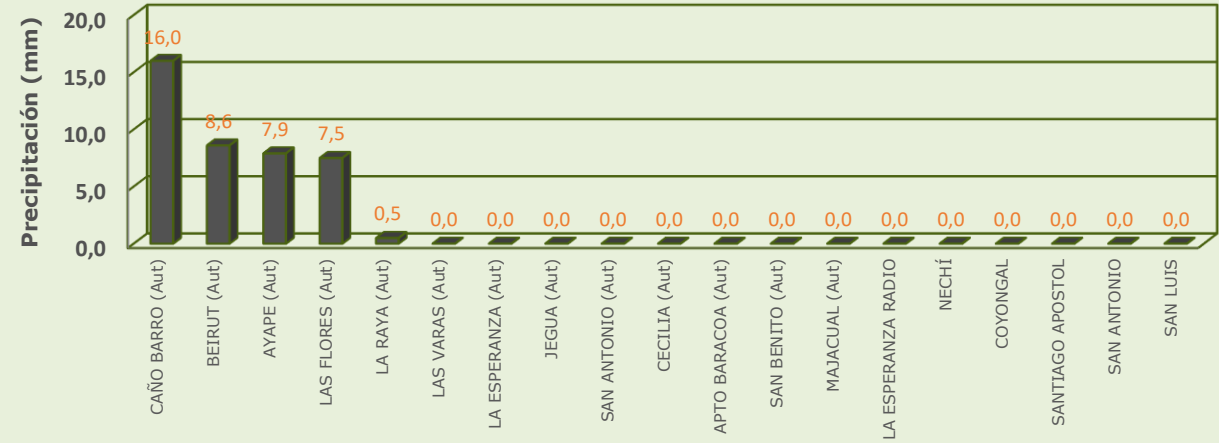

RESUMEN DE CONDICIONES DEL DÍA 10 DE MAYO

Precipitación: se registraron lluvias ligeras en San Benito Abad, Majagual y Sucre, mientras que en el resto de la región predominó el tiempo.

Temperatura: se registró una temperatura máxima de 35.8°C el 10 de mayo en el municipio de Magangué y una mínima de 25.2°C en la madrugada del 11 de mayo en el municipio de Nechí.

1.2 CONDICIONES METEOROLÓGICAS ACTUALES



Imagen de satélite IR 10:30 HLC
Fuente: IDEAM



Imagen de satélite VISIBLE 10:10 HLC
Fuente: IDEAM

En las últimas horas tuvimos lluvias en el sur y cielo parcialmente nublado y tiempo seco en el resto de la región

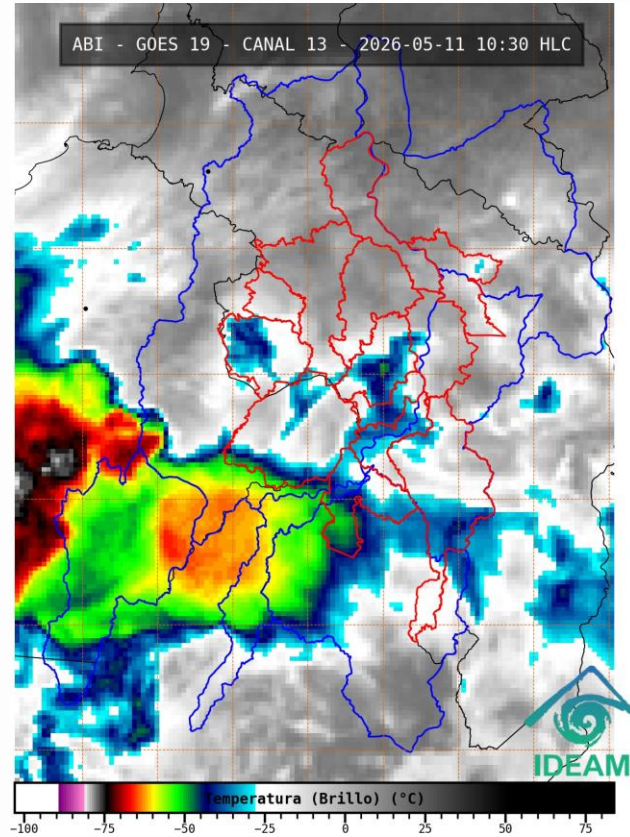
1.3. PRONÓSTICO METEOROLÓGICO

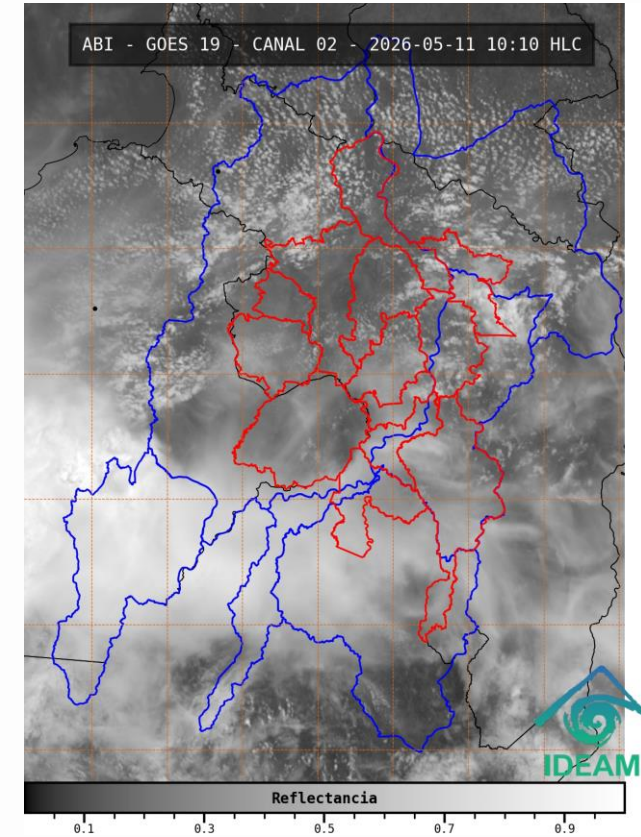
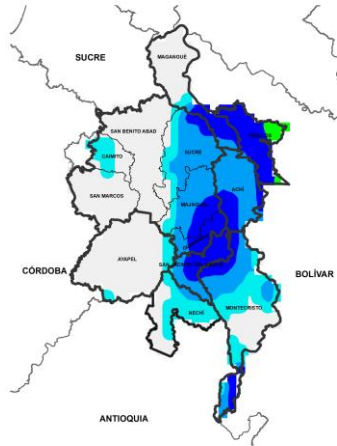

NOCHE DEL 11 DE MAYO

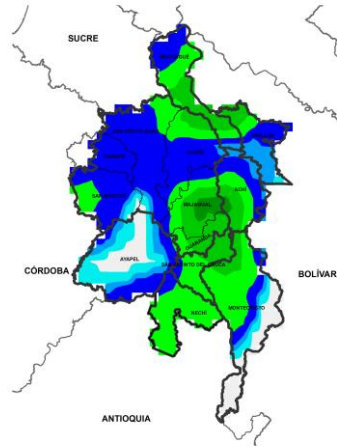

MADRUGADA DEL 12 DE MAYO

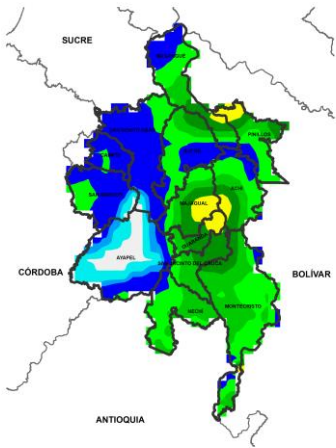

ACUMULADO DEL 11 AL 12 DE MAYO

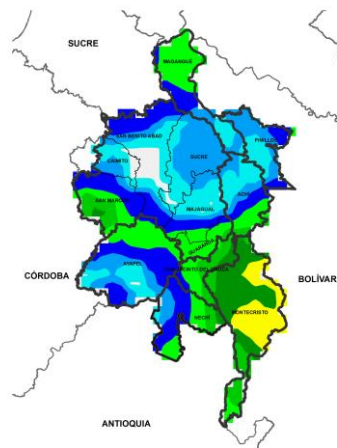

ACUMULADO DEL 12 AL 13 DE MAYO



Día	Jornada	Temperatura Máxima	Nubosidad	Tipo de Precipitación	Probabilidad de Lluvia (%)
11 DE MAYO DE 2026	Tarde	35°C	Despejado	Sin lluvias	10%
	Noche	24°C	Parcialmente nublado	Lluvias	60%

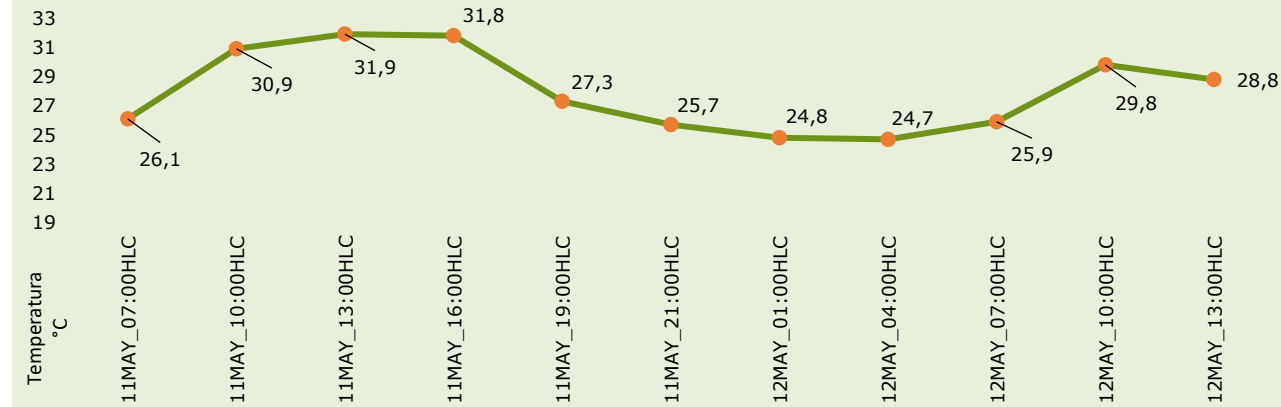

Pronóstico de temperaturas medias para los próximos 02 días

PRONÓSTICO PARA EL LUNES 11 DE MAYO

Precipitación: tarde sin lluvias y variaciones de nubosidad. Jornada nocturna con aumento de nubosidad en las primeras horas de la noche y hacia la madrugada se prevén lluvias de media y baja intensidad extendidas de forma generalizada en la región, se espera que las precipitaciones sean más intensas en el oriente sobre Achí, Pinillos, Sucre, Majagual, Montecristo, San Jacinto del Cauca y Nechí.

Temperatura: En general, las temperaturas máximas oscilarán entre los 33°C y 35°C. Las mínimas estarán entre 23°C y 24°C.

2.1. CONDICIONES HIDRÓLOGICAS ANTECEDENTES

Ambiente

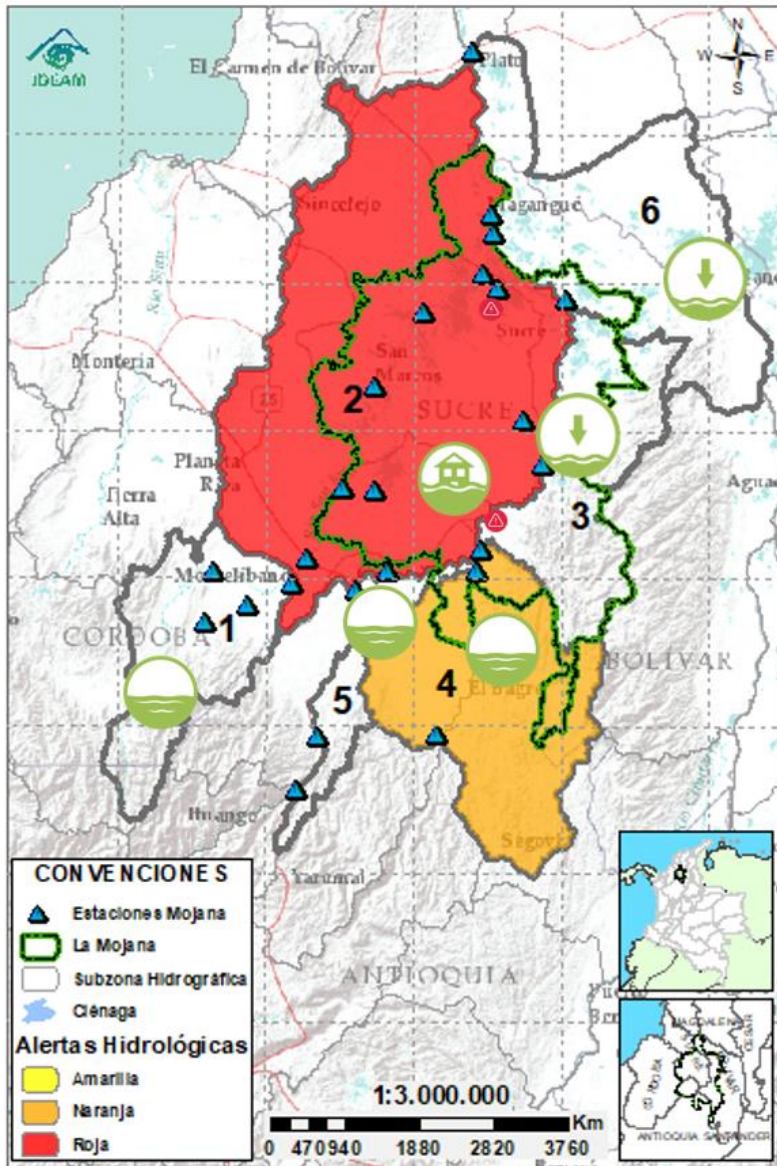

CONVENCIONES DE TERMINOS HIDROLÓGICOS



Lluvias

Lluvias antecedentes intensas o continuas y/o pronóstico de las mismas, las cuales pueden generar crecientes súbitas en los ríos principales y sus afluentes.



Descenso

Condición de disminución de niveles.



Ascenso

Condición de aumento de niveles.



Creciente súbita

Fenómeno natural que se presenta en los ríos de montaña como consecuencia de la ocurrencia de lluvias intensas o torrenciales en zonas de alta pendiente del cauce principal y sus afluentes.



Tránsito de creciete

Es el desplazamiento de una onda de creciete de aguas arriba hacia aguas abajo de la corriente.



Creciente por desembalse

Proceso de tránsito del flujo de agua por descarga controlada desde un embalse.



Inundación

Aumento en los niveles y/o caudales de los cuerpos de agua que superan la capacidad máxima de transporte o modificación de la sección transversal que la reduce, ocasionando el desbordamiento e inundación de sus zonas aledañas.



Niveles estables

No se presentan fluctuaciones considerables de nivel del cuerpo de agua.



Alerta ROJA

PARA TOMAR ACCIÓN Advierte a los sistemas de prevención y atención de desastres sobre la amenaza que puede ocasionar un fenómeno con efectos adversos sobre la población, el cual requiere la atención inmediata por parte de la población y de los cuerpos de atención y socorro. Se emite una alerta sólo cuando la identificación de un evento extraordinario indique la probabilidad de amenaza inminente y cuando la gravedad del fenómeno implique la movilización de personas y equipos, interrumpiendo el normal desarrollo de sus actividades cotidianas.



Alerta NARANJA

PARA PREPARARSE Indica la presencia de un fenómeno. No implica amenaza inmediata y como tanto es catalogado como un mensaje para informarse y prepararse. El aviso implica vigilancia continua ya que las condiciones son propicias para el desarrollo de un fenómeno, sin que se requiera permanecer alerta.



Alerta AMARILLA

PARA INFORMARSE Es un mensaje oficial por el cual se difunde información. Por lo regular se refiere a eventos observados o registrados y puede contener algunos elementos de pronóstico a manera de orientación. Por sus características pretéritas y futuras difiere del aviso y de la alerta, y por lo general no está encaminado a alertar sino a informar.

SIN ALERTA La información que se suministra se encuentra fuera de los umbrales de alerta.

2.1. CONDICIONES HIDROLÓGICAS ACTUALES

Ambiente

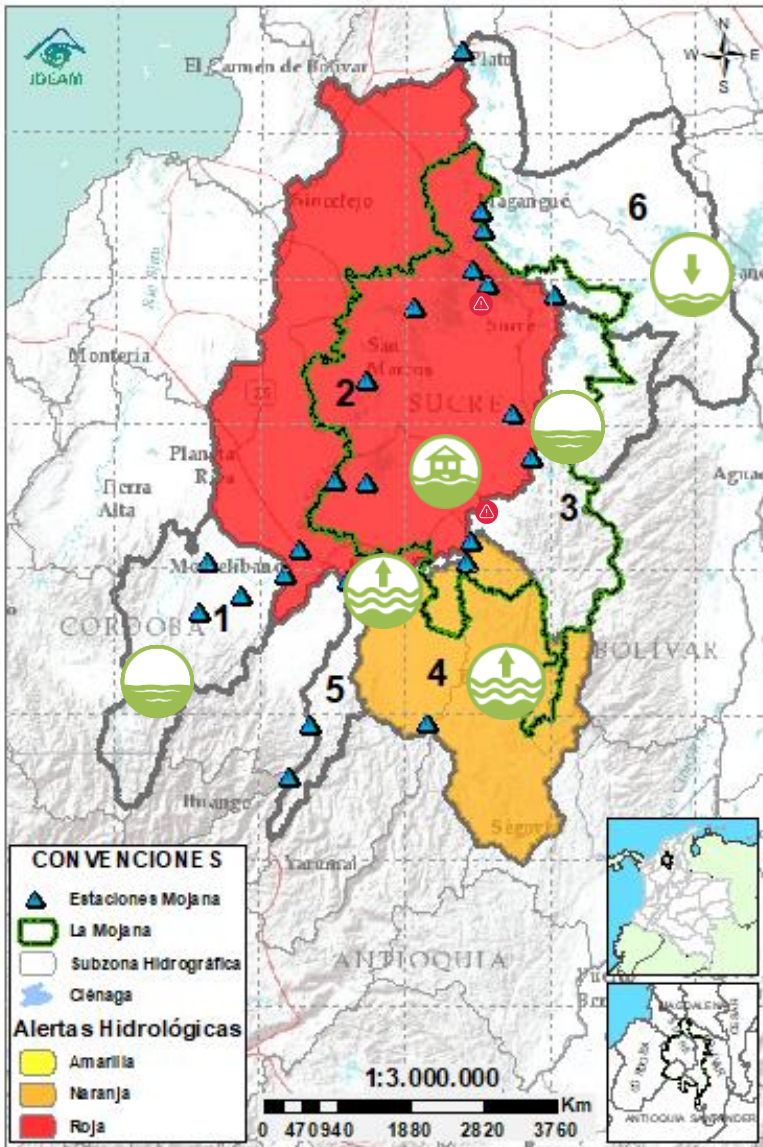

Descripción condiciones hidrológicas: se mantiene en alerta naranja el Bajo Nechí debido a las crecientes registradas entre los ríos Tigui y Nechí a la altura de El Bagre y la probabilidad de nuevos ascensos los próximos días. Se prevé ascenso de nivel en el río Cauca, los próximos días; el cual se verá reflejado en los cuerpos de agua asociados a Caregato. Probabilidad de ascensos en la cuenca alta del río San Jorge los próximos días.

Alerta	Zona Hidrográfica	Subzona o Cuenca Hidrográfica	Condición predominante	Descripción de la alerta hidrológica
Sin alerta	1 Bajo Magdalena-Cauca - San Jorge	Alto San Jorge	Niveles estables	Estabilización de niveles, probabilidad de ascensos en los aportantes del río San Jorge los próximos días.
	2 Bajo Magdalena-Cauca - San Jorge	Bajo San Jorge	Inundación	Probabilidad de estabilización de nivel en los cuerpos de agua asociados al rompimiento en Caregato, así como en el río San Jorge los próximos días. Permanencia de áreas inundadas por el rompimiento en Caregato.
Sin alerta	3 Bajo Magdalena-Cauca - San Jorge	Directos al Bajo Cauca- ciénaga La Raya entre el río Nechí y Brazo de Loba	Niveles estables	Probabilidad de ascensos de nivel en los aportantes del río Caribona los próximos días, así como en el río Cauca.
	4 Nechí	Bajo Nechí y Directos al Bajo Nechí	Niveles en ascenso	Crecientes transitando entre el río Tigui y el río Nechí a la altura de El Bagre, probabilidad de nuevos ascensos los próximos días.
Sin alerta	5 Cauca	Directos al Cauca entre Puerto Valdivia y río Nechí	Niveles en ascenso	Ascenso de niveles en el río Cauca a la altura de Nechí, se prevén nuevos ascensos desde Pto Valdivia entre hoy y mañana.
Sin alerta	6 Bajo Magdalena	Directos Bajo Magdalena entre El Banco y Plato	Niveles en descenso	Probabilidad de ligero ascenso de nivel en el río Magdalena a la altura de El Banco los próximos días, el cual se verá reflejada en los Brazos de Loba y Mompós.

Nota 1: Las alertas hidrológicas pueden ser corregidas y/o actualizadas en el futuro. No representa una certificación oficial del IDEAM.

Nota 2: Es probable que los eventos hidrológicos reportados en las alertas emitidas no se estén presentando sobre los ríos principales sino sobre sus afluentes.

Nota 3: El IDEAM recomienda a la población ribereña estar muy atenta al comportamiento de los niveles de los ríos y atender las recomendaciones que la Unidad Nacional de Gestión del Riesgo de Desastres (UNGRD) emita para la implementación de medidas de contingencia ante posibles afectaciones por desbordamientos e inundaciones.

2.2.1. SUBZONA HIDROGRÁFICA DEL RIO SAN JORGE CUENCA ALTA

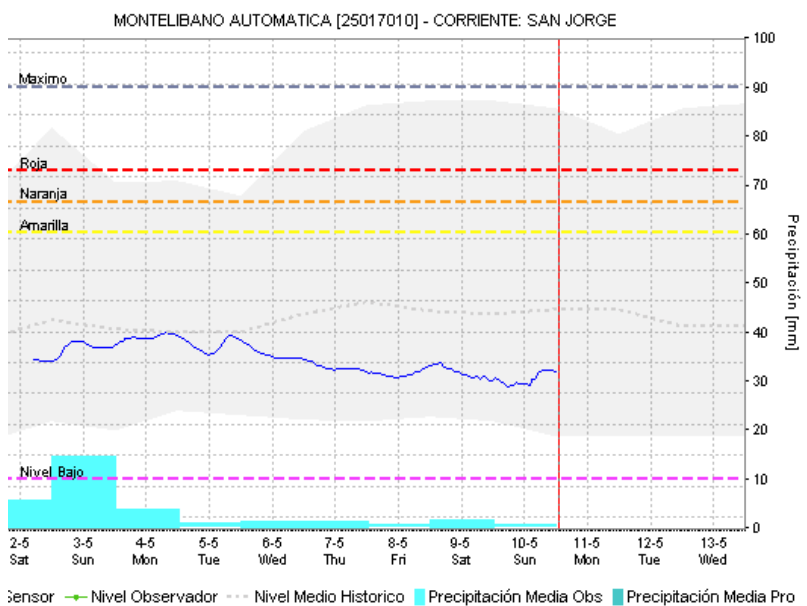
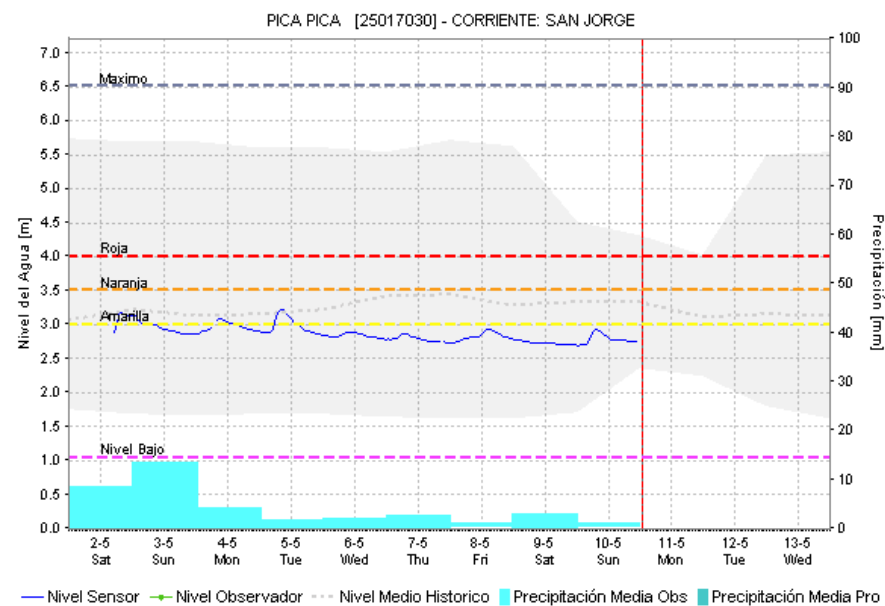
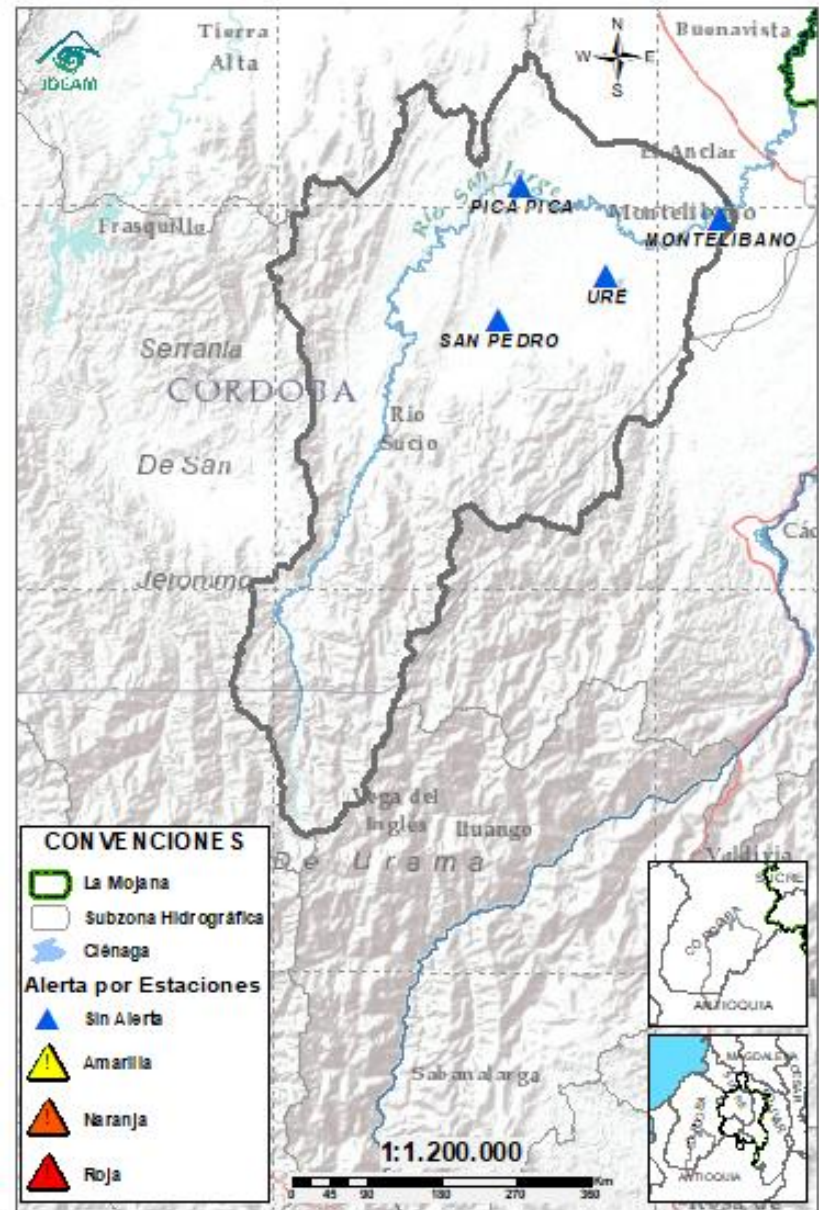

Subzona hidrográfica	Alerta	Descripción
Cuenca alta del río San Jorge	Sin alerta	Estabilización de niveles, probabilidad de ascensos en los aportantes del río San Jorge los próximos días.

2.2.2. SUBZONA HIDROGRÁFICA DEL RIO SAN JORGE CUENCA BAJA

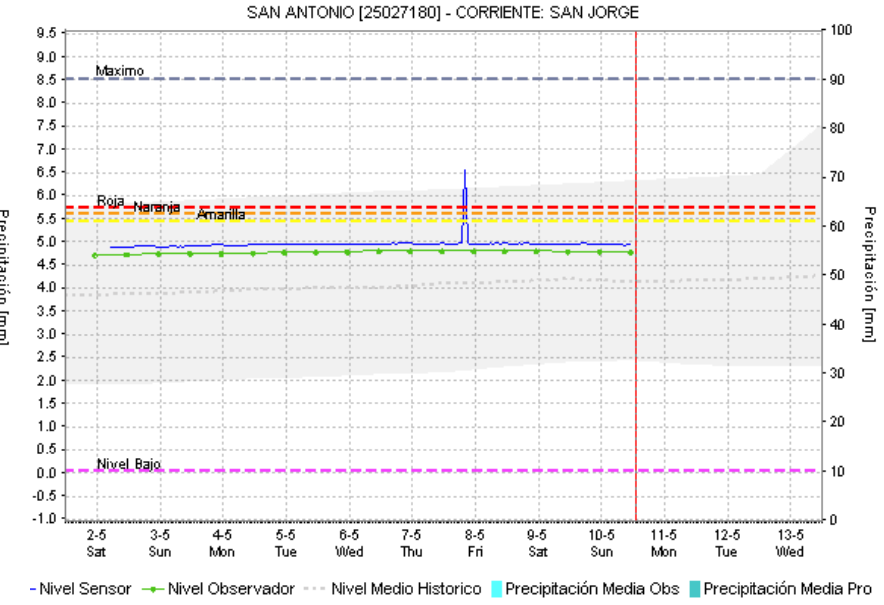
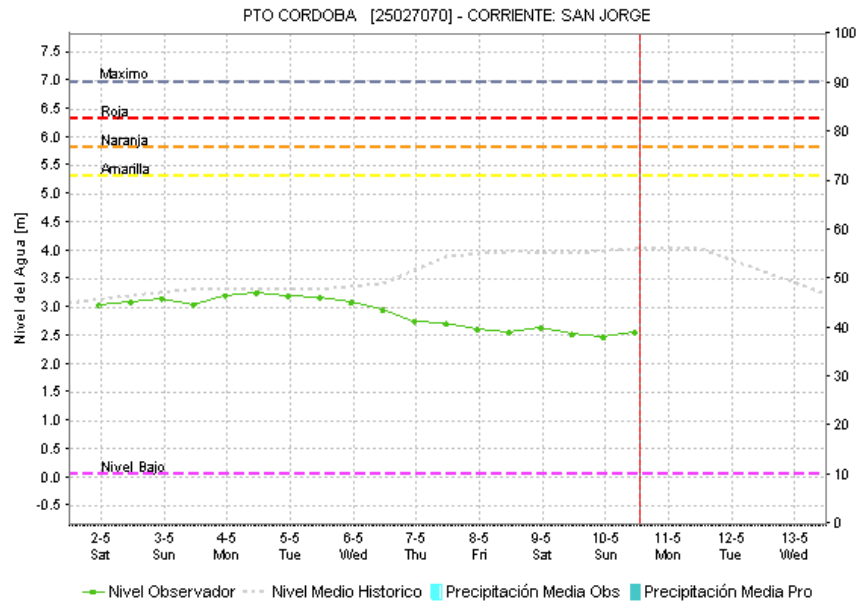
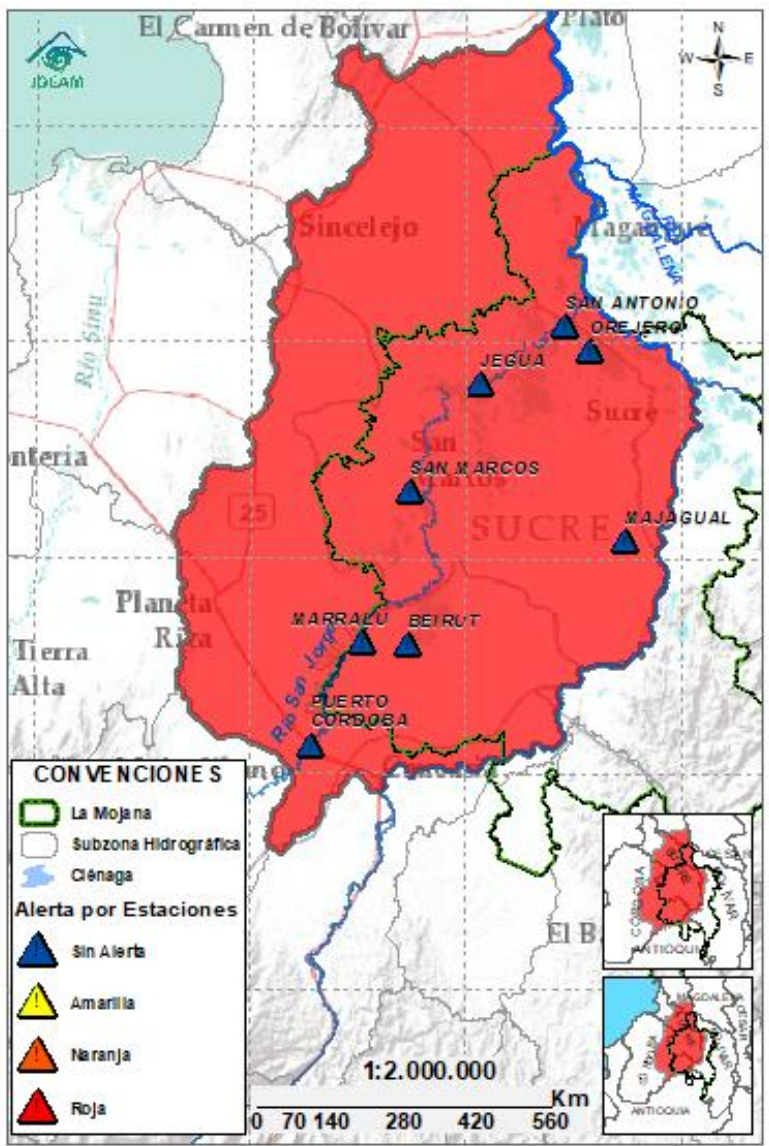

Subzona hidrográfic a	Alerta	Descripción
Cuenca baja del río San Jorge		Probabilidad de estabilización de nivel en los cuerpos de agua asociados al rompimiento en Caregato, así como en el río San Jorge los próximos días. Permanencia de áreas inundadas por el rompimiento en Caregato.
		Rompimientos en la margen izquierda del río San Jorge en los sectores del Totumo, Cantaleta y Vorágine, afectando la comunidad de Nueva Esperanza, Puerto Leticia, Puerto Santo y Cintura – Pueblo Nuevo. (08/02/2026) . Activación del rompimiento en el sector de la Hacienda la Palmira (4/02/2026) .

2.2.3. DIRECTOS AL BAJO CAUCA – CIENAGA DE LA RAYA ENTRE EL RIO NECHÍ Y EL BRAZO DE LOBA



GRACIAS A DIOS

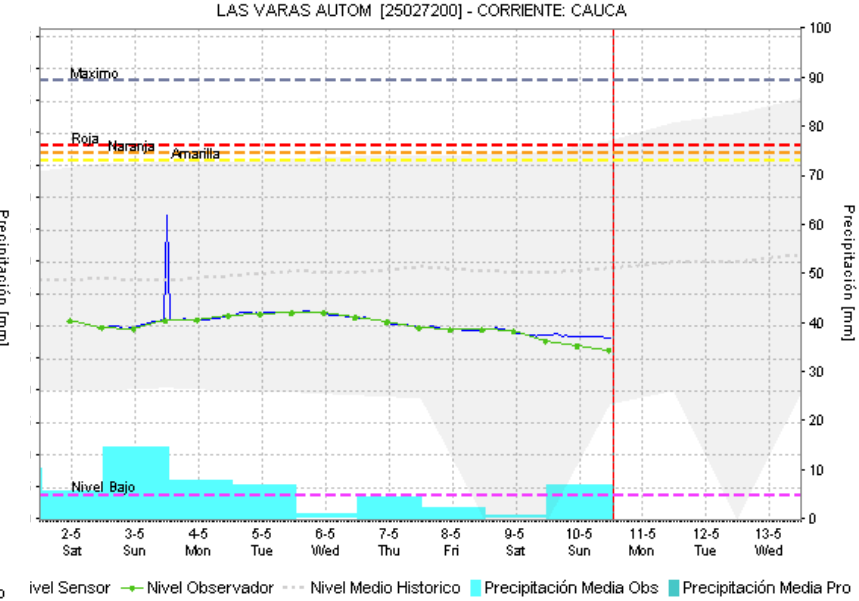
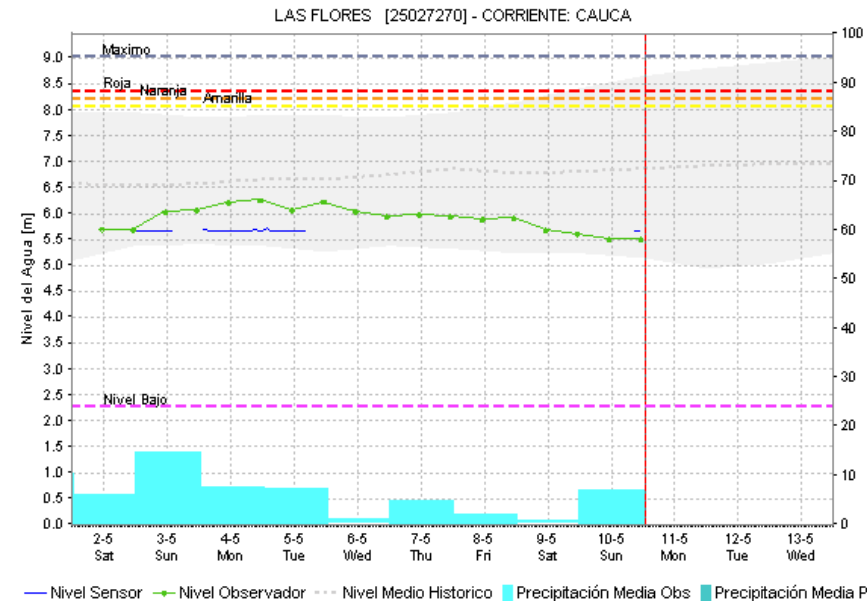
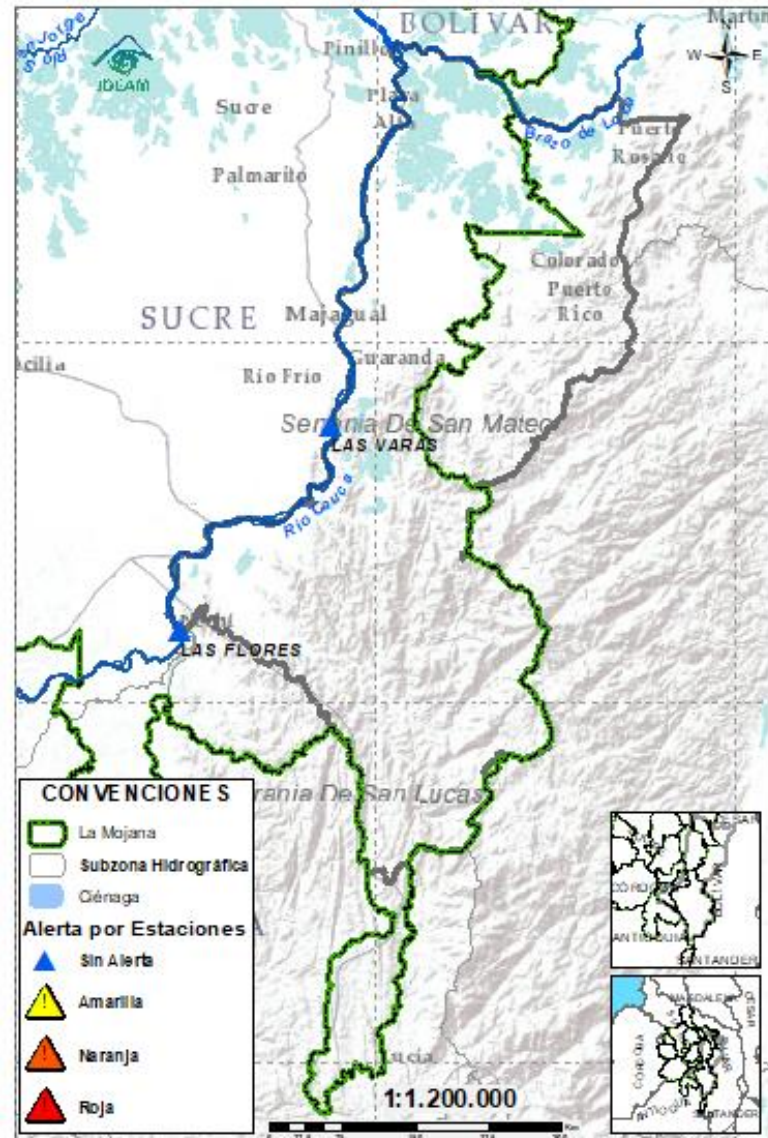

Subzona hidrográfica	Alerta	Descripción
Directos al bajo Cauca-Ciénaga La Raya entre el río Nechí y Brazo de Loba	Sin alerta	Probabilidad de ascensos de nivel en los aportantes del río Caribona los próximos días. En el río Cauca, se espera estabilización de niveles en el transcurso del día y ascenso de niveles los próximos días.
		Alerta puntual en el sector Caregato (San Jacinto del Cauca, Bolívar), por ingreso del río Cauca hacia el Bajo San Jorge. (06/05/2024).

2.2.4. SUBZONA HIDROGRÁFICA DEL RIO NECHÍ CUENCA BAJA

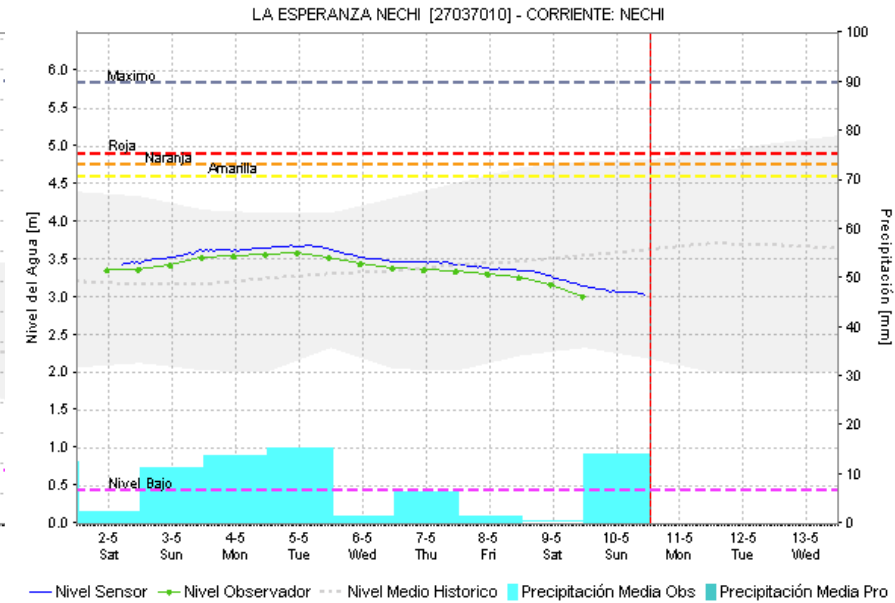
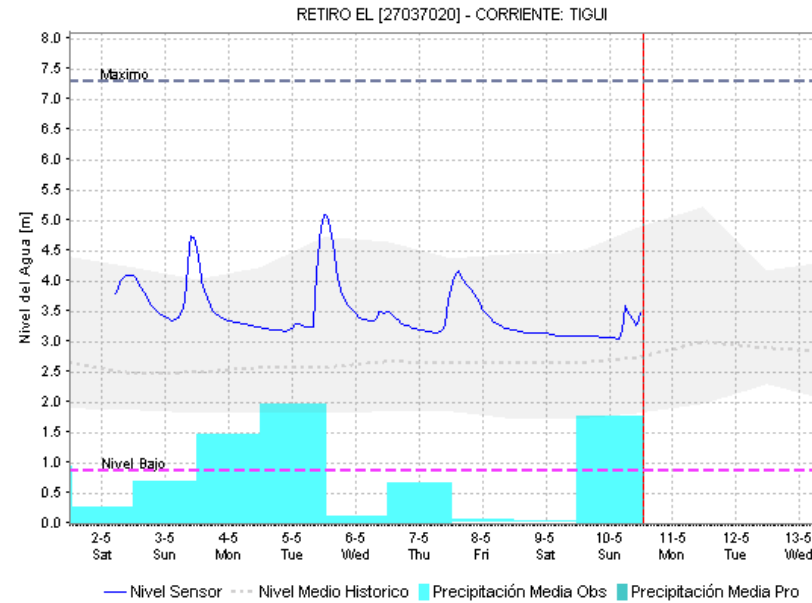
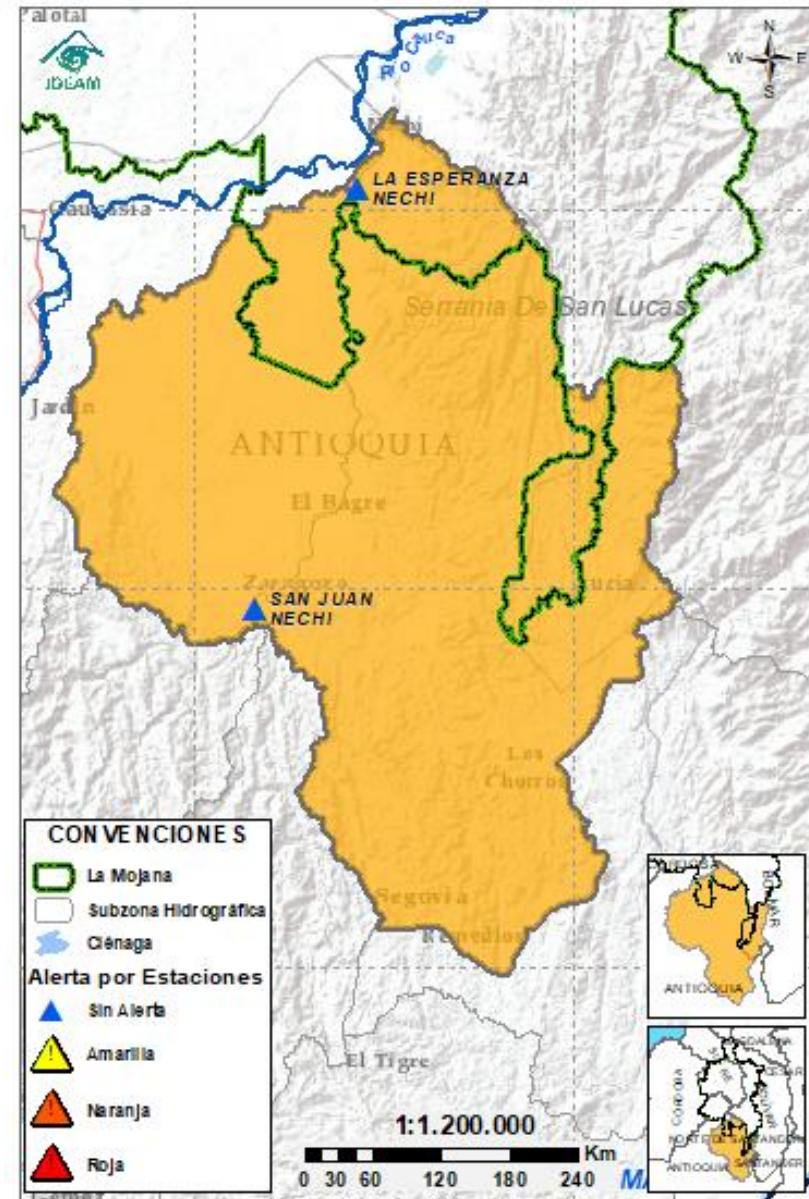

Subzona hidrográfica	Alerta	Descripción
Cuenca baja del río Nechí		Crecientes transitando entre el río Tiguí y el río Nechí a la altura de El Bagre, probabilidad de nuevos ascensos los próximos días.

2.2.5. DIRECTOS AL CAUCA ENTRE PUERTO VALDIVIA Y NECHÍ

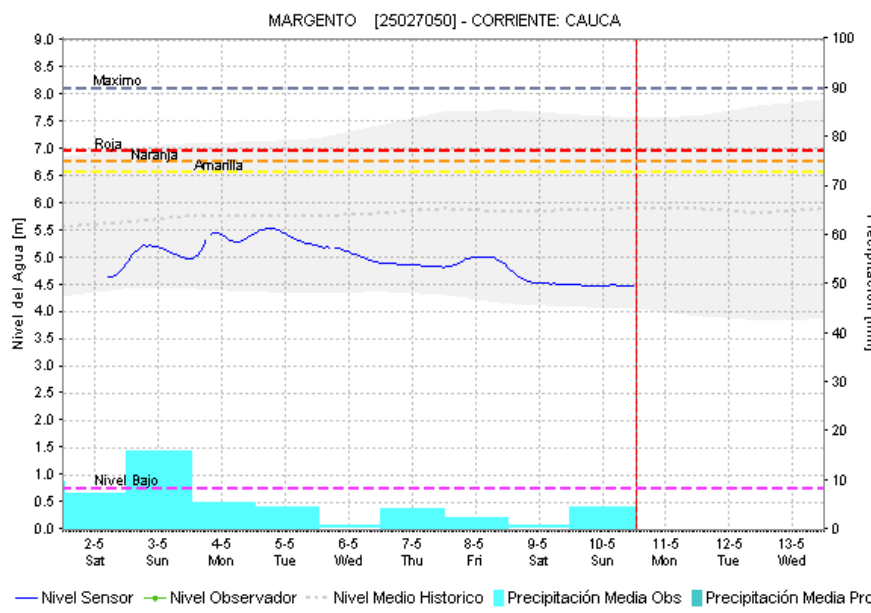
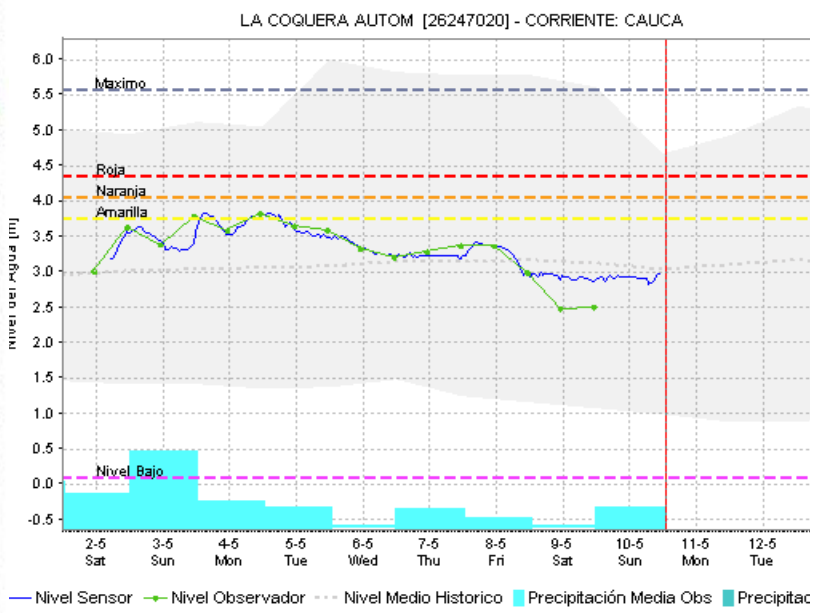
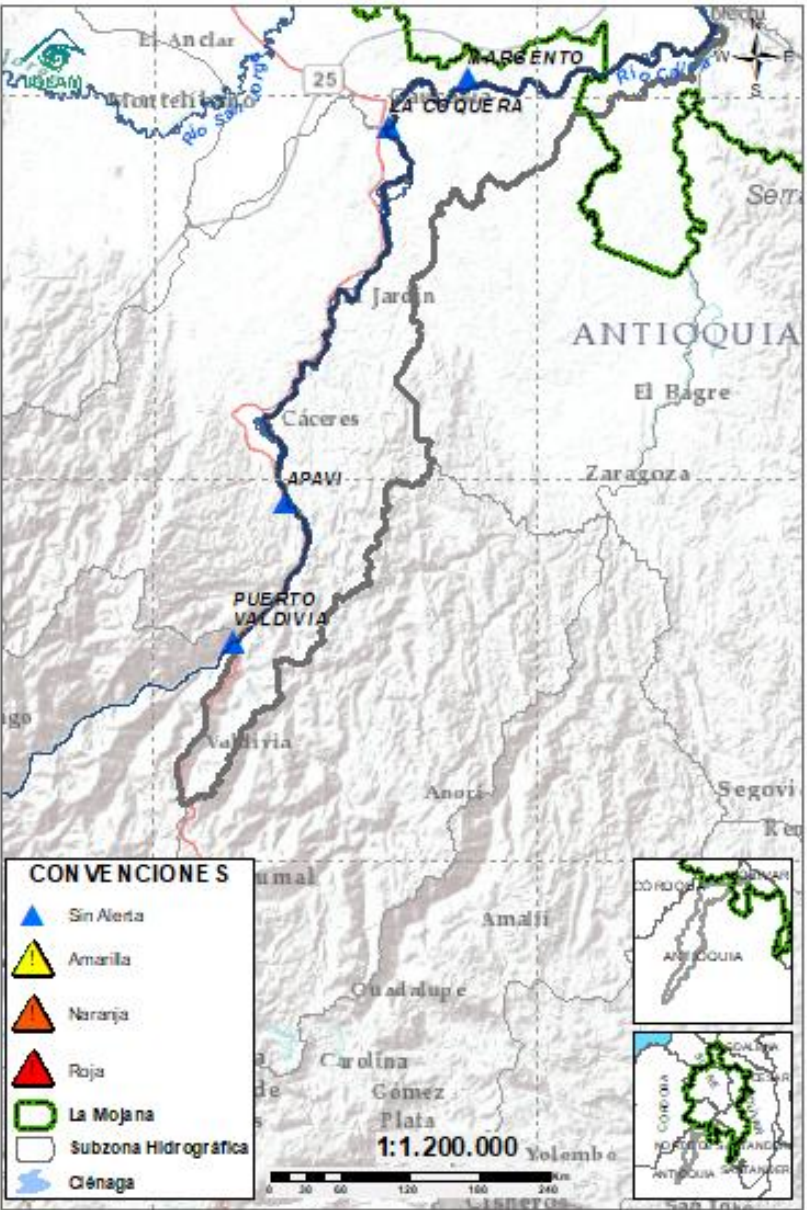

Subzona hidrográfica	Alerta	Descripción
Directos al Cauca entre Puerto Valdivia y río Nechí	Sin alerta	Ascenso de niveles en el río Cauca a la altura de Nechí, se prevén nuevos ascensos desde Pto Valdivia entre hoy y mañana.

2.2.6. DIRECTOS AL BAJO MAGDALENA ENTRE EL BANCO Y PLATO

Ambiente

Fondo para la Vida y la Biodiversidad

CORPOMOJANA

IDEAM

GRACIAS A DIOS

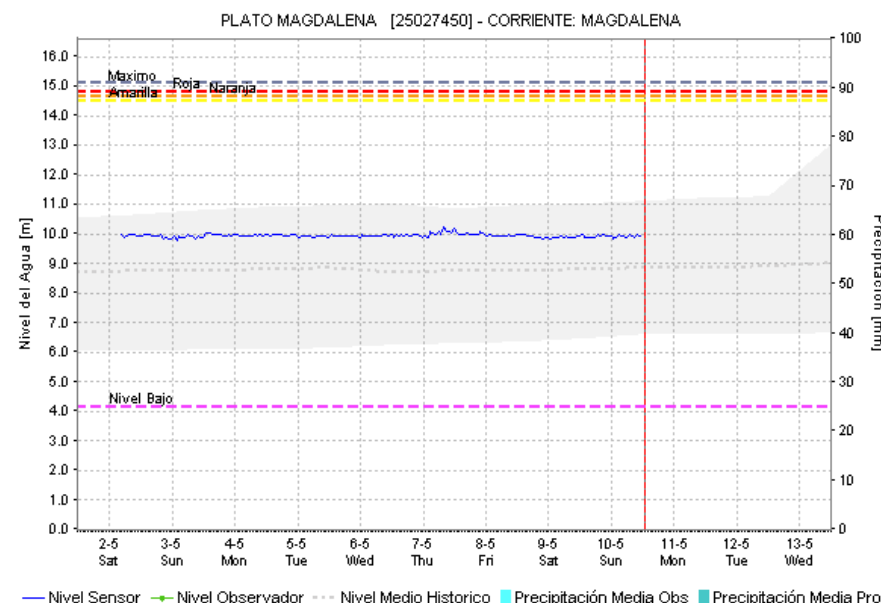
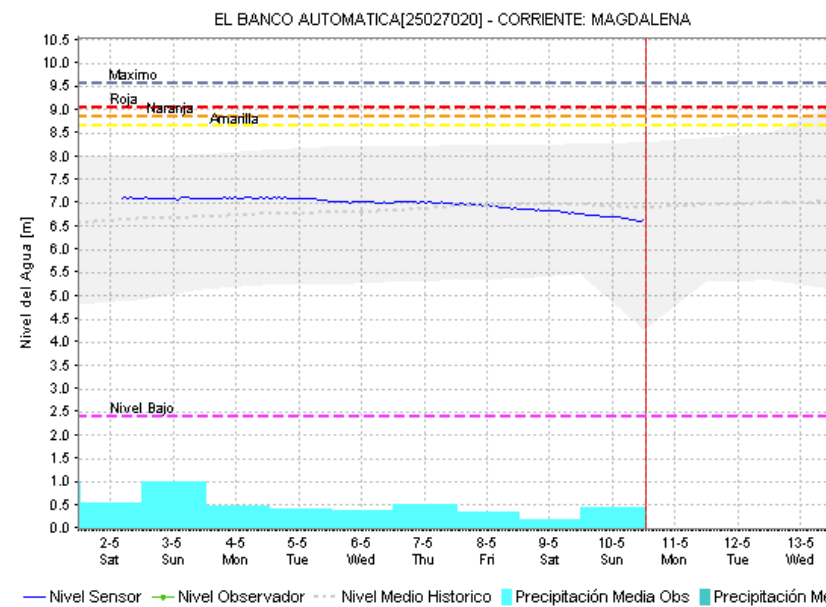
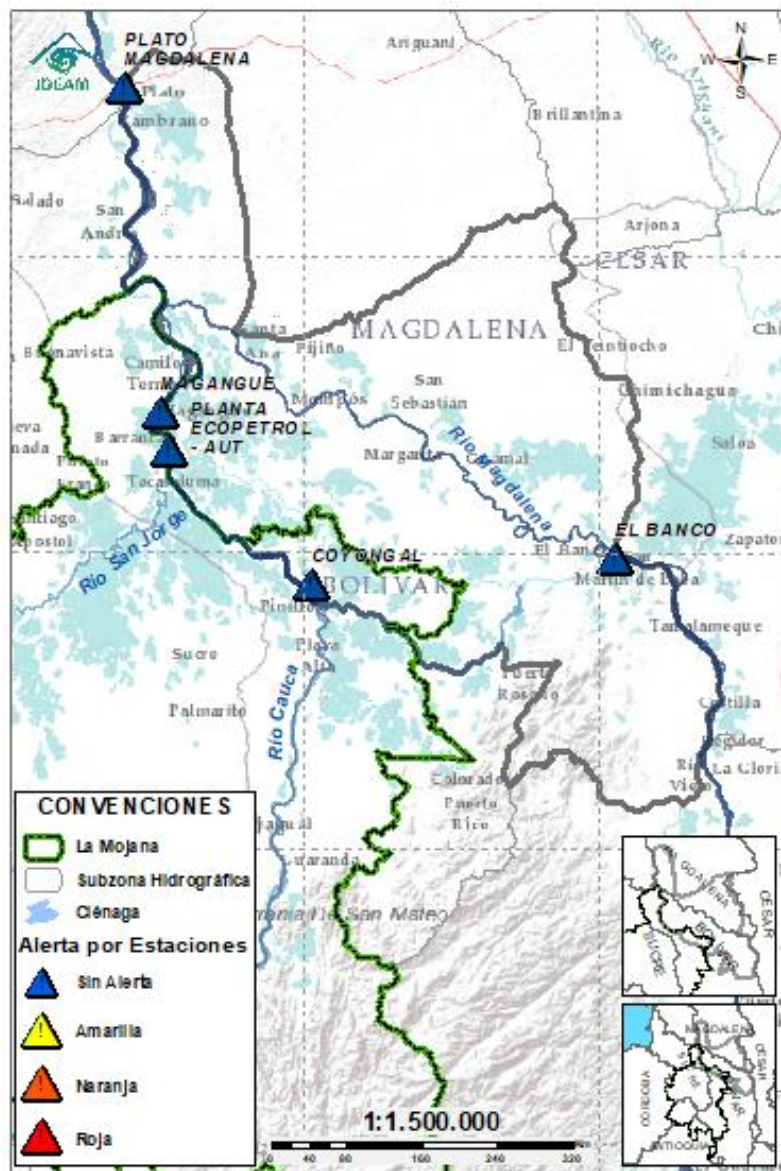

Subzona hidrográfica	Alerta	Descripción
Directos Bajo Magdalena entre el Banco y el Plato	Sin alerta	Probabilidad de ligero ascenso de nivel en el río Magdalena a la altura de El Banco los próximos días, el cual se verá reflejada en los Brazos de Loba y Mompós.

EQUIPO DE TRABAJO CENTRO REGIONAL DE PRONÓSTICO Y ALERTAS TEMPRANA DE LA MOJANA

IDEAM

www.ideam.gov.co/

Correo electrónico:

[servicio@ideam.gov.co,](mailto:servicio@ideam.gov.co)

Teléfono: 307 5625 ext. 1334 - 1336.

CORPOMOJANA

<http://www.corpomojana.gov.co/>

Correo electrónico:

corpomojana@corpomojana.gov.co

Teléfono: (+575) 295 5347

MINISTERIO DE AMBIENTE Y DESARROLLO SOSTENIBLE

Ministerio de Ambiente y Desarrollo Sostenible

[\(minambiente.gov.co\)](http://minambiente.gov.co)

FONDO PARA LA VIDA Y LA BIODIVERSIDAD

Proyecto

Fortalecimiento de capacidades en la democratización de la información hidrometeorológica en la ecorregión de La Mojana en el marco del ordenamiento ambiental del territorio alrededor del agua

<https://www.fiducoldex.com.co/negocios-fiduciarios/fondo-para-la-vida-y-la-biodiversidad>

