

# INFORME TÉCNICO DIARIO

IDEAM comunica al Sistema Nacional para la Gestión del Riesgo de Desastres (SNGRD) y al Sistema Nacional Ambiental (SINA).

Bogotá D. C. 11 de enero de 2024  
Hora de actualización 13:00 HLC

Boletín No.

011



## CONTENIDO

[Lo más destacado](#)

[Precipitación](#)

[Temperaturas](#)

[Alerta por descensos significativos de las temperaturas mínimas del aire](#)

[Condiciones Hidrometeorológicas actuales](#)

[Pronóstico de precipitación de las próximas 24 horas](#)

[Pronóstico condiciones meteorológicas adicionales](#)

[Alertas Hidrológicas](#)

[Seguimiento y Pronóstico de las Amenazas por Deslizamientos](#)

[Seguimiento y Pronóstico de las Amenazas por Incendios](#)

[Alertas Meteomarinas vigentes Mar Caribe Colombiano](#)

[Alertas Meteomarinas vigentes Océano Pacífico Nacional](#)

[Alertas Meteomarinas por Ciclón Tropical Mar Caribe Colombiano](#)



Alerta  
**ROJA**

**PARA TOMAR ACCIÓN** Advierte a los sistemas de prevención y atención de desastres sobre la amenaza que puede ocasionar un fenómeno con efectos adversos sobre la población, el cual requiere la atención inmediata por parte de la población y de los cuerpos de atención y socorro. Se emite una alerta sólo cuando la identificación de un evento extraordinario indique la probabilidad de amenaza inminente y cuando la gravedad del fenómeno implique la movilización de personas y equipos, interrumpiendo el normal desarrollo de sus actividades cotidianas.



Alerta  
**NARANJA**

**PARA PREPARARSE** Indica la presencia de un fenómeno. No implica amenaza inmediata y como tanto es catalogado como un mensaje para informarse y prepararse. El aviso implica vigilancia continua ya que las condiciones son propicias para el desarrollo de un fenómeno, sin que se requiera permanecer alerta.



Alerta  
**AMARILLA**

**PARA INFORMARSE** Es un mensaje oficial por el cual se difunde información. Por lo regular se refiere a eventos observados, registrados o registrados y puede contener algunos elementos de pronóstico a manera de orientación. Por sus características pretéritas y futuras difiere del aviso y de la alerta, y por lo general no está encaminado a alertar sino a informar.

**CONDICIONES NORMALES** La información que se suministra se encuentra dentro de los rangos normales.

Alertas vigentes hasta 11 de enero de 2024 - 18:00 HLC.

## Mapas de precipitación

## Lluvias registradas en las últimas 24 horas

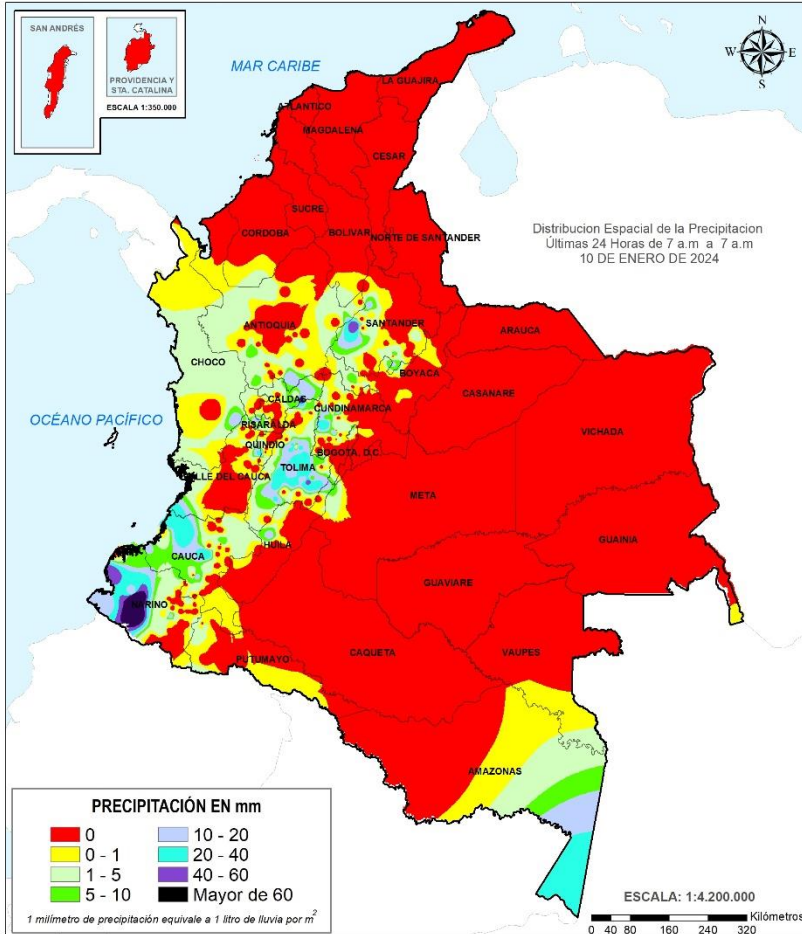

Precipitación diaria desde las 07:00 HLC del miércoles 10 hasta las 07:00 HLC del jueves, 11 de enero de 2024.

Fuente: IDEAM

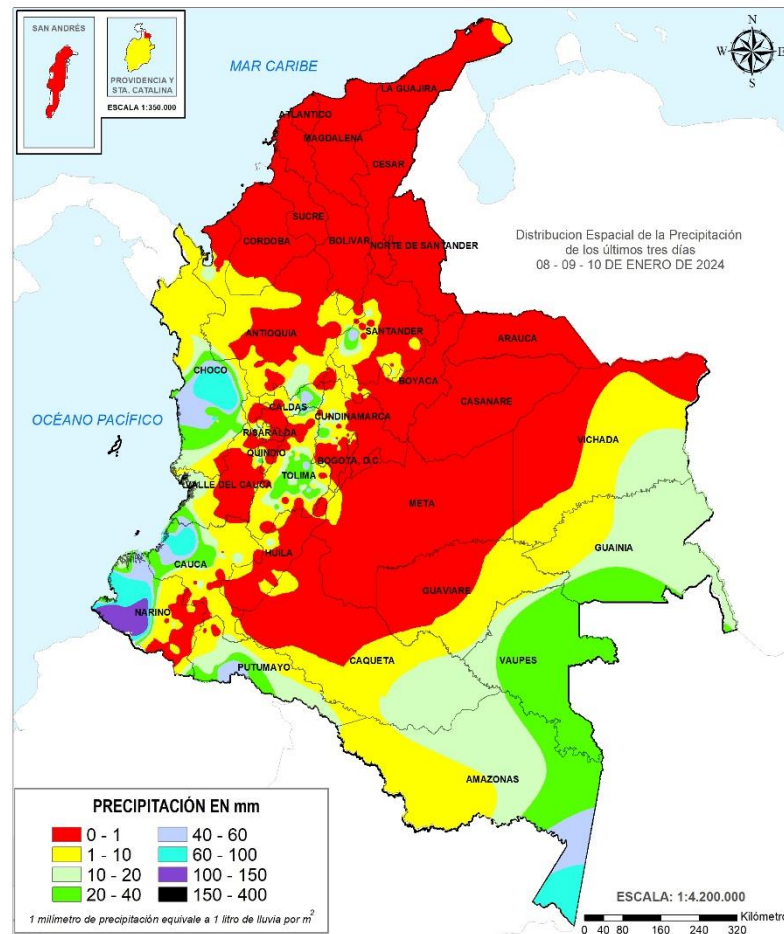

Precipitación últimas 72 horas desde las 07:00 HLC del lunes 8 hasta las 07:00 HLC del jueves, 11 de enero de 2024.

Fuente: IDEAM

- Un milímetro de lluvia (1 mm) equivale a un litro (1 L) de lluvia que ha caído en un metro cuadrado (1 m<sup>2</sup>). La lluvia acumulada es la suma de los milímetros de agua lluvia que se han registrado en un lapso de tiempo.

A nivel nacional se observó un importante aumento con respecto a la jornada anterior cercano al 71 %, las precipitaciones de mayor consideración fueron reportadas en las regiones Pacífica, Andina y Amazonia. El mayor registro en 24 horas se presentó en el municipio de **Barbacoas (Nariño)** con **102.0 mm**.



- Por alta probabilidad de deslizamientos de tierra en zonas inestables o de ladera localizadas en los departamentos de Caldas, Cauca, Chocó y Nariño.
- Por alta probabilidad de incendios de la cobertura vegetal en áreas de bosques, cultivos y pastos localizadas en Antioquia, Arauca, Bolívar, Boyacá, Caldas, Caquetá, Casanare, Cauca, Cesar, Chocó, Cundinamarca, Córdoba, Guainía, Guaviare, Huila, La Guajira, Magdalena, Meta, Norte de Santander, Putumayo, Quindío, Risaralda, Santander, Sucre, Tolima, Valle del Cauca y Vichada.



- Por crecientes súbitas en la cuenca hidrográfica del río Mira, incluidos los ríos Tola y Rosario.
- Por moderada probabilidad de deslizamientos de tierra en áreas puntuales de Caldas, región Pacífica y oeste de Putumayo.
- Por moderada posibilidad de incendios de la cobertura vegetal en zonas localizadas en las regiones Caribe, Andina, Orinoquia y Amazonia.
- Por viento y oleaje con valores por encima de lo normal en el centro y suroeste del mar Caribe colombiano, especialmente mar adentro.

**Alertas amarillas** e información más detallada para cada una de las categorías de alerta, remítase a la temática particular del informe.



## Estimación Satelital (24 Horas)

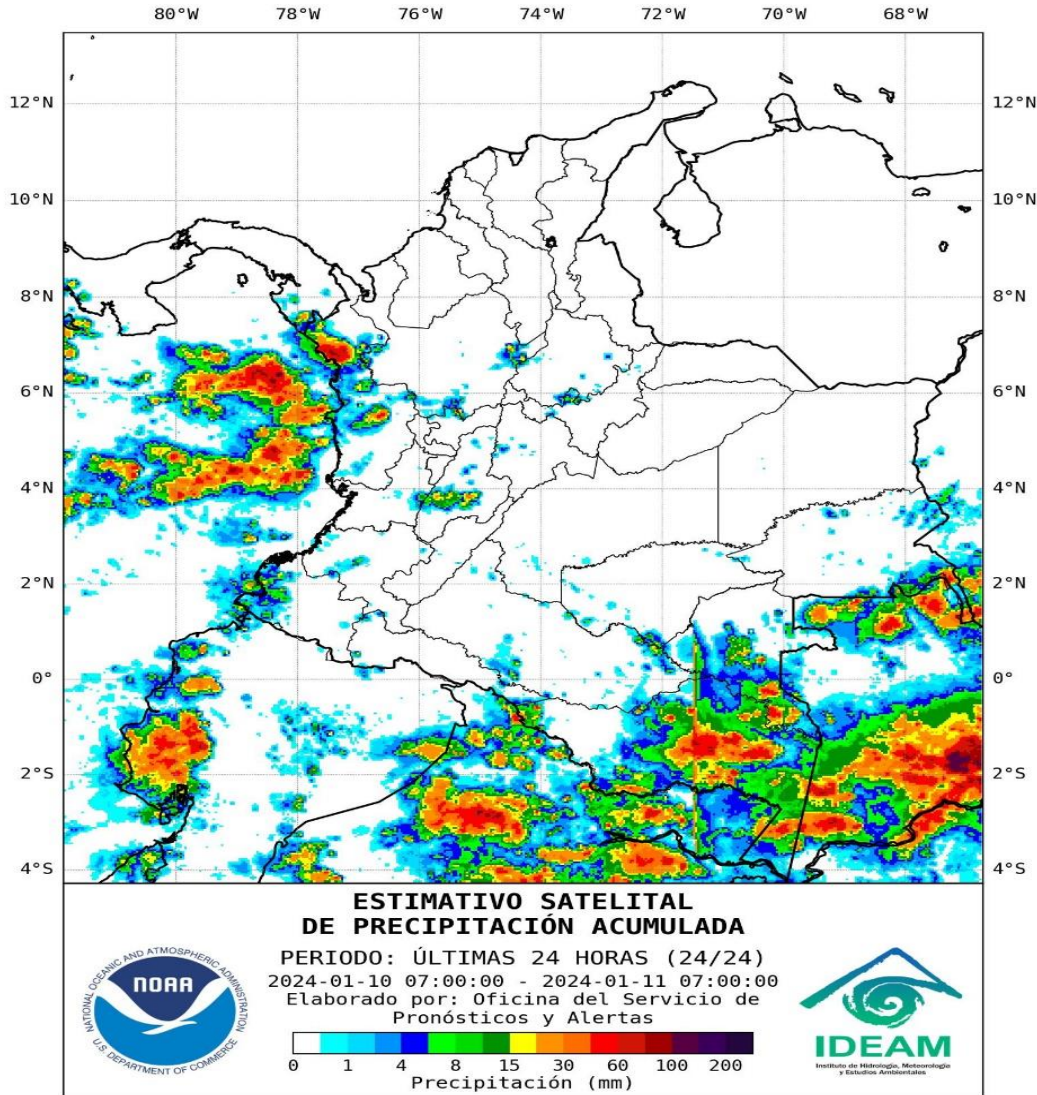

## Precipitaciones

A continuación, los municipios donde se registraron precipitaciones iguales o superiores a 20,0 mm en las últimas 24 horas.

**Aclaración:** aunque los volúmenes de lluvia registrados en un municipio se relacionan con la ubicación de las estaciones de monitoreo del IDEAM, en ocasiones, dichas estaciones pueden estar distantes de los lugares en donde se concentra la mayor población o alejados de los centros municipales.

DEPARTAMENTO	MUNICIPIO
AMAZONAS	Leticia-Aeropuerto (23.9).
CALDAS	Marquetalia (63.0).
CAUCA	López de Micay-Noanamito (35.0), El Tambo (34.5) y López de Micay-Puerto López (27.0).
CUNDINAMARCA	San Juan de Rioseco (28.9).
NARIÑO	<b>Barbacoas (102.0)</b> , Barbacoas-Junín (78.0) y Francisco Pizarro (60.0).
RISARALDA	La Virginia (21.0).
SANTANDER	Puerto Parra (52.2).
TOLIMA	Prado (43.5), Saldaña (36.0), San Antonio (35.8), Ibagué-Cruz Roja (32.8), Guamo (27.2), Coyaima (24.3), Prado (24.0), Espinal (22.8), Chaparral (22.3), Ibagué-Perales Hato Opía (21.0), Valle De San Juan (21.0) y Ataco (20.8).
VALLE DEL CAUCA	Caicedonia (22.0).

**NO SE REGISTRARON VALORES DE PRECIPITACIÓN POR ENCIMA DE LOS MÁXIMOS HISTÓRICOS**



## Estimativo Satelital de la Temperatura Superficial

80°W 78°W 76°W 74°W 72°W 70°W 68°W

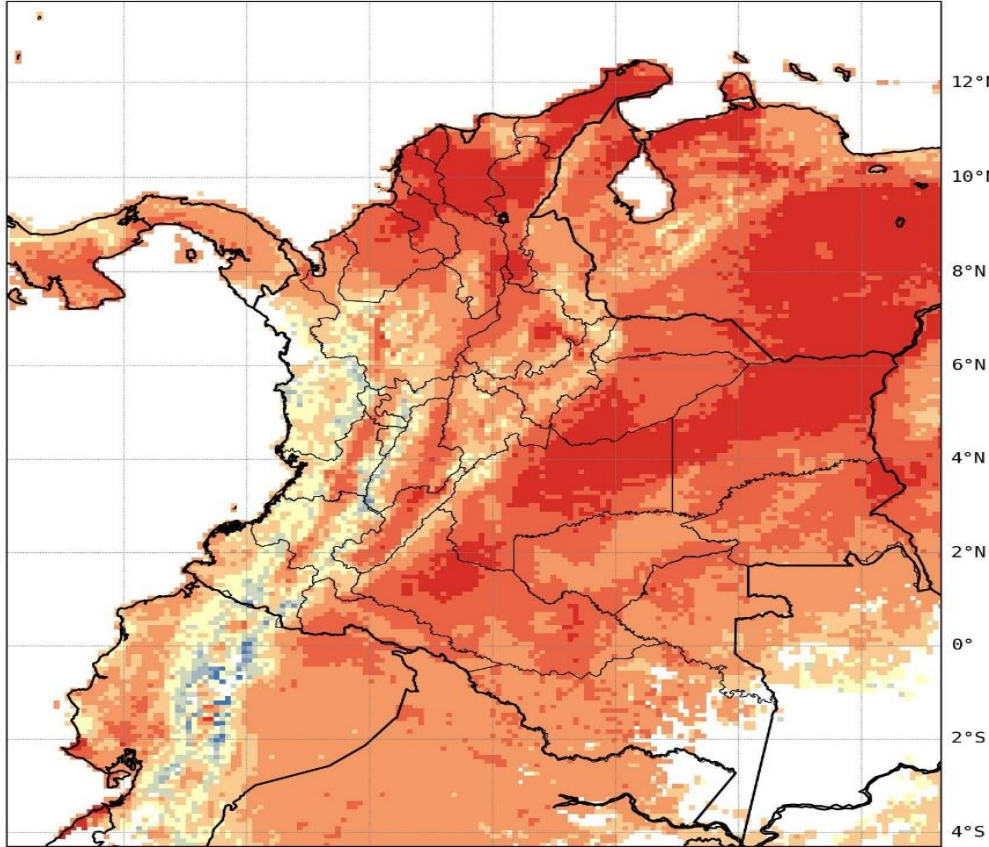

### ESTIMATIVO SATELITAL DE TEMPERATURA SUPERFICIAL MÁXIMA

PERIODO: ÚLTIMAS 24 HORAS

2024-01-10 07:00:00 - 2024-01-11 07:00:00

Elaborado por: Oficina del Servicio de  
Pronósticos y Alertas



netCDF descargados: 10/10

### Temperaturas Máximas

A continuación, los municipios donde se registraron temperaturas iguales o superiores a 37.0 °C en las últimas 24 horas.

**Aclaración:** aunque los valores registrados en un municipio se relacionan con la ubicación de las estaciones de monitoreo del IDEAM, en ocasiones, dichas estaciones pueden estar distantes de los lugares en donde se concentra la mayor población o alejados de los centros municipales.

DEPARTAMENTO	MUNICIPIO
BOLÍVAR	Arjona (37.8).
CESAR	Valledupar-Aeropuerto (37.8), Valledupar-El Callao (37.8) y Valledupar-Villa Rosa (37.6).
LA GUAJIRA	Urumita (37.6).
MAGDALENA	Pivijay (37.0).
SANTANDER	Capitanejo (37.6).
SUCRE	Corozal (37.0).

NO SE REGISTRARON TEMPERATURAS DEL AIRE POR ENCIMA DE LOS MÁXIMOS HISTÓRICOS.

### Temperaturas Mínimas

A continuación se relacionan los municipios donde en las últimas 24 horas se registraron temperaturas menores o iguales a 5.0°C.

DEPARTAMENTO	MUNICIPIO
BOYACÁ	Duitama (3.0).
CUNDINAMARCA	Sopó (1.2), Subachoque (2.8), Mosquera (3.0), Choachí (3.8), Facatativá (3.8), Zipaquirá (4.0), Soacha (4.6) y Guasca (4.8).
NARIÑO	Ipiales-Aeropuerto (5.0).
SANTANDER	Tona-Páramo de Berlín (2.4).

NO SE REGISTRARON VALORES DE TEMPERATURAS DE AIRE POR DEBAJO DE LOS MINIMOS HISTÓRICOS

La estimación satelital de la temperatura superficial máxima en 24 horas utiliza datos de los satélites ambientales geoestacionarios operacionales (GOES) de NOAA para estimar al temperatura de la superficie del país, en donde los datos de los medidores o radares no están disponibles o no son confiables.

# Altos valores de radiación ultravioleta

(Diciembre de 2023 a Marzo de 2024)



Fuente: <https://www.facebook.com/SunlightMedia/photos/a.418646038151549/2053342184481913/?type=1&theater>

Debido a los bajos valores de ozono que se presentan normalmente en el país durante gran parte del año, pero especialmente entre diciembre y marzo, sumados a la poca nubosidad que se espera para esta época, principalmente en horas de la mañana y primeras horas de la tarde, relacionado, entre otros factores, por la ocurrencia del fenómeno de El Niño, se incrementarán los valores de radiación ultravioleta en superficie en el país durante estos meses, presentándose hacia el mediodía, valores del índice ultravioleta (IUV) superiores a 11, los cuales están categorizados como extremadamente altos.

Es importante precisar que el ozono que se encuentra en la atmósfera absorbe gran parte de la radiación ultravioleta procedente del Sol, de tal manera que, si su cantidad disminuye, aumentará la radiación ultravioleta en superficie. Colombia se encuentra ubicada en la zona con menor contenido de ozono total en el ámbito mundial, que incluye, entre otras, el norte y centro de Suramérica. Además, durante el periodo comprendido entre diciembre y marzo, siempre se registran los valores más bajos de la columna de ozono en el país, por lo tanto, es la época del año en la cual Colombia recibe mayor radiación ultravioleta en su superficie.

Los valores altos y peligrosos de radiación ultravioleta se presentarán en todo el territorio nacional. Vale la pena destacar que los máximos niveles se sentirán en las zonas montañosas, particularmente en Antioquia, la región de los santanderes, Tolima, Eje Cafetero, Boyacá, Cundinamarca, Huila, Cauca y Nariño.

Tenga en cuenta que la sobreexposición a los rayos ultravioleta representa implicaciones nocivas en la salud como envejecimiento prematuro, manchas en la piel, daños oculares, afectación del sistema inmunológico e incluso, se corre el riesgo de sufrir de cáncer de piel.

Se recomienda evitar la exposición directa al Sol entre las 9 de la mañana y las 4 de la tarde, usar ropa protectora (camisa de manga larga, sombreros de ala ancha, lentes protectores), sombrilla y aplicar bloqueadores solares para la piel con un factor de protección mayor o igual a 30 SFP. También es prioritario tener especial cuidado con niños y jóvenes, que son los más vulnerables a la radiación solar.



Se activa la alerta por la probabilidad de descensos significativos de la temperatura del aire en horas de la madrugada, para zonas de altiplano ubicadas entre 2,300 y 2,900 m.s.n.m. de los siguientes municipios:

## REGIÓN DE LA ALERTA

### SITIOS PARA LOS CUALES SE GENERA LA ALERTA



#### ALTIPLANO CUNDIBOYACENSE

**CUNDINAMARCA:** Bojacá, Cajicá, Chía, Chipaque, Choachí, Chocontá, Cogua, Cota, Cucunubá, El Rosal, Facatativá, Funza, Fúquene, Gachancipá, Guachetá, Guasca, Guatavita, La Calera, Lenguazaque, Madrid, Mosquera, Nemocón, Sesquilé, Sibaté, Simijaca, Soacha, Sopó, Subachoque, Suesca, Susa, Sutatausa, Tabio, Tausa, Tenjo, Tocancipá, Ubaque, Ubaté, Villapinzón, Zipacón y Zipaquirá.

**BOYACÁ:** Tunja, Aquitania, Arcabuco, Belén, Betéitiva, Busbanzá, Caldas, Cerinza, Chiquinquirá, Chivatá, Ciénega, Cómbita, Corrales, Cucaita, Cuítiva, Chíquiza, Duitama, Firavitoba, Floresta, Gámeza, Iza, Villa de Leyva, Mongua, Monguít, Motavita, Nobsa, Oicatá, Paipa, Paz de Río, Pesca, Ráquira, Saboyá, Samacá, San Miguel de Sema, Santa Rosa de Viterbo, Siachoque, Socha, Sogamoso, Sora, Sotaquirá, Soracá, Tasco, Tibasosa, Toca, Tópaga, Tota, Tuta, Tutazá, Ventaquemada y Viracachá.

#### SANTANDERES

**NORTE DE SANTANDER:** Cácosta, Mutiscua, Pamplona y Silos.

**SANTANDER:** Bolívar, El Peñón, Jesús María, Sucre y Vélez.

Debido a que este fenómeno es local y está sujeto a cambios en variables tales como la nubosidad, la humedad y temperatura del aire y la intensidad y dirección del viento, el IDEAM monitorea permanentemente las condiciones atmosféricas y en caso de ser necesario emitirá nuevos comunicados. Por esto, se sugiere a los agricultores, ganaderos y floricultores estar atentos a los boletines y comunicados emitidos por la entidad.



Imagen GOES East Canal Infrarrojo,  
11 de enero de 2024 - Hora 12:50 HLC.  
Fuente: GOES 16

Durante las últimas horas, en amplios sectores del territorio nacional se observó cielo entre ligero y parcialmente nublado, con predominio de condiciones mayormente secas. Sin embargo, se registraron lluvias puntuales, de corta de corta duración, en el norte de Tolima, oriente de Vaupés, suroriente de Guainía, y nororiente de Amazonas. En amplios sectores del océano Pacífico colombiano se presentaron lluvias fuertes y descargas eléctricas.

En el archipiélago de San Andrés, Providencia y Santa Catalina ha persistido un tiempo seco con escasa nubosidad.

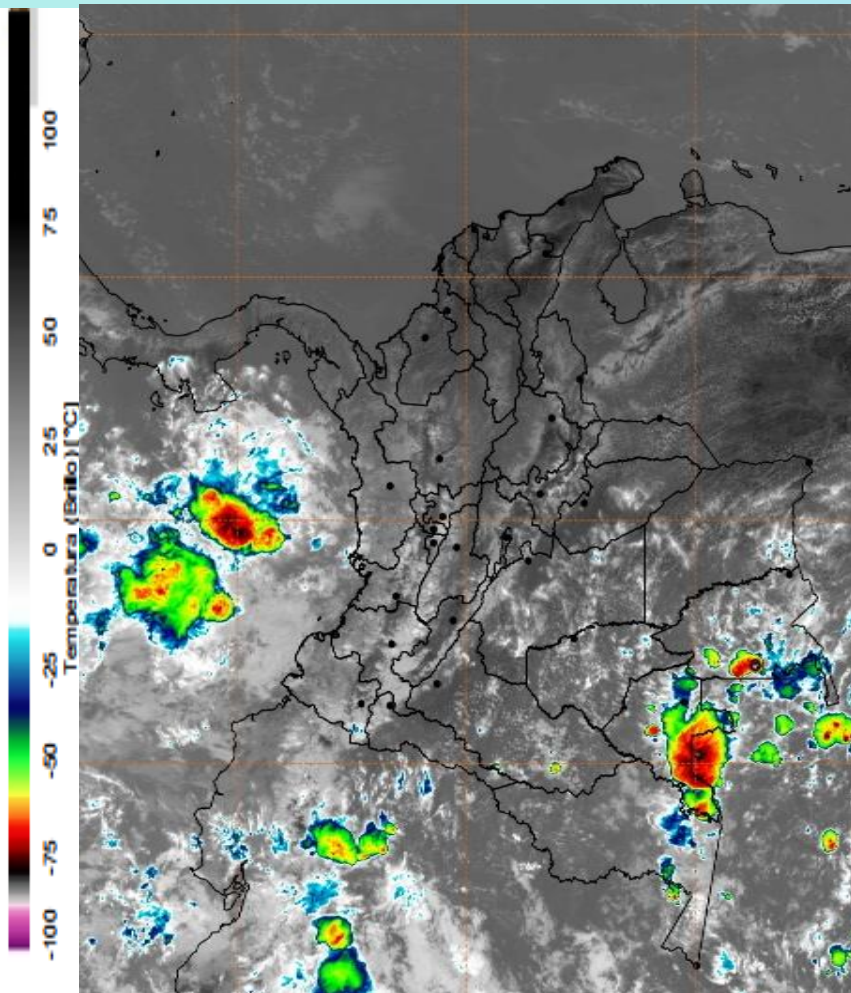
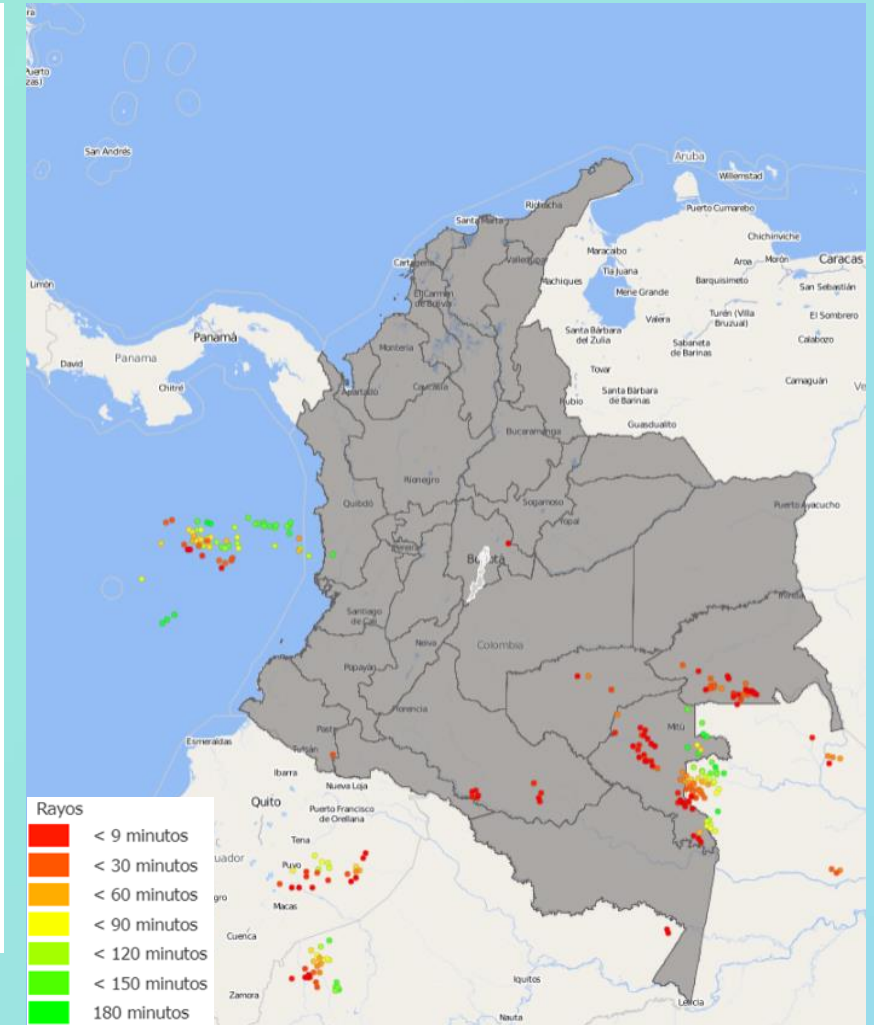

Descargas eléctricas en las últimas 3 horas.  
Fuente: Keraunos S.A.S.

- La imagen del canal infrarrojo (10.3  $\mu\text{m}$ ) permite identificar nubes en cualquier período temporal a partir de la temperatura de brillo de la nube (ver escala de colores). De esta forma, se puede identificar, clasificar y caracterizar la nubosidad en una zona determinada.
- La imagen de las descargas eléctricas muestra los rayos nube-tierra que se han descargado en una zona en las últimas 4 horas (ver escala de colores)

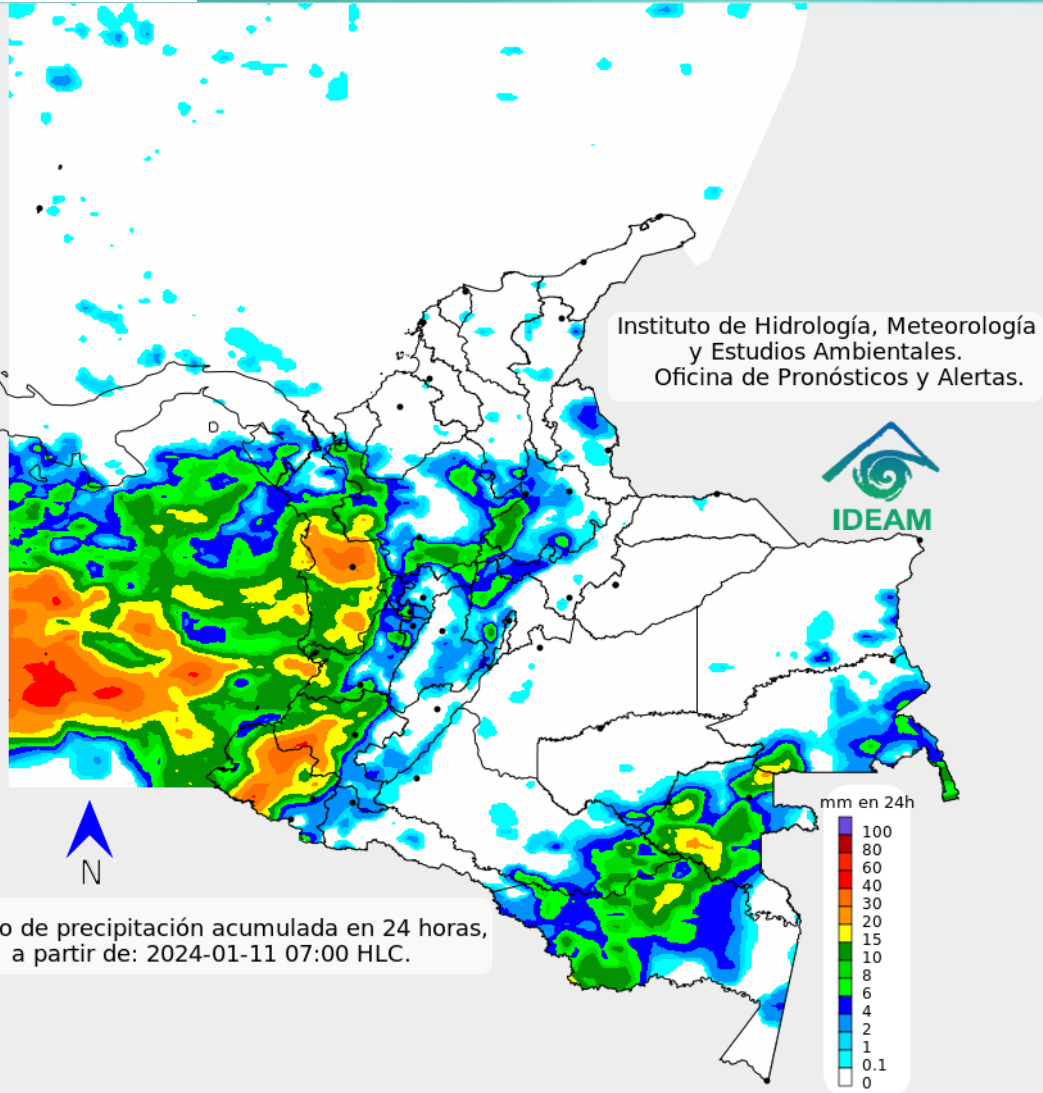

Para la tarde de hoy se prevé persistan las condiciones de tiempo seco en las regiones de la Orinoquía, Caribe y gran parte de la región Andina, y por otro lado se espera n lluvias en amplios sectores de la región Pacífica, oriente de la región Amazónica y en sectores dispersos del noroccidente y sur de la región Andina. Las lluvias más significativas se prevén de intensidad ligera a moderada en el centro y sur de Chocó, occidente de Valle del Cauca, centro y occidente de Cauca, en la mayor parte de Nariño y Vaupés, centro y norte de Amazonas; además se esperan precipitaciones de menor intensidad y de carácter disperso en sectores del noroccidente de Antioquia, Caldas, Risaralda, Quindío, occidente de Tolima, sur y oriente de Huila, sur de Cundinamarca y norte de Boyacá.

En el archipiélago de San Andrés, Providencia y Santa Catalina se espera persistan las condiciones de tiempo seco con escasa nubosidad.



Para mayor información sobre el estado del tiempo, alertas y pronósticos, consulte la aplicación móvil MI PRONÓSTICO

- La resolución espacial del mapa de pronóstico es de 6.5 km aproximadamente. Por lo tanto, fenómenos meteorológicos inferiores a esta escala no están considerados en esta predicción.
- La escala de colores está asociada a un rango de precipitación en el intervalo de tiempo indicado, lo que implica que el pronóstico no es determinista (un valor exacto en una zona) sino corresponde a un pronóstico cuantitativo (un rango de valores en una zona).





A continuación se relaciona el volumen útil diario de los principales embalses del país (expresado en porcentaje), de acuerdo con la información reportada por XM S.A. E.S.P en la siguiente dirección electrónica: <https://ido.xm.com.co/ido/SitePages/hidrologia.aspx?q=reservas>



## VOLÚMEN ÚTIL DIARIO EN LOS PRINCIPALES EMBALSES DEL PAÍS

miércoles, 10 de enero de 2024

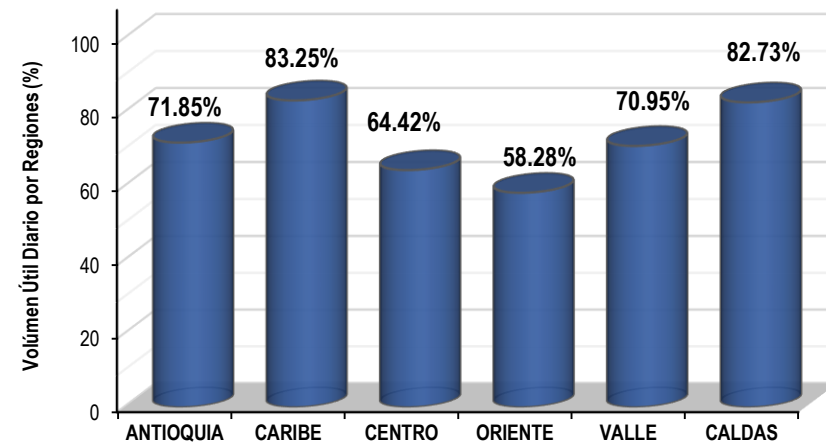
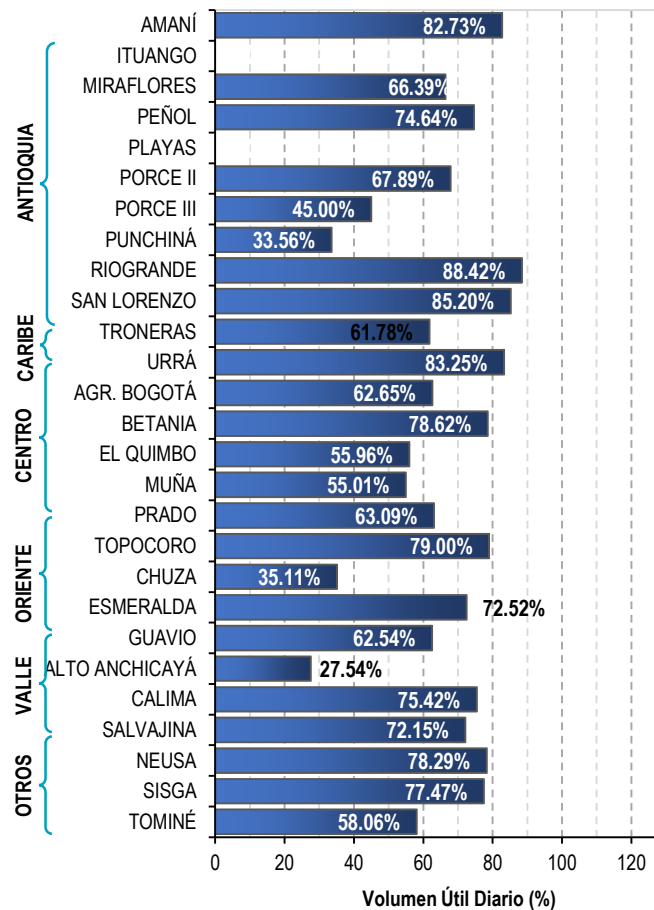



Pronóstico zonas volcánicas

Mapa de zonas volcánicas

ÁREA DEL VOLCÁN NEVADO DEL RUIZ			
Mañana: Cielo parcialmente nublado - Tiempo seco			
Tarde: Cielo parcialmente nublado - Tiempo seco			
Noche: Cielo parcialmente nublado - Tiempo seco			
Madrugada: Cielo parcialmente nublado - Tiempo seco			
El Servicio Geológico Colombiano reporta en nivel AMARILLO (III): CAMBIOS EN EL COMPORTAMIENTO DE LA ACTIVIDAD VOLCÁNICA. Lat: 4.89 Lon: -75.32			
ELEVACIÓN (pies)	DIRECCIÓN	VELOCIDAD	
		VELOCIDAD (Nudos)	VELOCIDAD (Km/h)
10.000	ESTE	0-5	0-9
18.000	ESTE	15-20	27-36
24.000	ESTE	15-20	27-36
30.000	ESTE	10-15	18-27
ÁREA DEL VOLCÁN NEVADO DEL HUILA			
Mañana: Cielo parcialmente nublado - Tiempo seco			
Tarde: Cielo parcialmente nublado - Tiempo seco			
Noche: Cielo parcialmente nublado - Tiempo seco			
Madrugada: Cielo mayormente nublado - Tiempo seco			
El Servicio Geológico Colombiano reporta en nivel AMARILLO (III): CAMBIOS EN EL COMPORTAMIENTO DE LA ACTIVIDAD VOLCÁNICA. Lat: 2.92 Lon: -76.02			
ELEVACIÓN (pies)	DIRECCIÓN	VELOCIDAD	
		VELOCIDAD (Nudos)	VELOCIDAD (Km/h)
10.000	ESTE	0-5	0-9
18.000	ESTE	15-20	27-36
24.000	ESTE	10-15	18-27
30.000	ESTE	10-15	18-27
ÁREA DEL VOLCÁN CERRO MACHÍN			
Mañana: Cielo parcialmente nublado - Tiempo seco			
Tarde: Cielo parcialmente nublado - Tiempo seco			
Noche: Cielo parcialmente nublado - Tiempo seco			
Madrugada: Cielo parcialmente nublado - Tiempo seco			
El Servicio Geológico Colombiano reporta en nivel AMARILLO (III): CAMBIOS EN EL COMPORTAMIENTO DE LA ACTIVIDAD VOLCÁNICA. Lat: 4.48 Lon: -75.38			
ELEVACIÓN (pies)	DIRECCIÓN	VELOCIDAD	
		VELOCIDAD (Nudos)	VELOCIDAD (Km/h)
10.000	SURESTE	0-5	0-9
18.000	ESTE	15-20	27-36
24.000	ESTE	15-20	27-36
30.000	ESTE	10-15	18-27

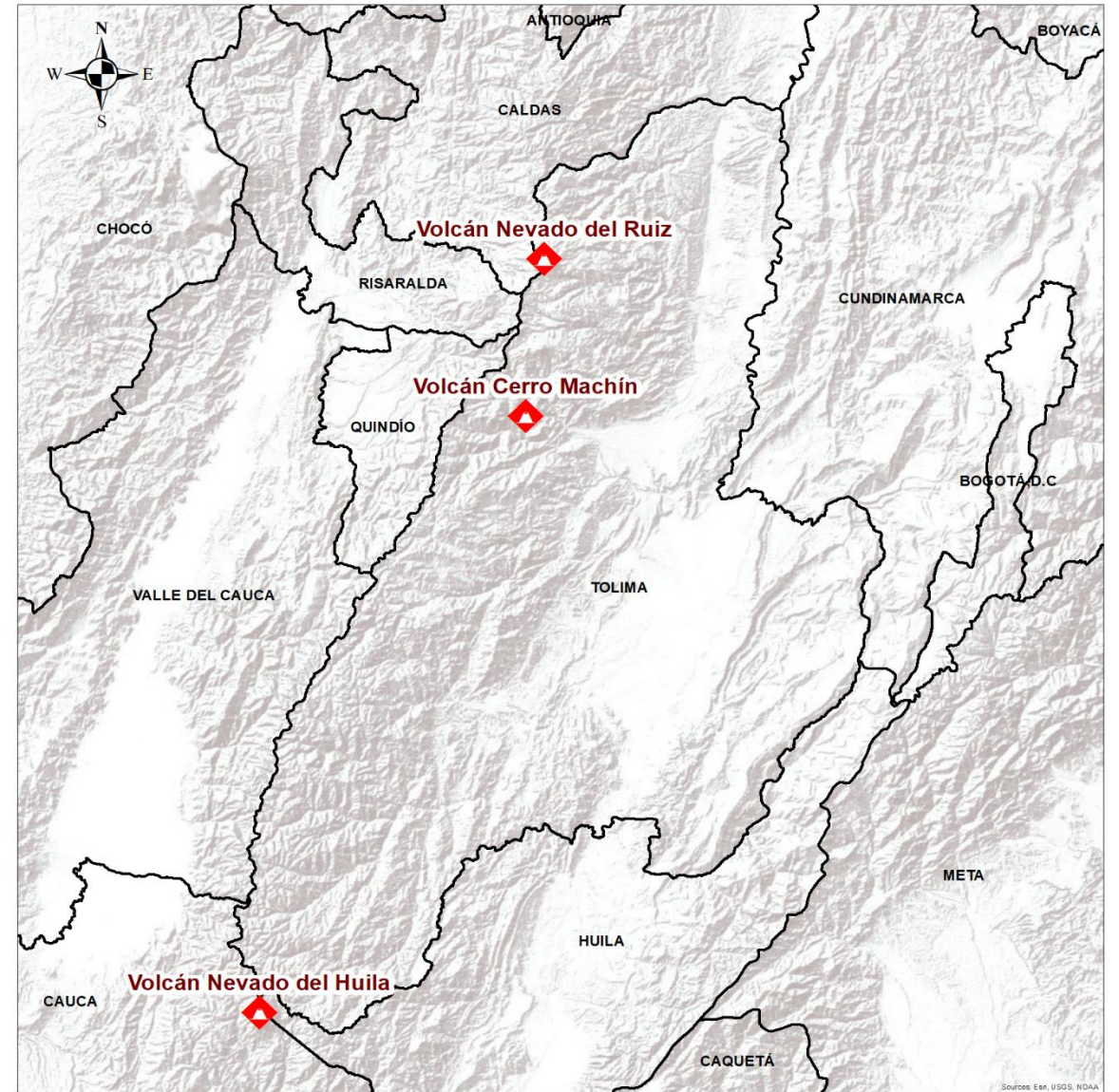



## Pronóstico zonas volcánicas

ÁREA DEL VOLCÁN GALERAS			
Mañana: Cielo parcialmente nublado - Tiempo seco			
Tarde: Cielo mayormente nublado - Lloviznas ligeras			
Noche: Cielo mayormente nublado - Lloviznas en diferentes sectores			
Madrugada: Cielo mayormente nublado - Lloviznas ligeras			
EL SERVICIO GEOLÓGICO COLOMBIANO reporta en nivel AMARILLO (III): CAMBIOS EN EL COMPORTAMIENTO DE LA ACTIVIDAD VOLCÁNICA. Lat: 1.22 Lon: -77.36			
ELEVACIÓN (pies)	DIRECCIÓN	VELOCIDAD	
		VELOCIDAD (Nudos)	VELOCIDAD (Km/h)
10.000	SURESTE	0-5	0-9
18.000	ESTE	15-20	27-36
24.000	ESTE	15-20	27-36
30.000	ESTE	15-20	27-36
ÁREA DEL COMPLEJO VOLCÁNICO CHILES-CERRO NEGRO DE MAYASQUER			
Mañana: Cielo parcialmente nublado - Tiempo seco			
Tarde: Cielo parcialmente nublado - Tiempo seco			
Noche: Cielo parcialmente nublado - Tiempo seco			
Madrugada: Cielo parcialmente nublado - Tiempo seco			
EL SERVICIO GEOLÓGICO COLOMBIANO reporta en nivel AMARILLO (III): CAMBIOS EN EL COMPORTAMIENTO DE LA ACTIVIDAD VOLCÁNICA. Chiles: Lat 0.81 -Lon:77.93; Cumbal: Lat 0.95 Lon:-77.88			
ELEVACIÓN (pies)	DIRECCIÓN	VELOCIDAD	
		VELOCIDAD (Nudos)	VELOCIDAD (Km/h)
10.000	SURESTE	0-5	0-9
18.000	ESTE	20-25	36-45
24.000	ESTE	15-20	27-36
30.000	ESTE	15-20	27-36

## Mapa de zonas volcánicas



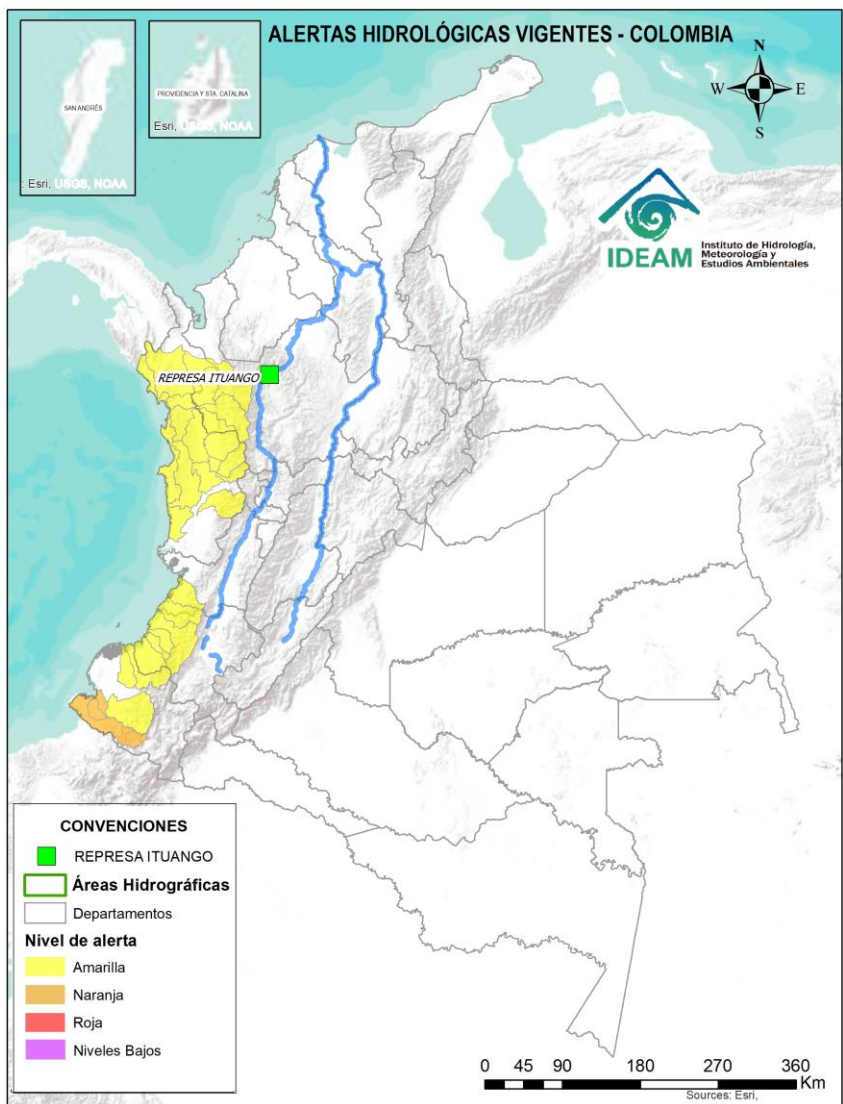

Caño Cristales el río de los cinco colores, paraíso tropical! (Sierra de La Macarena – Meta, Colombia). – Autor: Mcleods, 19 de Febrero de 2018  
Fuente: [https://upload.wikimedia.org/wikipedia/commons/3/3e/Flashpacker\\_Connect\\_-\\_Cano\\_Cristales\\_.webp](https://upload.wikimedia.org/wikipedia/commons/3/3e/Flashpacker_Connect_-_Cano_Cristales_.webp)

**FEWS COLOMBIA**  
SISTEMA DE PRONÓSTICOS HIDROLÓGICOS Y ALERTAS TEMPRANAS

Consulte aquí el estado de los niveles en los ríos del país:

<http://fews.ideam.gov.co/colombia/MapaEstacionesColombiaEstado.html>



**Nota 1:** Las alertas hidrológicas pueden ser corregidas y/o actualizadas en el futuro. No representa una certificación oficial del IDEAM.

**Nota 2:** Es probable que los eventos hidrológicos reportados en las alertas emitidas no se estén presentando sobre los ríos principales sino sobre sus afluentes.

**Nota 3:** El IDEAM le recomienda a la población ribereña estar muy atentos al comportamiento de los niveles de los ríos y atender las recomendaciones que la Unidad Nacional de Gestión del Riesgo de Desastres (UNGRD) emita para la implementación de medidas de contingencia ante posibles afectaciones por desbordamientos e inundaciones.



LLUVIAS



NIVELES BAJOS



NIVELES ALTOS



CRECIENTE SÚBITA



TRANSITO DE CRECIENTES



CRECIENTE POR DESEMBALSE



INUNDACIONES

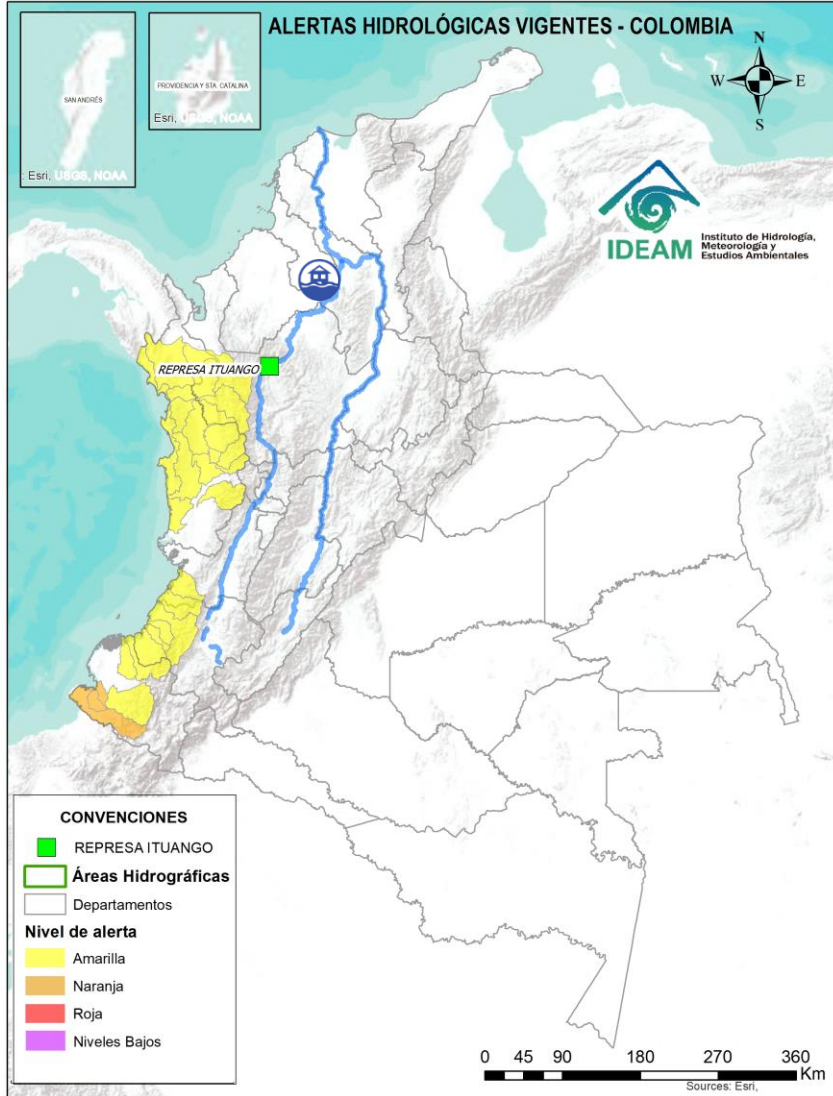

## ÁREA HIDROGRÁFICA

## SE DESTACAN LAS SIGUIENTES ALERTAS ROJAS POR NIVELES ALTOS, CRECIENTES SÚBITAS, DESBORDAMIENTOS Y/O INUNDACIONES:

Magdalena -  
Cauca

- **Alerta Puntual:** en el Bajo Cauca en el sector Caregato (San Jacinto del Cauca - Bolívar), por persistencia del transvase de caudal hacia el Bajo San Jorge. **Nota:** Rompimiento del dique marginal del río Cauca en el sector Caregato, generando ingreso de agua hacia el Bajo San Jorge (27/08/2021).

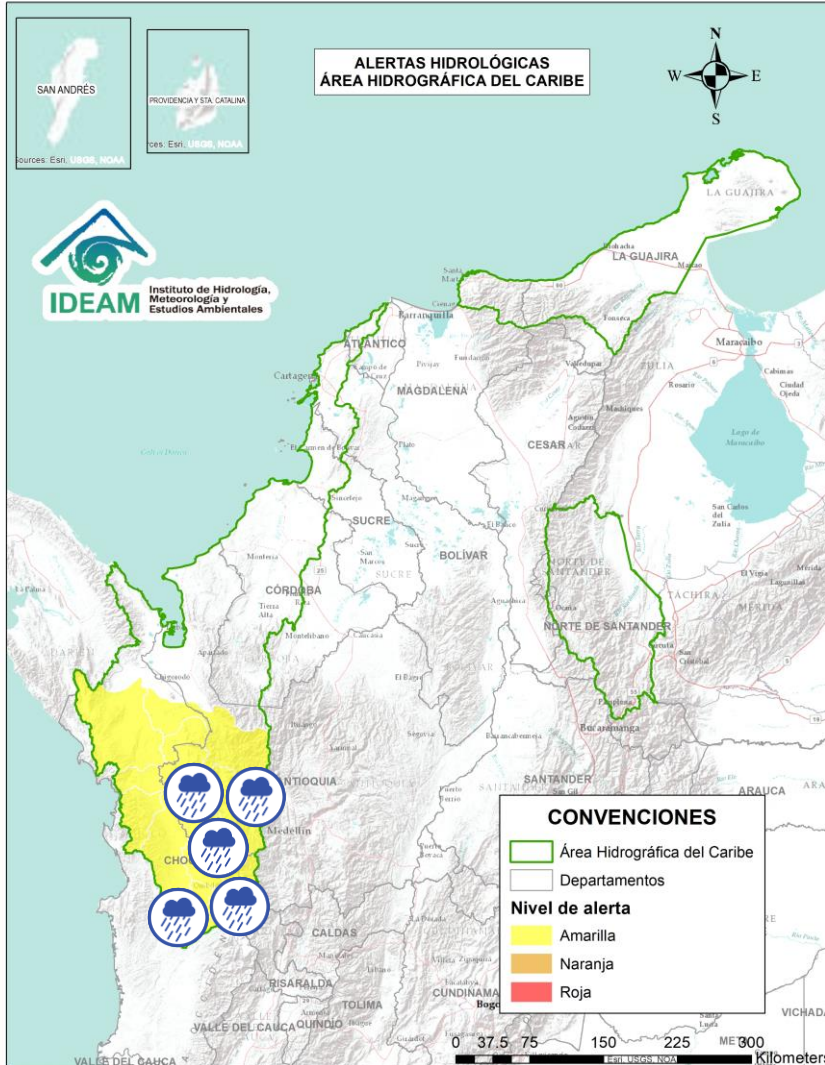

Alerta	Zona Hidrográfica	Subzona o Cuenca Hidrográfica	Descripción de la alerta hidrológica
	Atrato - Darién	Cuenca alta del río Atrato	Probabilidad de incrementos en los niveles del río Atrato y sus afluentes, Se recomienda especial atención en los municipios de El Carmen de Atrato, Cértelui, Lloró, Quibdó, Bagadó, Cantón de San Pablo, Paimado y Unión Panamericana (Animas).
	Atrato - Darién	Cuenca del río Andágueda	Probabilidad de crecientes súbitas en el nivel del río Andágueda y aportantes.
	Atrato - Darién	Cuenca del río Quito	Probabilidad de crecientes súbitas en la cuenca del río Quito. Especial atención en el municipio de Cértelui (Chocó).
	Atrato - Darién	Cuenca del río Cabi	Probabilidad de crecientes súbitas en la cuenca del río Cabi y otros directos al Atrato. Especial atención en el municipio de Quibdó.
	Atrato - Darién	Cuenca del río Bebaramá	Probabilidad de crecientes súbitas en la cuenca del río Bebaramá y otros Directos Atrato (md).
	Atrato - Darién	Cuenca media río Atrato	Probabilidad de crecientes súbitas en la SZH Directos al Atrato entre los ríos Quito y Bojayá (mi), especialmente los ríos Beté y Tanguí, en la zona rural del municipio Medio Atrato. Se recomienda especial atención en el río Atrato a la altura de Vigía de Fuerte (Antioquia).
	Atrato - Darién	Cuenca media río Atrato	Probabilidad de crecientes súbitas en la SZH Directos al Atrato entre los ríos Bebaramá y Murri (md).

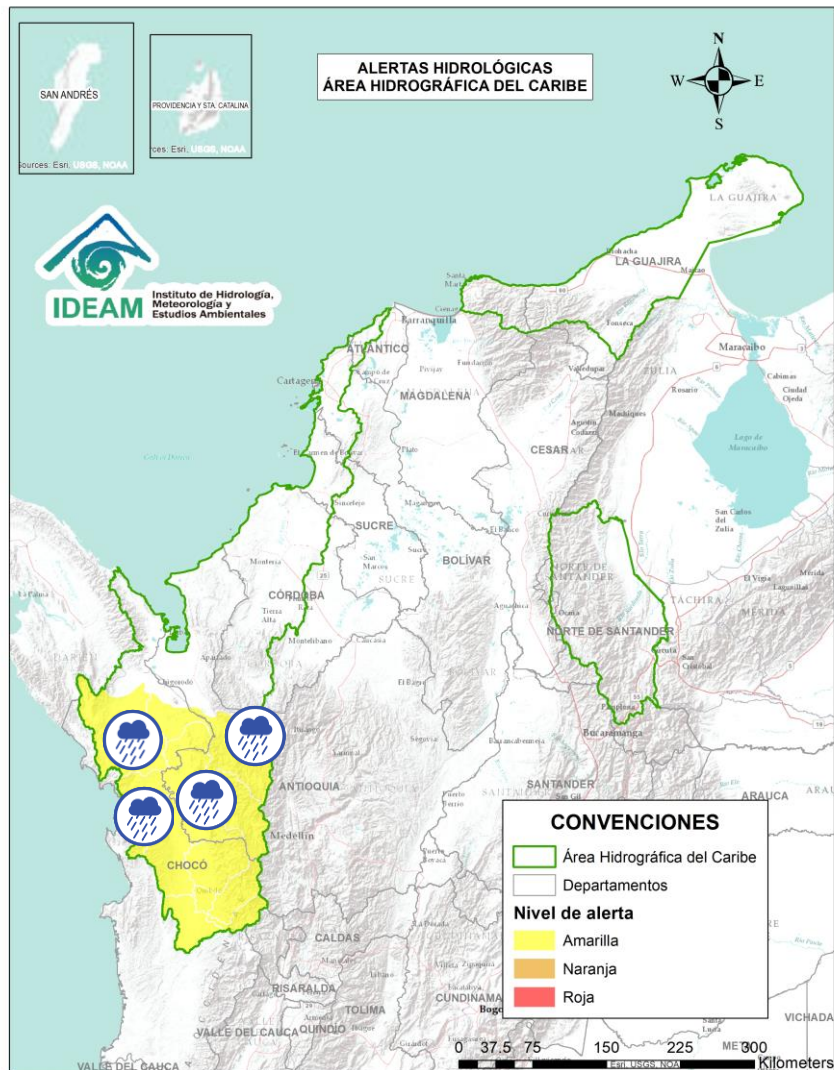

Alerta	Zona Hidrográfica	Subzona o Cuenca Hidrográfica	Descripción de la alerta hidrológica
	Atrato – Darién	Cuenca del río Murri	Probabilidad de crecientes súbitas en los niveles del río Murri y sus afluentes, especialmente el río Ocaidó entre otros directos a la parte media del río Atrato. Se recomienda especial atención en el municipio de Urao – Antioquia.
	Atrato - Darién	Cuenca del río Bojayá	Probabilidad de crecientes súbitas en el río Bojayá y sus afluentes. Especial atención en el municipio de Bojayá (Chocó).
	Atrato – Darién	Cuenca del río Napipí – río Opogadó	Probabilidad de crecientes súbitas en la cuenca del río Napipí – río Opogadó y sus aportantes.
	Atrato - Darién	Cuenca del río Murindó	Probabilidad de creciente súbita del río Murindó y sus afluentes. Especial atención en los municipios de Murindó, Vigía del Fuerte (Antioquia) y Carmen del Darién (Chocó).
	Atrato – Darién	Cuenca del río Sucio	Probabilidad de crecientes súbitas en el río Sucio y sus afluentes. Se recomienda especial atención en las quebradas San José de Urama, El Tigre, Agualinda, La Encalichada, Cañada Seca, Desmotadora, La Antigua, La Caracol y Potreros, y los ríos Urumita y Herradura. Especial atención en los municipios de Nuevo Belén de Bajira, Frontino, Abriaquí, Uramita, Dabeiba, Cañasgordas y Mutatá (Antioquia).
	Atrato – Darién	Cuenca del río Salaquí	Probabilidad de crecientes súbitas en la cuenca del río Salaquí y sus aportantes a la cuenca baja del río Atrato. Especial atención en el municipio de Riosucio (Chocó).

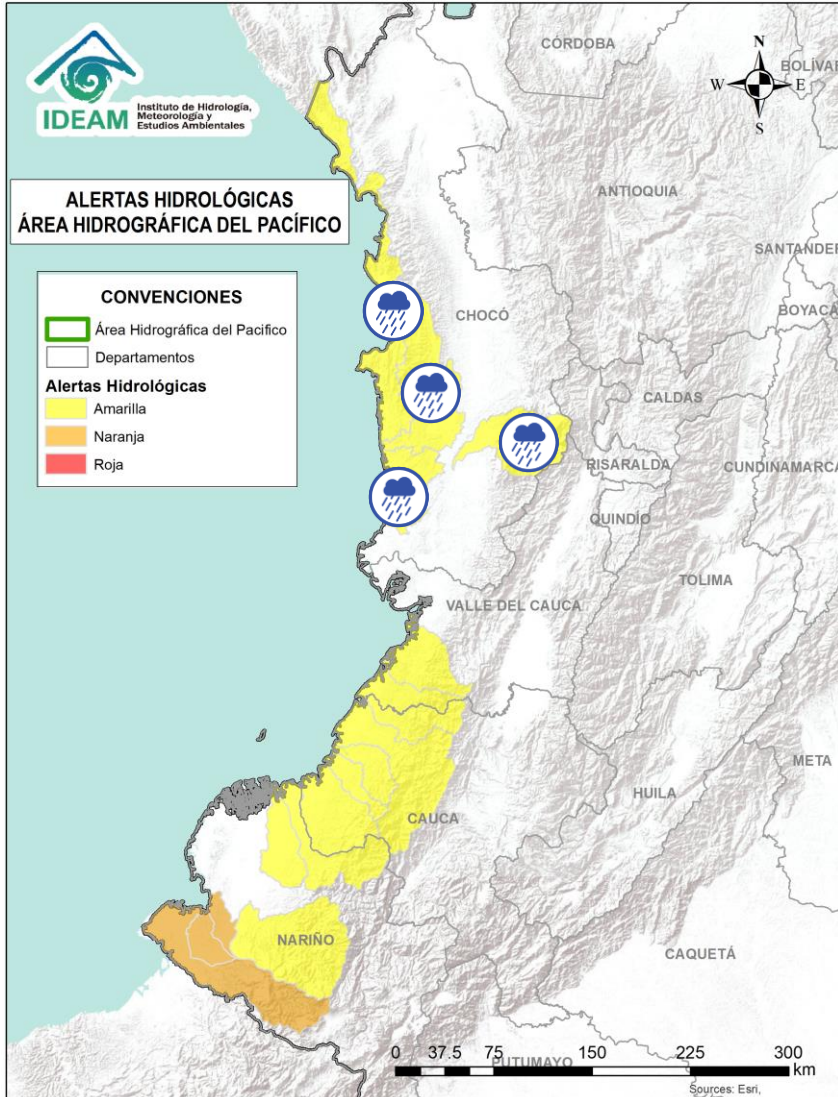

Alerta	Zona Hidrográfica	Subzona o Cuenca Hidrográfica	Descripción de la alerta hidrológica
	Directos al Pacífico	Cuencas directas al Pacífico (Chocó)	Probabilidad de incrementos súbitos en el nivel de los ríos Jella, Chocolatal, Docampadó, Jurado y sus afluentes, entre otros directos al Océano Pacífico en el departamento de Chocó, se recomienda especial atención en los municipios de Bahía Solano y Juradó
	Baudó - Directos al Pacífico	Cuenca del río Baudó	Probabilidad de crecientes súbitas en el río Baudó y sus afluentes, especialmente los ríos Dubaza, Catrú, Cedro, Ancosó, Cuguchó, Berreberre, Pepé, Misará, Torreidó, Pavasa, Siguirisua y Purricha. Se recomienda especial atención en los corregimientos de Santa María, Miacorá, Divisa, Cohecho, Chachajo, Santa Rita, La Pureza, Nauca, Almendro, Bellavista y Puerto Elacio, en los municipios de Alto, Medio y Bajo Baudó.
	Baudó - Directos al Pacífico	Cuenca del río Docampadó	Probabilidad de incrementos súbitos en los niveles del río Docampadó y sus afluentes, entre otros directos al océano Pacífico en el departamento de Chocó.
	San Juan	Cuenca del río Tamaná	Probabilidad de incrementos en los niveles de las cuencas de los ríos Iró, Tamaná, Condoto, entre otros aportantes a la cuenca media del río San Juan. Especial atención a la altura de los municipios Condoto, San José del Palmar, Novita y Santa Rita.



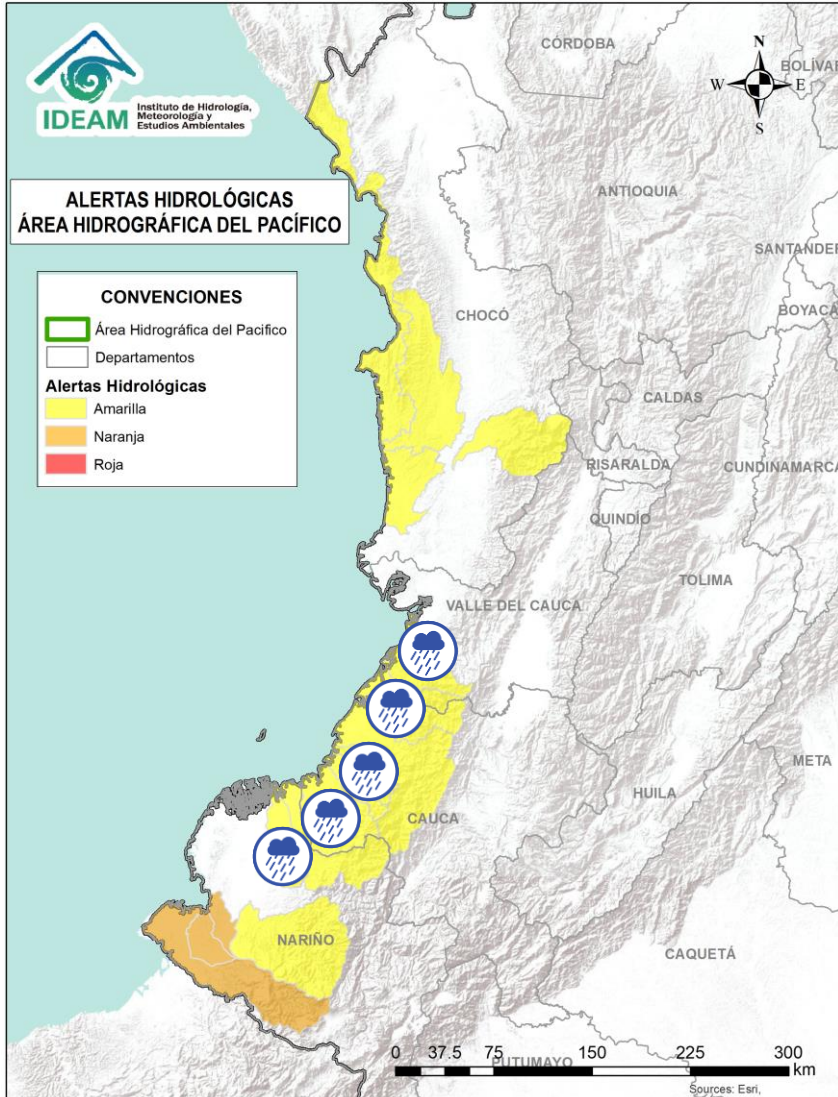

Alerta	Zona Hidrográfica	Subzona o Cuenca Hidrográfica	Descripción de la alerta hidrológica
	Tapaje – Dagua – Directos	Cuencas de los ríos Cajambre, Mayorquín y Raposo	Probabilidad de crecientes súbitas en los ríos Cajambre, Mayorquín, Raposo y sus afluentes, directos al Océano Pacífico en el departamento del Valle del Cauca. Se recomienda especial atención en el municipio de Buenaventura (Valle del Cauca).
	Tapaje – Dagua – Directos	Cuenca del río Naya – Yurumanguí	Probabilidad de crecientes súbitas en los ríos Naya – Yurumanguí y sus afluentes, especialmente el río San Francisco, a la altura del municipio de López de Micay – Cauca.
	Tapaje – Dagua – Directos	Cuenca del río San Juan de Micay	Probabilidad de crecientes súbitas en el río San Juan de Micay y sus afluentes, aportante directo al Océano Pacífico. Se recomienda especial atención en los municipios de Argelia, San Miguel y López de Micay (Cauca).
	Tapaje – Dagua – Directos	Cuenca del río Saija	Probabilidad de crecientes súbitas en el río Saija y sus afluentes, aportante directo al Océano Pacífico.
	Tapaje – Dagua – Directos	Cuenca del río Timbiquí	Probabilidad de crecientes súbitas en el río Timbiquí y sus afluentes, aportante directo al Océano Pacífico. Especial atención en el municipio de Timbiquí (Cauca)
	Tapaje – Dagua – Directos	Cuenca del río Guapi	Probabilidad de crecientes súbitas en el río Guapi y sus afluentes, aportante directo al Océano Pacífico. Especial atención en el municipio de Guapi (Cauca).
	Tapaje – Dagua – Directos	Cuenca del río Iscuandé	Probabilidad de crecientes súbitas en el río Iscuandé y sus afluentes, aportante directo al Océano Pacífico. Especial atención en el municipio de Santa Bárbara Iscuandé (Nariño).
	Tapaje – Dagua – Directos	Cuenca del río Tapaje	Probabilidad de crecientes súbitas en el río Tapaje y sus afluentes, el cual drena sus aguas al Océano Pacífico en el departamento de Nariño.

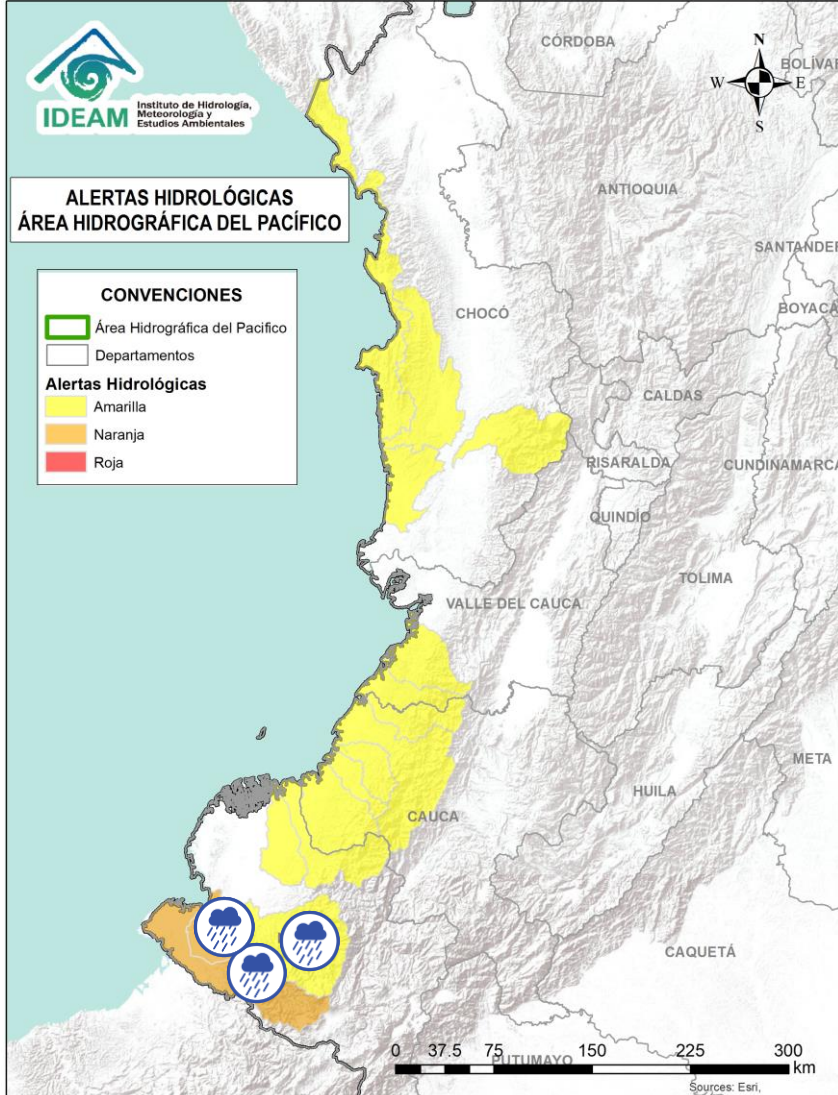

Alerta	Zona Hidrográfica	Subzona o Cuenca Hidrográfica	Descripción de la alerta hidrológica
	Patía	Cuenca del río Telembí	Probabilidad de crecientes súbitas en el río Telembí y sus afluentes. Se recomienda especial atención en los municipios de Barbacoas y Mallama (Nariño).
	Mira	Cuenca del río Tola	Probabilidad de crecientes súbitas en la cuenca del río Tola y sus afluentes. Se recomienda especial atención en el municipio de Tumaco (Nariño).
	Mira	Cuenca del río Rosario	Probabilidad de crecientes súbitas en la cuenca del río Rosario y sus afluentes. Se recomienda especial atención en el municipio de Tumaco (Nariño).
	Mira	Cuenca del río Mira	Probabilidad de incrementos en el río Mira y sus afluentes, tales como, los ríos Guiza, San Juan y Chagüi. Se recomienda especial atención a la altura de los municipios de Barbacoas, Ricaurte y Tumaco (Nariño).

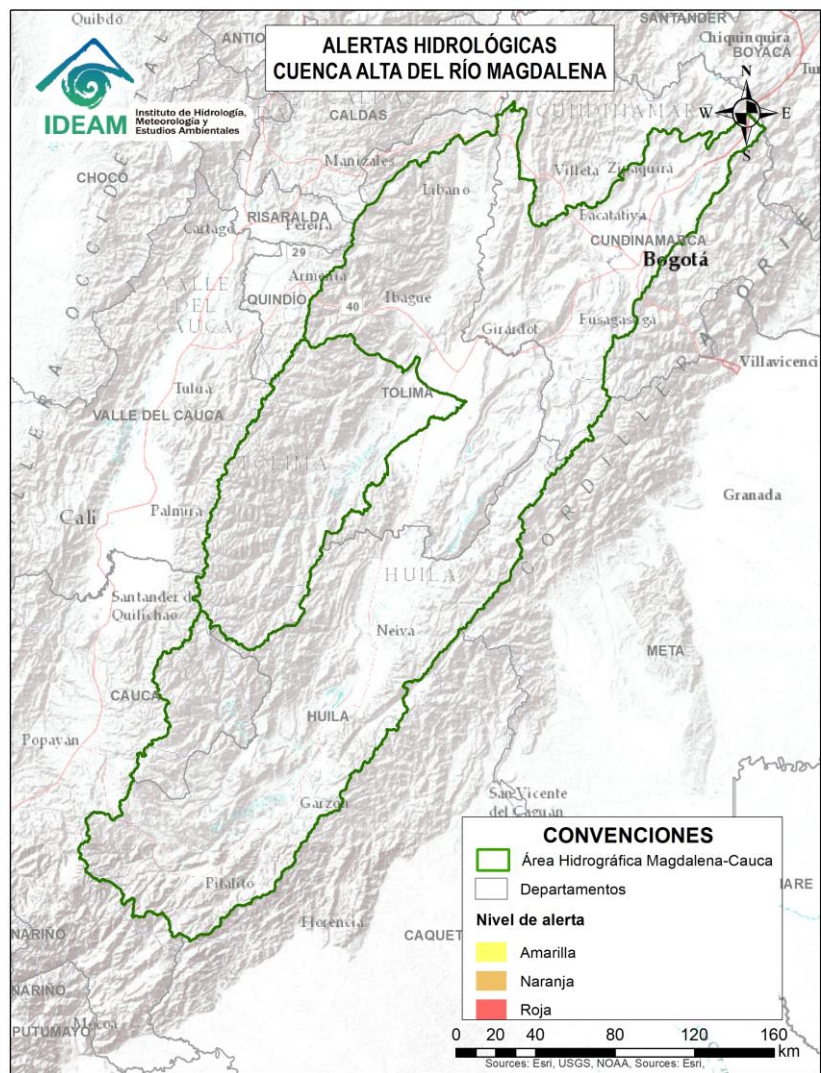

**CONDICIONES  
 NORMALES**

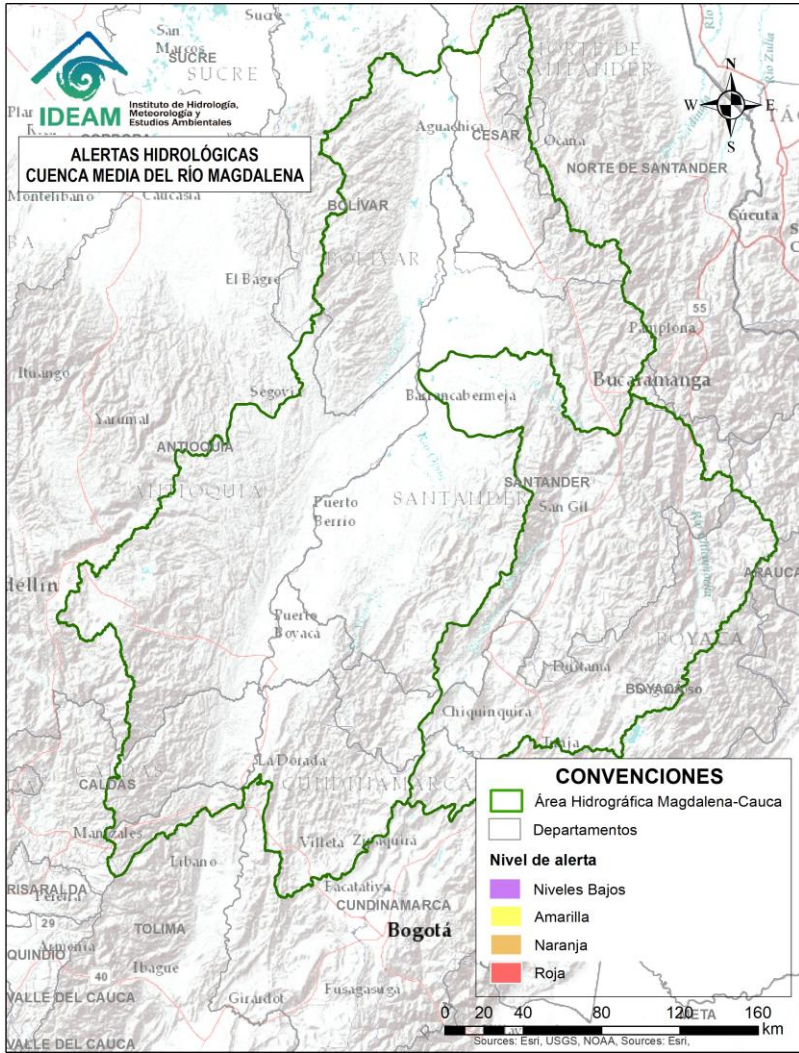

**CONDICIONES  
NORMALES**



Por favor, pique aquí para volver al mapa principal de Áreas Hidrográficas de Colombia.

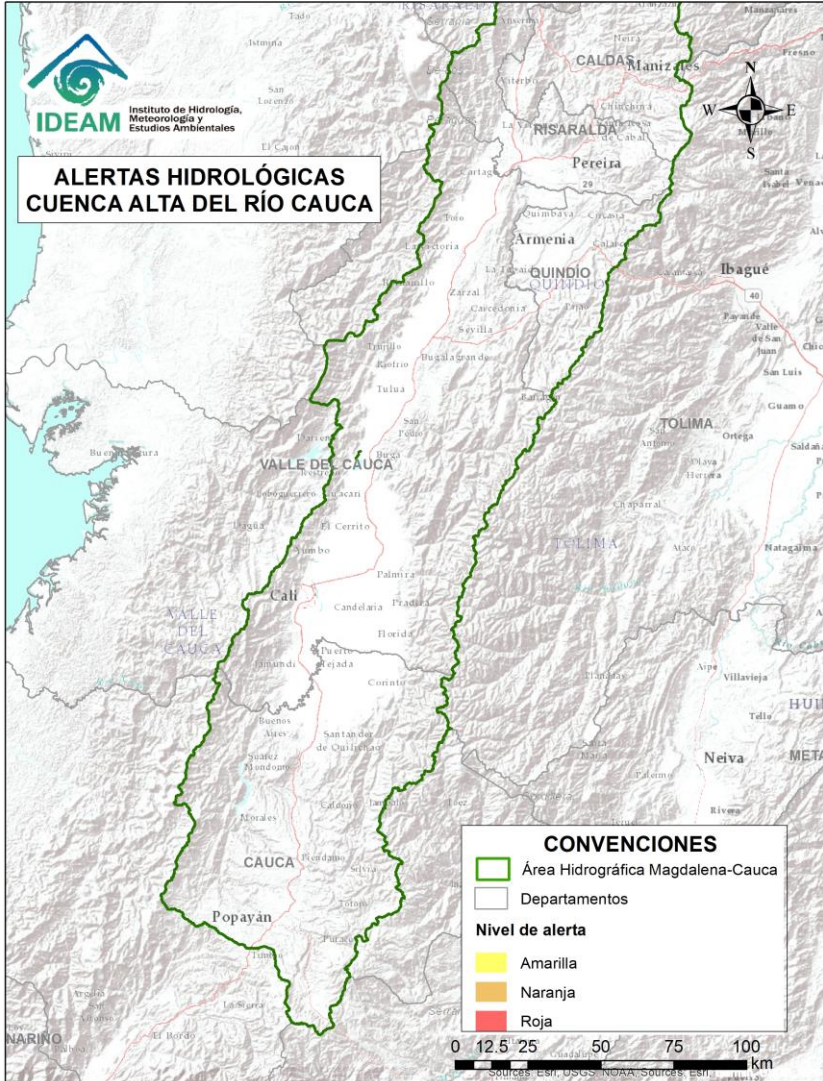

**CONDICIONES  
NORMALES**

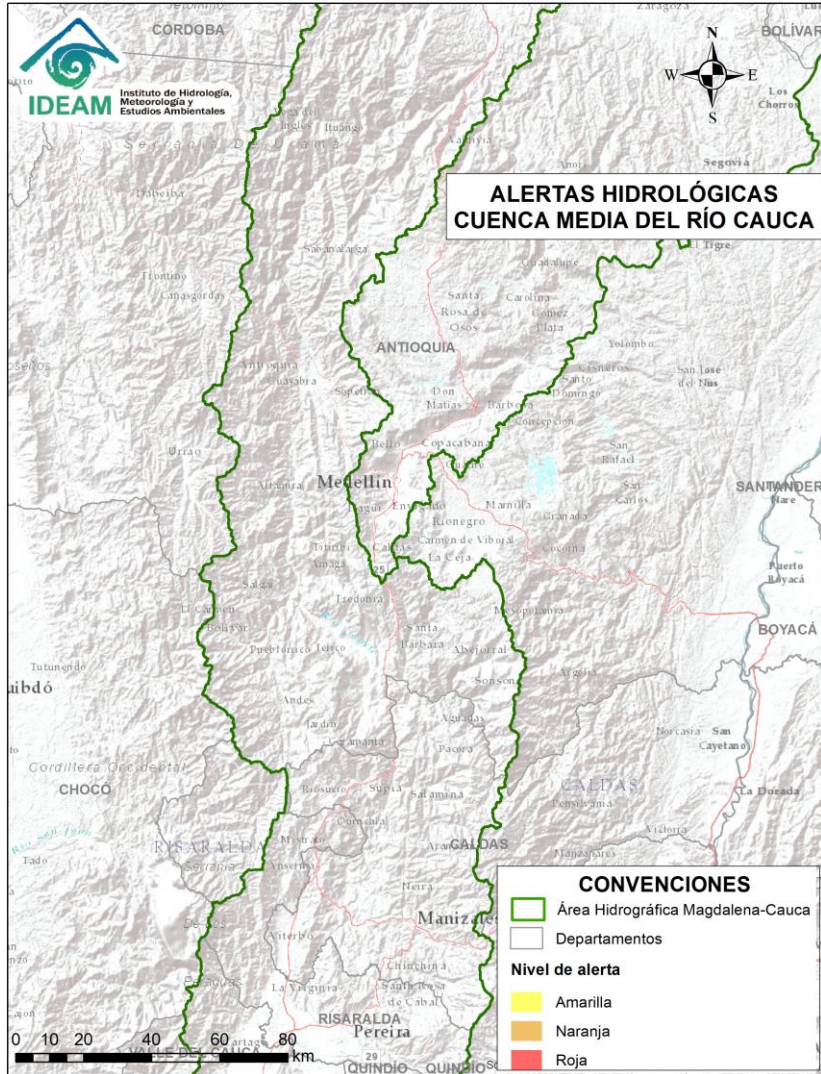

**CONDICIONES  
 NORMALES**

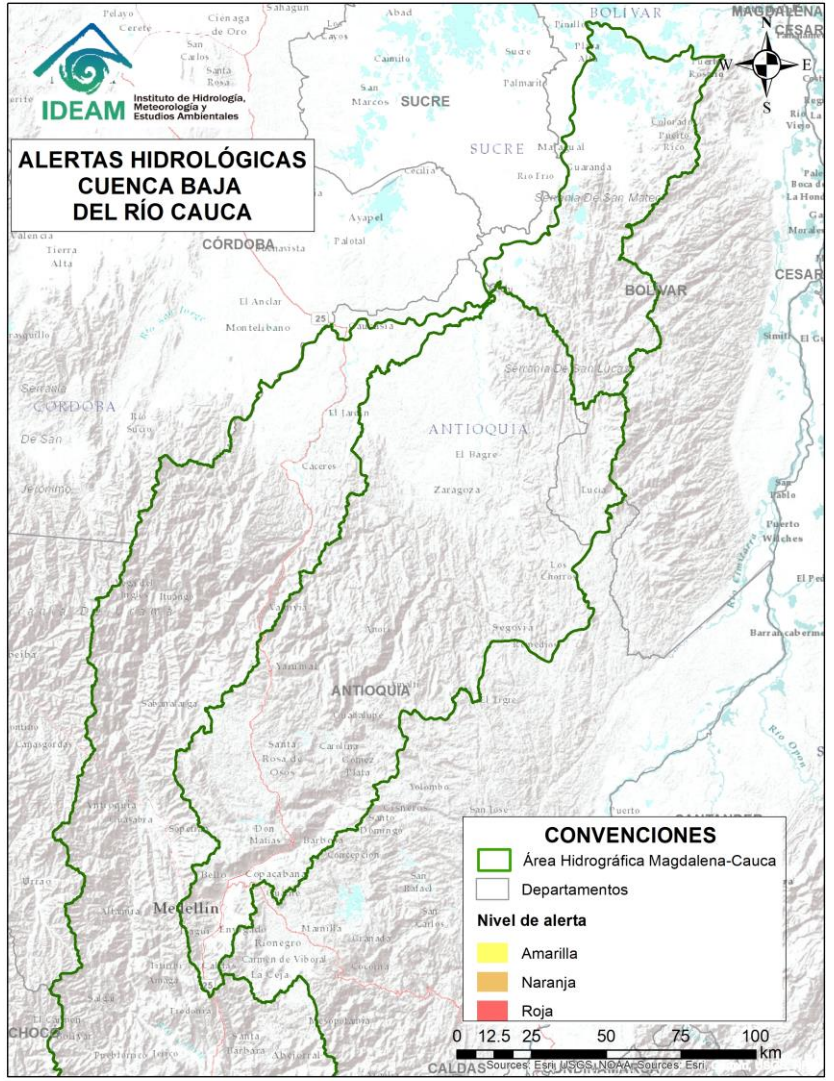

**CONDICIONES  
 NORMALES**

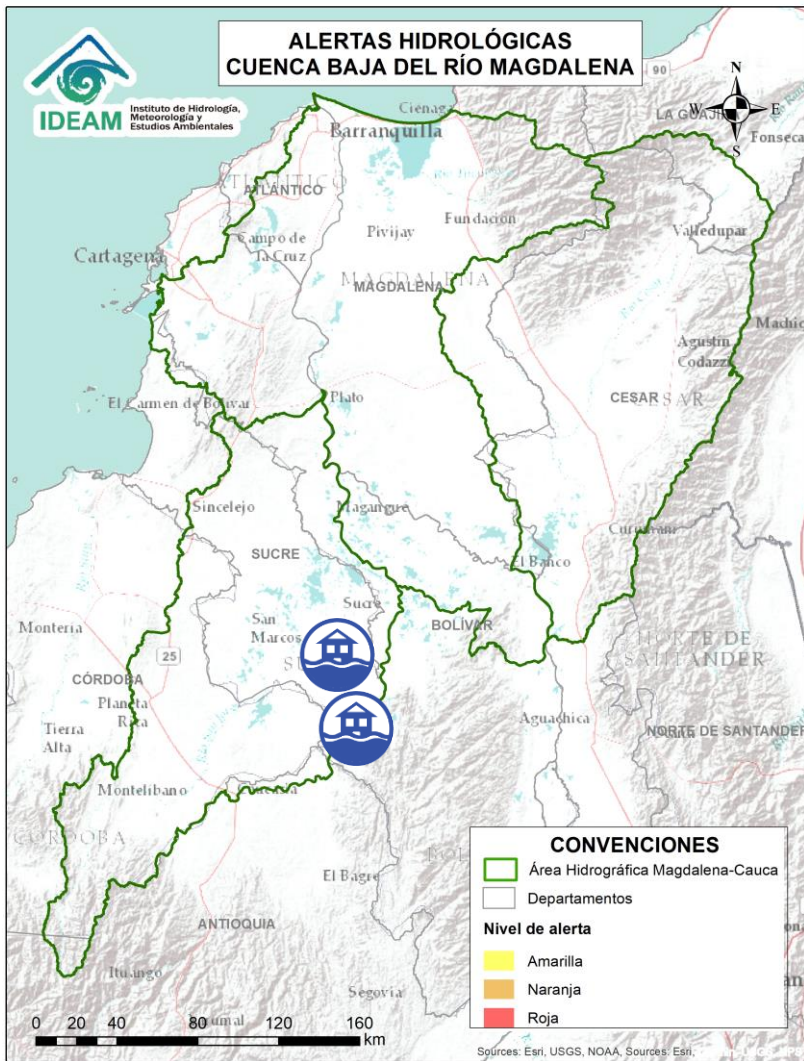

Alerta	Zona Hidrográfica	Subzona o Cuenca Hidrográfica	Descripción de la alerta hidrológica
	Bajo Magdalena – Cauca – San Jorge	Bajo San Jorge – La Mojana	<b>Alerta Puntual:</b> en el Bajo Cauca en el sector Caregato (San Jacinto del Cauca - Bolívar), por persistencia del transvase de caudal hacia el Bajo San Jorge. <b>Nota:</b> Rompimiento del dique marginal del río Cauca en el sector Cara de Gato, generando ingreso de agua hacia el Bajo San Jorge (27/08/2021).
	Bajo Magdalena – Cauca – San Jorge	Bajo San Jorge – La Mojana	<b>Alerta Puntual:</b> en la subzona del Bajo San Jorge en Guaranda debido a la persistencia de sectores inundados en Nueva Esperanza y Gavaldá.



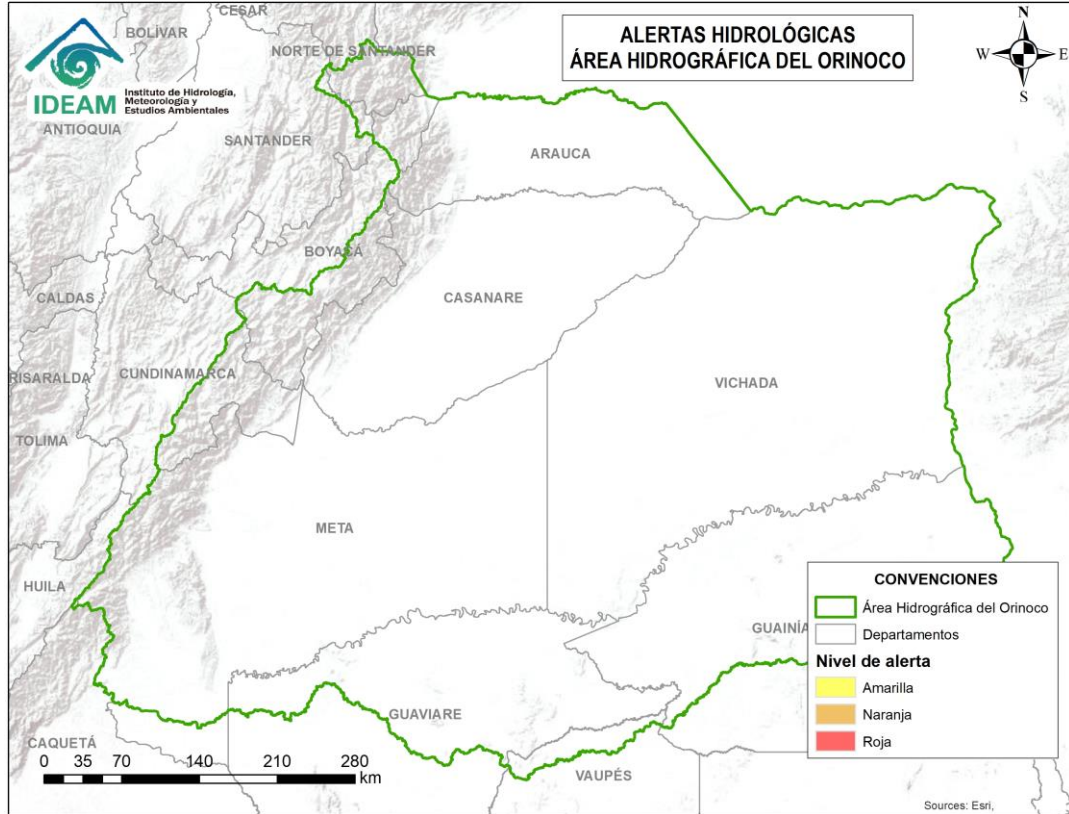

**CONDICIONES  
NORMALES**

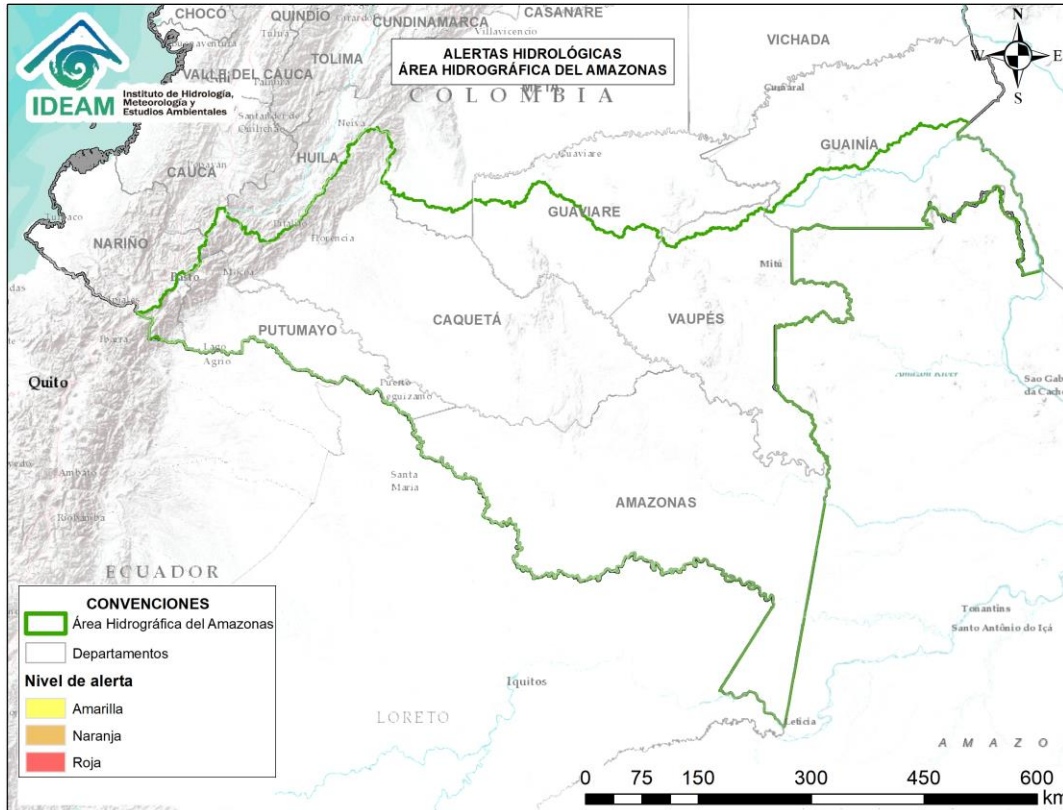

**CONDICIONES  
NORMALES**



## RESUMEN

Debido a las precipitaciones de los últimos días, se presenta saturación de humedad en los suelos, que dan origen a diferentes niveles de probabilidad para la ocurrencia de deslizamientos de tierra, en zonas de ladera y alta pendiente:

**Alta:** Para algunos municipios de los departamentos de Caldas, Cauca, Chocó y Nariño.

**Moderada:** Para algunos municipios de los departamentos de Bolívar, Caldas, Cauca, Chocó, Nariño, Putumayo, Tolima y Valle del Cauca.

**Baja:** Para algunos municipios de los departamentos de las regiones Caribe, Andina, Amazonia y Pacífica.

En el apartado específico de este informe para cada región, se encuentra información detallada de los niveles de alerta en cada municipio.

## Mapa de Pronóstico de la Amenaza por Deslizamientos de Tierra

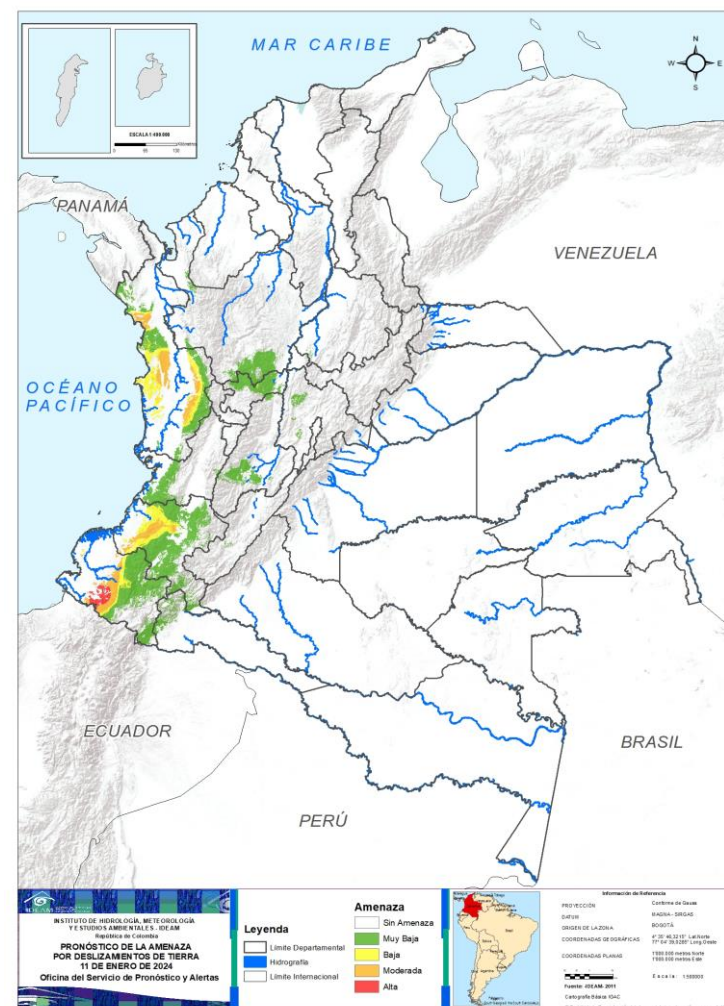



Actualización: 11 de enero de 2024 | 12:00 HLC

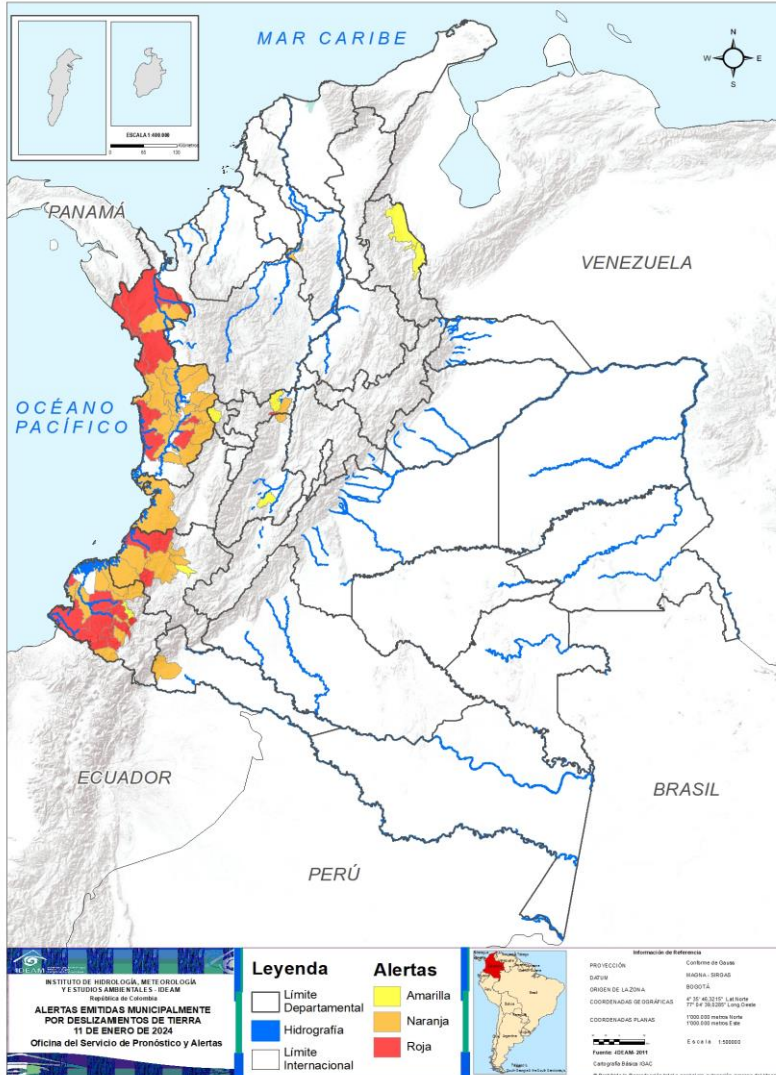

Municipios por regiones:

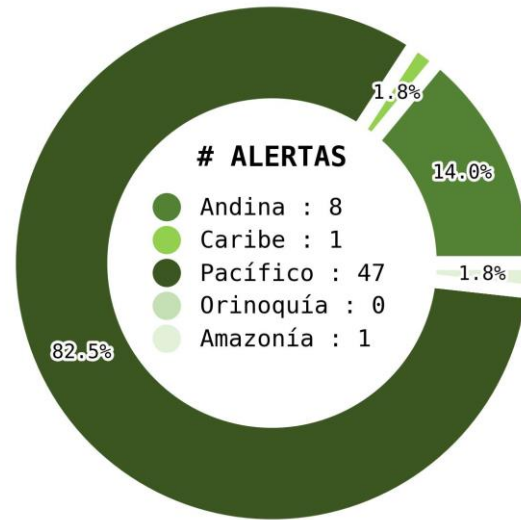

TOTAL MUNICIPIOS : 57

FECHA : 2024-01-11

DEPARTAMENTO	#
CALDAS	1
CAUCA	2
CHOCÓ	7
NARIÑO	7
<b>TOTAL</b>	<b>17</b>

DEPARTAMENTO	#
CALDAS	1
CAUCA	5
CHOCÓ	16
NARIÑO	7
TOLIMA	1
BOLÍVAR	1
PUTUMAYO	1
VALLE DEL CAUCA	1
<b>TOTAL</b>	<b>33</b>

DEPARTAMENTO	#
CALDAS	1
CAUCA	1
NARIÑO	1
NORTE DE SANTANDER	2
RISARALDA	1
TOLIMA	1
<b>TOTAL</b>	<b>7</b>



## REGIÓN CARIBE

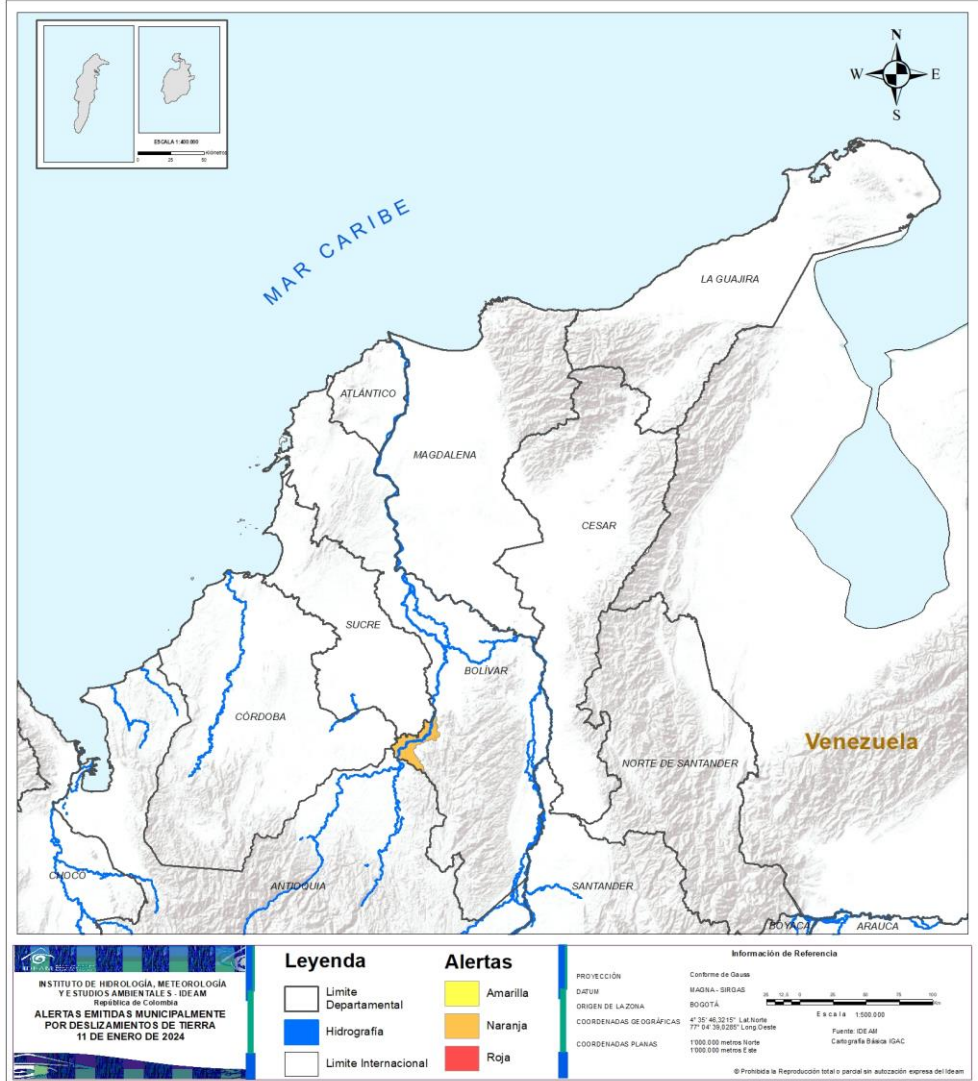



ALERTA		SITIOS PARA LOS CUALES SE GENERA LA ALERTA	
		BOLÍVAR : San Jacinto Del Cauca.	

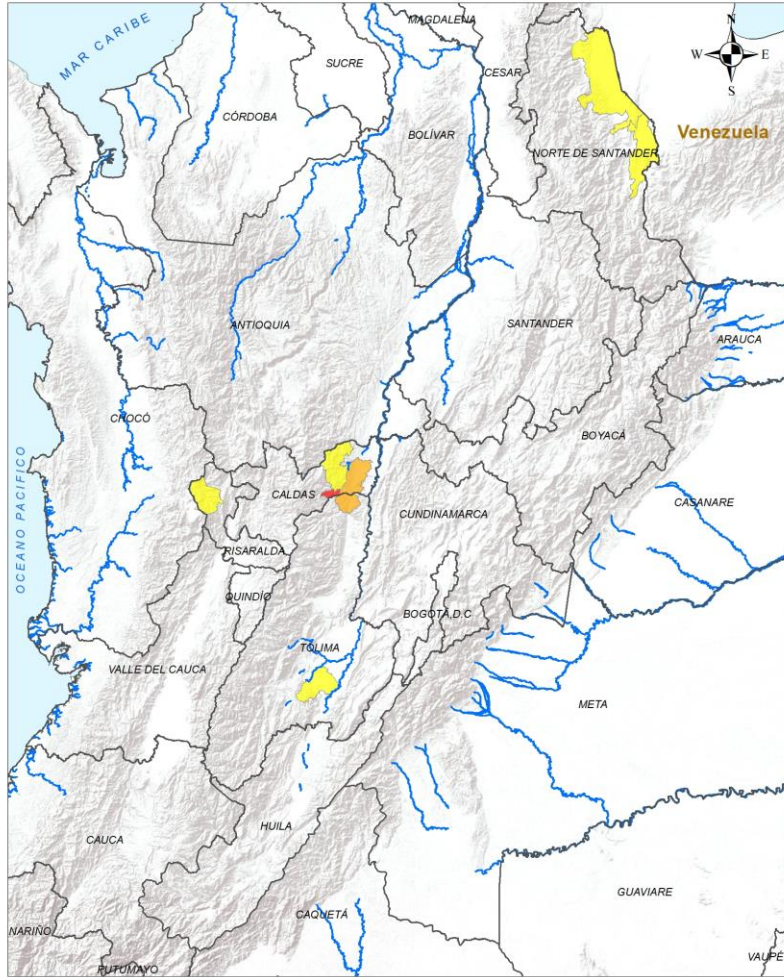

## REGIÓN ANDINA



ALERTA	SITIOS PARA LOS CUALES SE GENERA LA ALERTA
	<p>CALDAS : Marquetalia.</p>
	<p>CALDAS : Victoria. TOLIMA : San Sebastián De Mariquita.</p>
	<p>CALDAS : Samaná. NORTE DE SANTANDER : San José De Cúcuta, Tibú. RISARALDA : Pueblo Rico. TOLIMA : Coyaima.</p>

**Leyenda**

- Límite Departamental
- Hidrografía
- Límite Internacional

**Alertas**

- Amarilla
- Naranja
- Roja

**Información de Referencia**

PROYECCIÓN: Conforme de Gauss  
DATUM: MAGNA - SRGAS  
ORIGEN DE LA ZONA: BOGOTÁ

COORDENADAS GEOGRÁFICAS: 4° 35' 28.3215" Lat Norte  
77° 04' 33.2381" Long Oeste

COORDENADAS PLANAS: 1000 000 metros Norte  
1000 000 metros Este

ESCALA: 1:500 000  
Fuente: IDEAM  
Cartografía: Escala IGAC

© Prohibida la Reproducción total o parcial sin autorización expresa del Ideam



## REGIÓN PACÍFICO

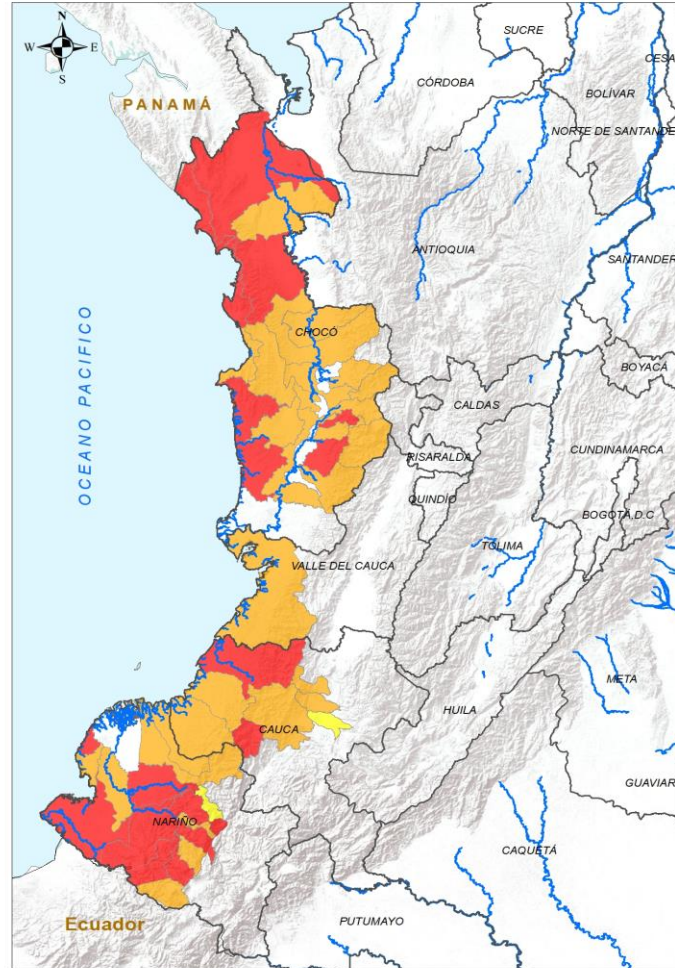

ALERTA	SITIOS PARA LOS CUALES SE GENERA LA ALERTA
	CAUCA : López De Micay, Argelia. CHOCÓ : Bahía Solano, Bajo Baudó, Bojayá, Juradó, Nóvita, Riosucio, Río Iró. NARIÑO : Barbacoas, Los Andes, Magüí, Mallama, Ricaurte, Samaniego, San Andrés De Tumaco.
	CAUCA : Cajibío, El Tambo, Guapi, Morales, Timbiquí. CHOCÓ : Alto Baudó, Bagadó, Carmen Del Darién, Condoto, Cértegui, El Cantón Del San Pablo, Istmina, Lloró, Medio Atrato, Medio Baudó, Nuquí, Quibdó, Río Quito, San José Del Palmar, Sipí, Tadó. NARIÑO : Cumbal, El Charco, Francisco Pizarro, La Llanada, Roberto Payán, Santa Bárbara, Santacruz. VALLE DEL CAUCA : Buenaventura.
	CAUCA : Popayán. NARIÑO : Cumbitara.



## REGIÓN ORINOQUÍA

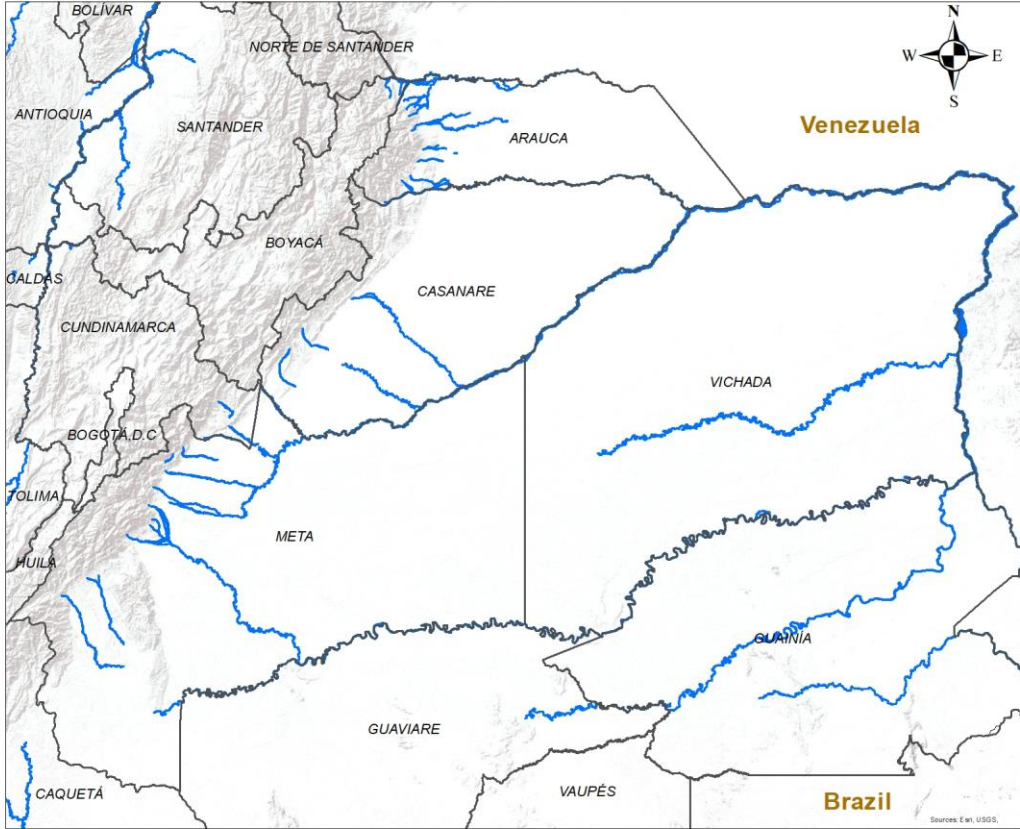

**CONDICIONES  
NORMALES**

**LEYENDA**

- Hidrografía
- Límite Departamental
- Límite Internacional

**Alertas**

- Amarilla
- Naranja
- Roja

**Información de Referencia**

PROYECCIÓN	Conforme de Gauss	<p>Escala 1:500.000</p>
DATUM	MAGNA - SIRGAS	
ORIGEN DE LA ZONA	BOGOTÁ	Fuente: IDEAM
COORDENADAS GEOGRÁFICAS	4° 35' 46.3215" Lat Norte 77° 04' 39.0285" Long Oeste	Cartografía Básica IGAC
COORDENADAS PLANAS	1000 000 metros Norte 1000 000 metros Este	

© Prohibida la Reproducción total o parcial sin autorización expresa del Ideam





## REGIÓN AMAZONÍA



ALERTA		SITIOS PARA LOS CUALES SE GENERA LA ALERTA	
		PUTUMAYO : Orito.	

**LEYENDA**

- Hidrografía
- Limite Departamental
- Limite Internacional

**Alertas**

- Amarilla
- Naranja
- Roja

**Información de Referencia**

PROYECCIÓN	Conforme de Gauss	
DATUM	MAGNA - SIRGAS	
ORIGEN DE LA ZONA	BOGOTÁ	Escala 1:500.000
COORDENADAS GEOGRÁFICAS	4° 35' 46.3215" Lat Norte 77° 04' 39.0285" Long Oeste	Fuente: IDEAM
COORDENADAS PLANAS	10000 000 metros Norte 10000 000 metros Este	Cartografía Básica IGAC

© Prohibida la Reproducción total o parcial sin autorización expresa del Ideam



## DEFINICIONES Y RECOMENDACIONES

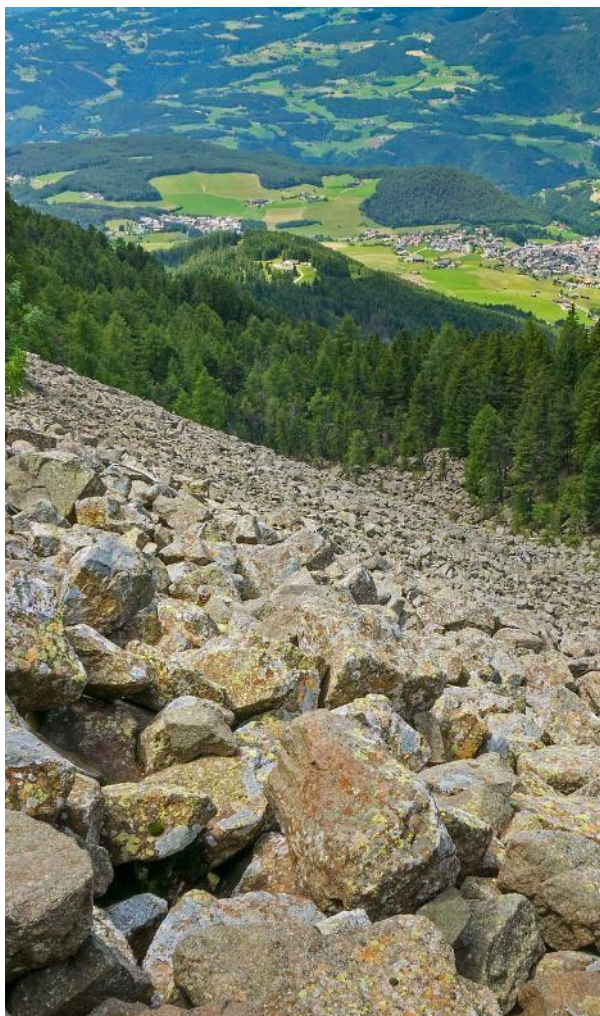

DEFINICIONES	RECOMENDACIONES
<p><b>DERRUMBE:</b> Término común para referirse a diversos tipos de movimientos en masa, particularmente caídas y deslizamientos.</p> <p><b>DESLIZAMIENTO:</b> Movimiento ladera abajo de una masa de suelo o roca cuyo desplazamiento ocurre predominantemente a lo largo de una superficie de falla, o de zonas relativamente delgadas con gran deformación cortante.</p> <p><b>TIPOS DE DESLIZAMIENTOS:</b></p> <p><b>Deslizamientos:</b> Incluye movimientos tipo deslizamiento rotacional o deslizamiento traslacional en suelo o roca. En este grupo se pueden incluir los procesos en laderas tipo flujo que hacen parte de la zona de alimentación de flujos de detritos o flujos de lodo.</p> <p><b>Caídas:</b> Incluye movimientos tipo caída en suelos o rocas. Se pueden incluir también en este tipo los movimientos tipo volcamiento.</p> <p><b>Flujos:</b> En este tipo se incluyen los procesos tipo flujo de detritos, flujo de lodos o avenida torrencial (Ver numeral 1.2).</p> <p><b>Reptación:</b> Término utilizado para describir movimientos lentos Y extremadamente lentos (Hungry et al., 2014).</p>	<ul style="list-style-type: none"> <li>• Construya o habite en zonas seguras.</li> <li>• Proteja los bosques.</li> <li>• Evite la tala de árboles y la quema de estos.</li> <li>• Identifique las áreas con amenazas de deslizamientos o derrumbes.</li> <li>• Realice un plan de emergencia familiar.</li> <li>• Estudie rutas alternativas para su evacuación.</li> <li>• No permita que el agua se filtre en el interior de las montañas: abra zanjas, alcantarillas y cuencas firmes que permita el desagüe de agua adecuado.</li> <li>• Evite la acumulación de basura o desechos en suelos ya que esta no permite que el agua filtre por donde debe hacerlo, lo que hace que el terreno se desestabilice.</li> </ul>



## RESUMEN

Debido a la precipitación y temperatura máxima que se han dado en los últimos días, se presentan condiciones de algún tipo de amenaza por probabilidad de ocurrencia de incendios de la cobertura vegetal en algunos sectores de las regiones Caribe, Andina, Pacífica, Amazonia y Orinoquia.

### Mapa de Pronóstico de la Amenaza por Incendios de la Cobertura Vegetal

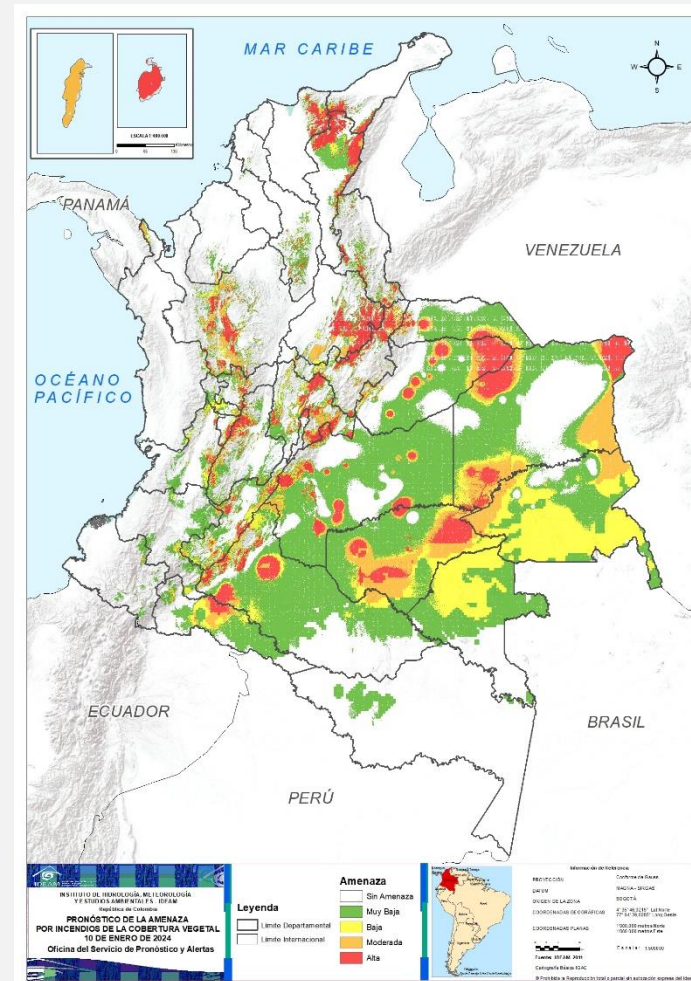



Actualización | 11 de enero del 2024 | 12:00 HLC

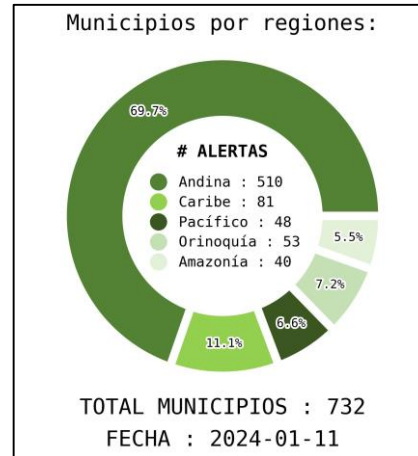
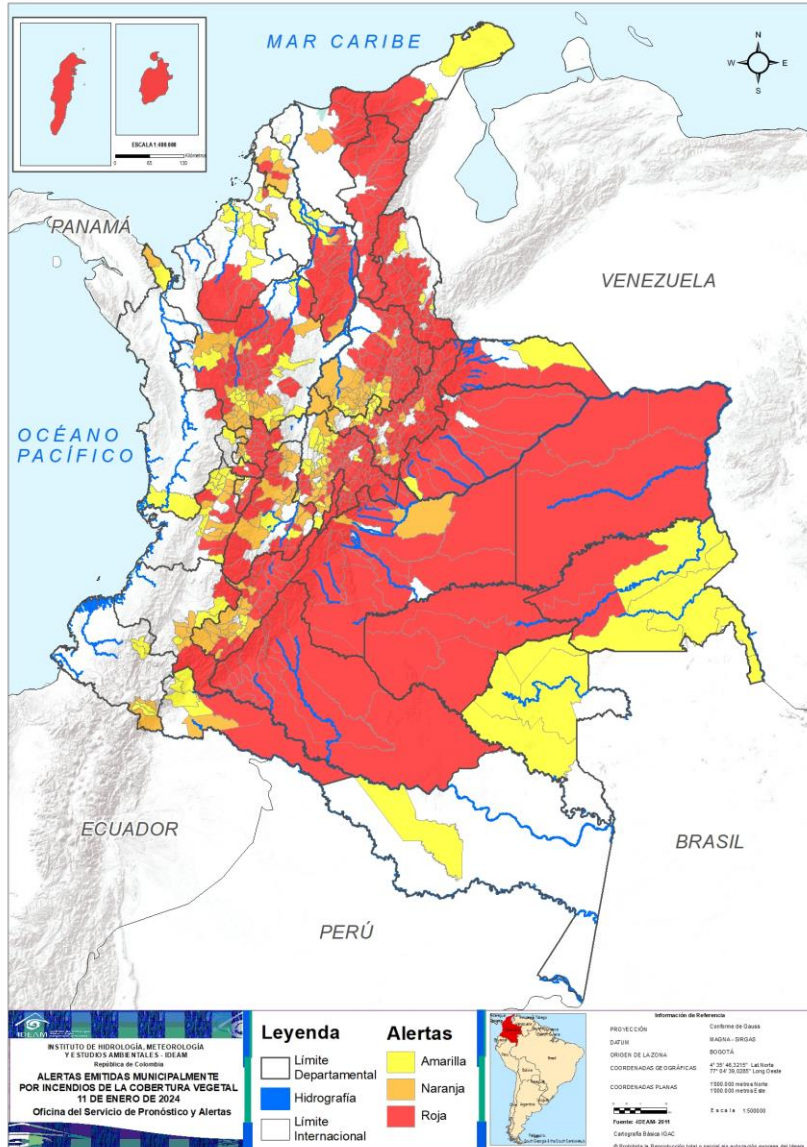

DEPARTAMENTO	#
ANTIOQUIA	43
ARAUCA	5
ARCHIPIÉLAGO DE SAN ANDRÉS, PROVIDENCIA Y SANTA CATALINA	2
BOGOTÁ, D.C.	1
BOLÍVAR	14
BOYACÁ	70
CALDAS	11
CAQUETÁ	16
CASANARE	16
CAUCA	3
CESAR	20
CHOCÓ	1
CUNDINAMARCA	58
CÓRDOBA	4
GUAINÍA	2
GUAVIARE	4
HUILA	18
LA GUAJIRA	10
MAGDALENA	4
META	24
NORTE DE SANTANDER	28
PUTUMAYO	2
QUINDÍO	5
RISARALDA	2
SANTANDER	54
SUCRE	2
TOLIMA	18
VALLE DEL CAUCA	5
VICHADA	4
<b>TOTAL</b>	<b>446</b>

DEPARTAMENTO	#
ANTIOQUIA	34
BOLÍVAR	5
BOYACÁ	19
CALDAS	4
CAUCA	4
CHOCÓ	1
CUNDINAMARCA	24
HUILA	16
MAGDALENA	1
META	2
PUTUMAYO	1
QUINDÍO	3
RISARALDA	1
SANTANDER	19
SUCRE	1
TOLIMA	15
VALLE DEL CAUCA	7
NARIÑO	3
<b>TOTAL</b>	<b>160</b>

DEPARTAMENTO	#
ANTIOQUIA	14
ARAUCA	1
BOLÍVAR	4
BOYACÁ	11
CALDAS	3
CASANARE	1
CAUCA	3
CHOCÓ	2
CUNDINAMARCA	21
CÓRDOBA	7
GUAINÍA	6
HUILA	2
LA GUAJIRA	3
NORTE DE SANTANDER	3
PUTUMAYO	4
QUINDÍO	2
RISARALDA	2
SANTANDER	7
SUCRE	3
TOLIMA	2
VALLE DEL CAUCA	15
AMAZONAS	1
ATLÁNTICO	1
NARIÑO	4
VAUPÉS	4
<b>TOTAL</b>	<b>126</b>



## REGIÓN CARIBE

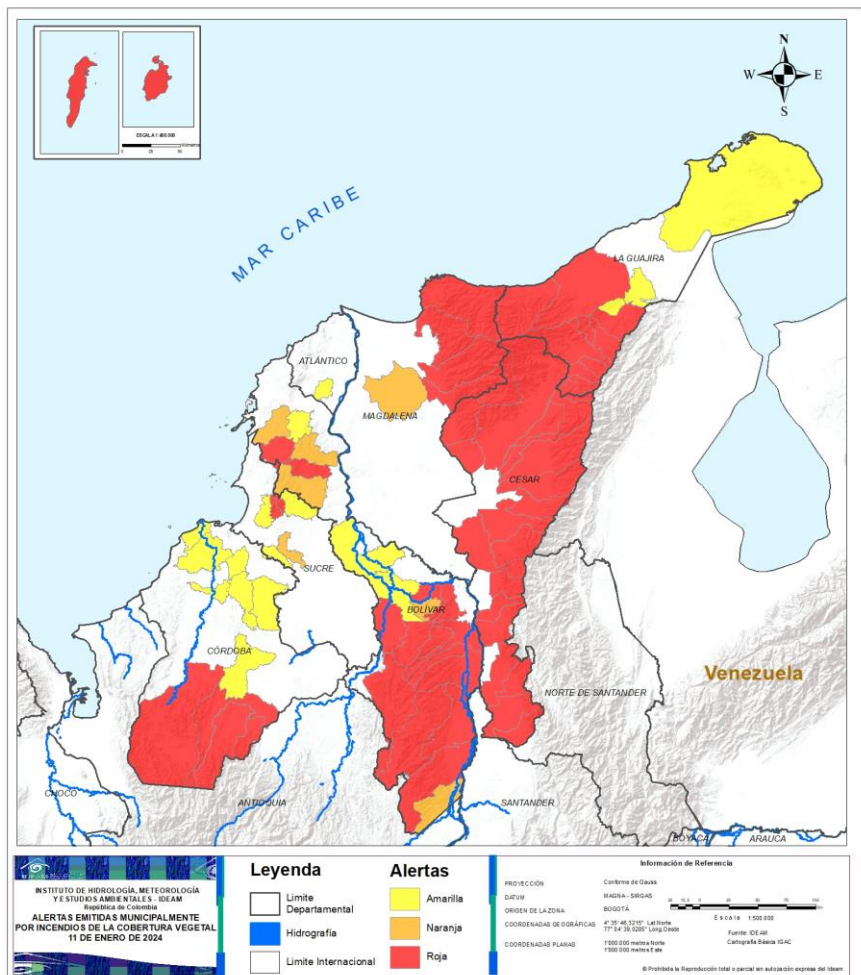

### ALERTA

### SITIOS PARA LOS CUALES SE GENERA LA ALERTA



ARCHIPIÉLAGO DE SAN ANDRÉS, PROVIDENCIA Y SANTA CATALINA : Providencia, San Andrés.  
 BOLÍVAR : Achí, Arenal, Barranco De Loba, María La Baja, Montecristo, Morales, Norosí, Río Viejo, San Jacinto, San Martín De Loba, San Pablo, Santa Rosa Del Sur, Simití, Tiquisio.  
 CESAR : Aguachica, Agustín Codazzi, Becerril, Bosconia, Chimichagua, Chiriguaná, Curumaní, El Copey, La Gloria, La Jagua De Ibirico, La Paz, Manaure Balcón Del Cesar, Pailitas, Pelaya, Pueblo Bello, Río De Oro, San Alberto, San Diego, San Martín, Valledupar.  
 CÓRDOBA : Montelíbano, Puerto Libertador, San José De Uré, Tierralta.  
 LA GUAJIRA : Barrancas, Dibulla, Distracción, El Molino, Fonseca, La Jagua Del Pilar, Riohacha, San Juan Del Cesar, Urumita, Villanueva.  
 MAGDALENA : Aracataca, Ciénaga, Fundación, Santa Marta.  
 SUCRE : Chalán, Colosó.



BOLÍVAR : Altos Del Rosario, Arjona, Cantagallo, El Carmen De Bolívar, San Juan Nepomuceno.  
 MAGDALENA : Pivijay.  
 SUCRE : Corozal.



ATLÁNTICO : Manatí.  
 BOLÍVAR : Magangué, Mahates, Mompo, Pinillos.  
 CÓRDOBA : Cereté, Chimá, Ciénaga De Oro, Loricá, Planeta Rica, Sahagún, San Bernardo Del Viento.  
 LA GUAJIRA : Albania, Hatonuevo, Uribia.  
 SUCRE : Ovejas, Sampués, San José De Tolúviejo.



## REGIÓN ANDINA

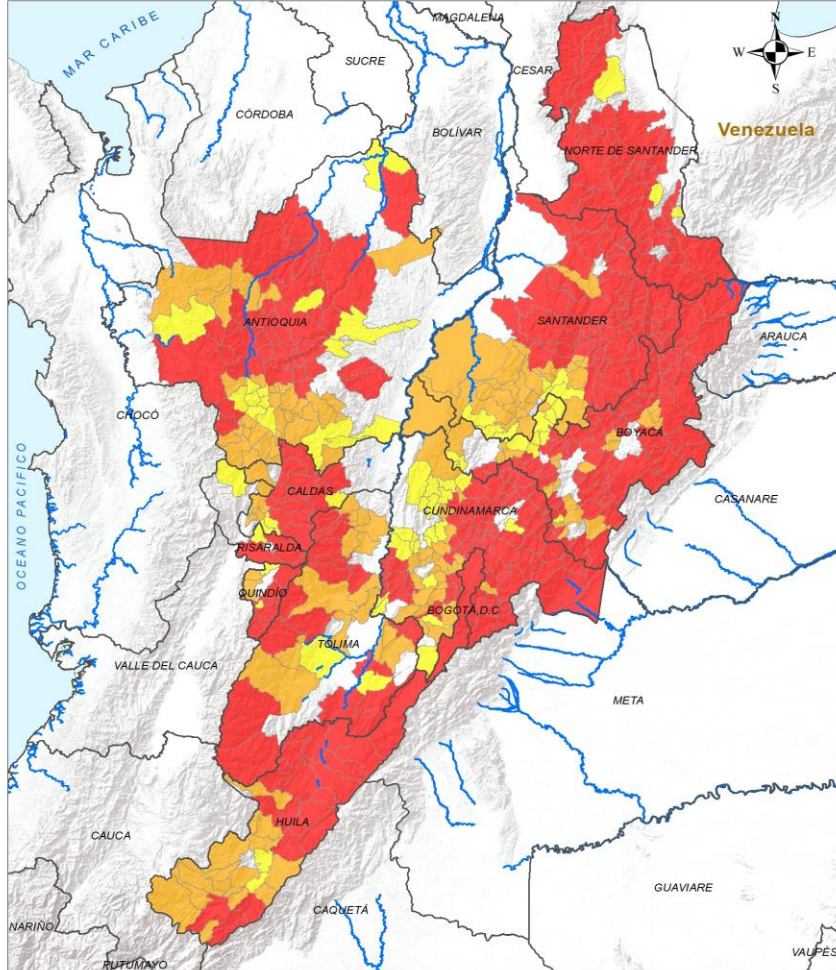

### ALERTA |

### SITIOS PARA LOS CUALES SE GENERA LA ALERTA

**ANTIOQUIA** : Abriaquí, Amalfi, Anorí, Anzá, Barbosa, Bello, Belmira, Briceño, Buriticá, Caicedo, Campamento, Carolina, Ciudad Bolívar, Copacabana, Donmatías, Ebéjico, El Bagre, Entreríos, Giraldo, Girardota, Guadalupe, Guarne, Gómez Plata, Ituango, Liborina, Medellín, Olaya, Rionegro, Salgar, San Carlos, San Jerónimo, San José De La Montaña, San Pedro De Los Milagros, San Rafael, San Vicente Ferrer, Santa Fé De Antioquia, Santa Rosa De Osos, Sopetrán, Tarazá, Toledo, Urrao, Valdivia, Yarumal.

**BOGOTÁ, D.C.** : Bogotá, D.C..

**BOYACÁ** : Aquitania, Arcabuco, Belén, Berbeo, Betétiva, Boavita, Buenavista, Cerinza, Chiscas, Chita, Chivor, Chíquiza, Ciénega, Coper, Covarachía, Cubará, Cóbbita, Duitama, El Cocuy, El Espino, Floresta, Guacamayas, Guateque, Guayatá, Gámeza, Güicán De La Sierra, Jericó, La Capilla, La Uvita, Labranzagrande, Miraflores, Mongua, Motavita, Nobsa, Pachavita, Paipa, Pajarito, Panqueba, Paya, Paz De Río, Pesca, Pisba, Páez, Rondón, Ráquira, Samacá, San Eduardo, San Luis De Gaceno, San Mateo, San Miguel De Sema, Santa María, Santa Rosa De Viterbo, Sativanorte, Sativasur, Soatá, Socotá, Somondoco, Sotaquirá, Susacón, Tinjacá, Tipacoque, Toca, Tota, Tuta, Tutazá, Villa De Leyva, Viracachá, Zetaquirá, Úmbita, Ventaquemada.

**CALDAS** : Aguadas, Aranzazu, Filadelfia, La Merced, Manizales, Marulanda, Neira, Pensilvania, Pácora, Salamina, Villamaría.

**CUNDINAMARCA** : Apulo, Beltrán, Cajicá, Carmen De Carupa, Chipaque, Choachí, Chocontá, Chía, Cogua, Cota, Cucunubá, Cáqueza, El Rosal, Fosca, Fusagasugá, Fómeque, Fúquene, Gachalá, Gachetá, Gama, Guachetá, Guasca, Guataquí, Guatavita, Guayabetal, Gutiérrez, Jerusalén, Junín, La Calera, Lenguazaque, Machetá, Madrid, Manta, Medina, Pacho, Paratebueno, Pulí, Quetame, San Cayetano, Sibaté, Simijaca, Soacha, Sopó, Subachoque, Supatá, Susa, Sutatausa, Tabio, Tausa, Tenjo, Tibirita, Tocaima, Tocancipá, Ubalá, Une, Villa De San Diego De Ubaté, Villapinzón, Zipaquirá.

**HUILA** : Acevedo, Aipe, Algeciras, Baraya, Campoalegre, Colombia, Gigante, Hobo, Neiva, Palermo, Pitalito, Rivera, Santa María, Suaza, Tello, Villavieja, Yaguará, Íquira.

**NORTE DE SANTANDER** : Arboledas, Bucarasica, Chinácota, Chitagá, Convención, Cucutilla, Cáchira, El Carmen, El Zulia, Gramalote, Hacarí, La Esperanza, La Playa, Labateca, Los Patios, Lourdes, Mutiscua, Ocaña, Pamplona, Pamplonita, Salazar, Santiago, Sardinata, Silos, Teorama, Toledo, Villa Caro, Ábrego.





## REGIÓN ANDINA

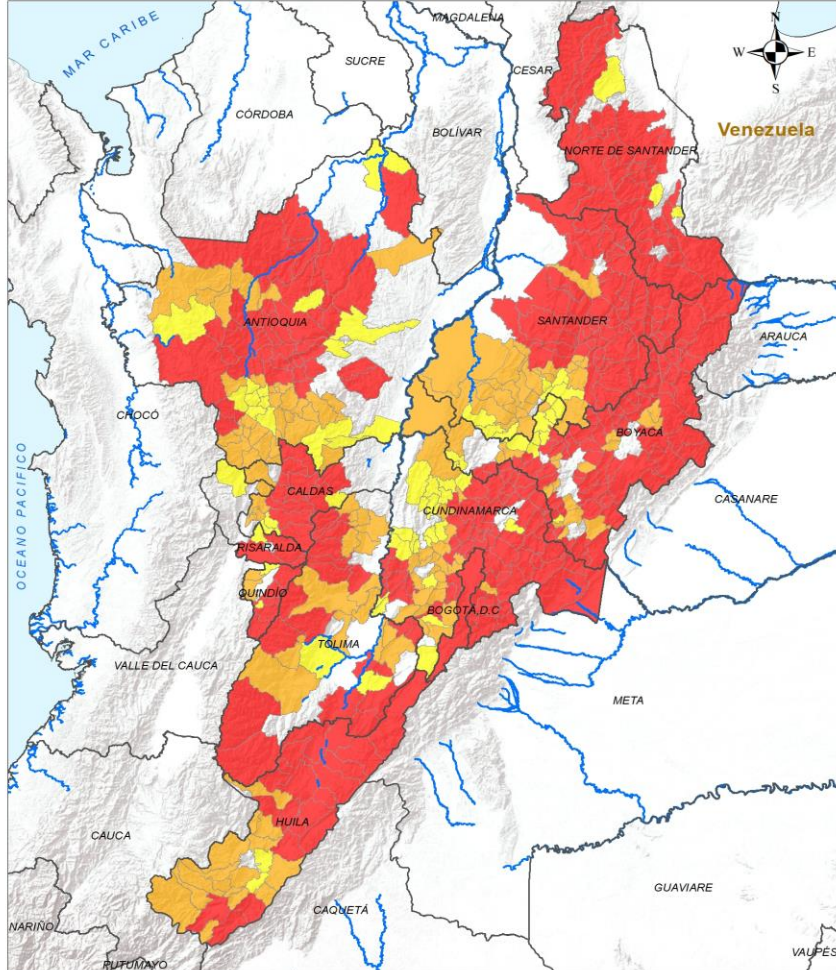

### ALERTA!

### SITIOS PARA LOS CUALES SE GENERA LA ALERTA



**QUINDÍO** : Calarcá, Córdoba, Génova, Pijao, Salento.

**RISARALDA** : Pereira, Santa Rosa De Cabal.

**SANTANDER** : Aratoca, Barichara, Betulia, Cabrera, California, Capitanejo, Carcasí, Cepitá, Cerrito, Charalá, Charta, Chima, Concepción, Coromoro, Curití, El Carmen De Chucurí, El Playón, Encino, Enciso, Floridablanca, Galán, Guaca, Hato, Jordán, Lebrija, Los Santos, Macaravita, Matanza, Mogotes, Molagavita, Málaga, Ocamonte, Onzaga, Palmar, Piedecuesta, Pinchote, Páramo, Rionegro, San Andrés, San Gil, San Joaquín, San José De Miranda, San Miguel, San Vicente De Chucurí, Santa Bárbara, Santa Helena Del Opón, Simacota, Socorro, Suratá, Tona, Valle De San José, Vetas, Villanueva, Zapatoca.

**TOLIMA** : Alpujarra, Alvarado, Anzoátegui, Cajamarca, Casabianca, Dolores, Herveo, Icononzo, Melgar, Murillo, Natagaima, Planadas, Purificación, Rioblanco, Roncesvalles, Rovira, Santa Isabel, Villahermosa.

<p><b>Leyenda</b></p> <ul style="list-style-type: none"> <li> Limite Departamental</li> <li> Hidrografía</li> <li> Limite Internacional</li> </ul>		<p><b>Alertas</b></p> <ul style="list-style-type: none"> <li> Amarilla</li> <li> Naranja</li> <li> Roja</li> </ul>	
<p><b>INSTITUTO DE METEOROLOGÍA, METEOROLOGÍA Y ESTUDIOS AMBIENTALES - IDEAM</b> República de Colombia</p> <p><b>ALERTAS EMISAS MUNICIPALMENTE POR INCENDIOS DE LA COBERTURA VEGETAL 11 DE ENERO DE 2024</b></p>		<p><b>Información de Referencia</b></p> <p>PROYECCIÓN: Conforme de Gauss DATUM: MAGNA - SIRGAS ORIGEN DE LA ZONA: BOGOTÁ COORDENADAS GEODIRÁFICAS: 4° 30' 46.3215" Lat Norte, 77° 04' 39.8285" Long Oeste COORDENADAS PLANAS: 1000.000 metros Norte, 1000.000 metros Este</p> <p>Escala: 1:500.000 Fuente: IDEAM, Cartografía Básica IGAC</p> <p>© Prohibida la Reproducción total o parcial sin autorización expresa del IDEAM</p>	



## REGIÓN ANDINA

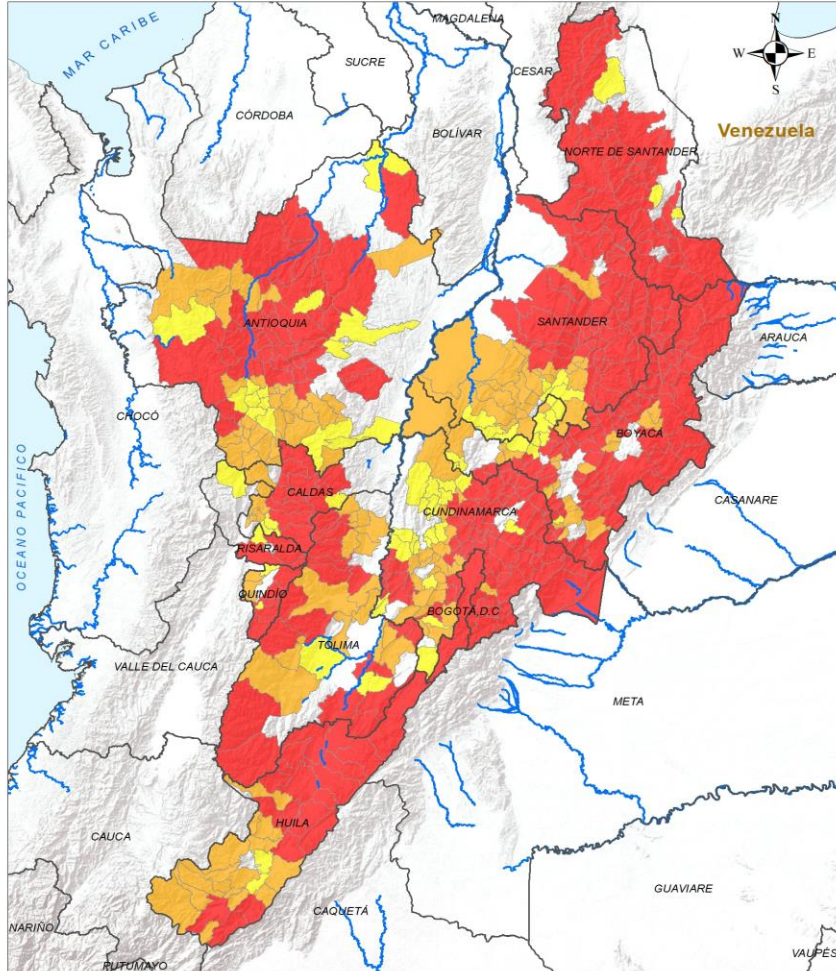

### ALERTA |

### SITIOS PARA LOS CUALES SE GENERA LA ALERTA



**ANTIOQUIA** : Abejorral, Andes, Betania, Betulia, Caldas, Caramanta, Cañasgordas, Cocorná, Dabeiba, El Carmen De Viboral, Envigado, Heliconia, Hispania, Itagüí, Jardín, Jericó, La Ceja, La Estrella, La Pintada, La Unión, Montebello, Nariño, Peque, Pueblorrico, Retiro, Sabanalarga, Sabaneta, San Andrés De Cuerquía, Santa Bárbara, Segovia, Tarso, Támeisis, Uramita, Valparaíso.

**BOYACÁ** : Almeida, Caldas, Campohermoso, Chinavita, Chiquinquirá, Cucaita, Firavitoba, Garagoa, Nuevo Colón, Otanche, Puerto Boyacá, San José De Pare, Siachoque, Socha, Sora, Sutatenza, Tasco, Tibasosa, Turmequé.

**CALDAS** : Anserma, Riosucio, Risaralda, San José.

**CUNDINAMARCA** : Anapoima, Anolaima, Bojacá, Cachipay, Facatativá, Funza, Granada, Mosquera, Nilo, Pandi, Pasca, Quipile, San Antonio Del Tequendama, San Bernardo, San Francisco, Sylvania, Tena, Tibacuy, Ubaque, Vergara, Villagómez, Viotá, Yacopí, Zipacón.

**HUILA** : Elías, Garzón, Guadalupe, Isnos, La Argentina, La Plata, Nátaga, Oporapa, Paicol, Palestina, Saladoblanco, San Agustín, Tarqui, Teruel, Tesalia, Timaná.

**QUINDÍO** : La Tebaida, Montenegro, Quimbaya.

**RISARALDA** : Quinchía.

**SANTANDER** : Bolívar, Chipatá, Cimitarra, Confines, Contratación, El Guacamayo, El Peñón, Girón, Guapotá, Guavatá, Gámbita, Jesús María, La Paz, Landázuri, Oiba, Palmas Del Socorro, Puente Nacional, Sucre, Vélez.

**TOLIMA** : Armero, Carmen De Apicalá, Chaparral, Coello, Cunday, Falan, Fresno, Ibagué, Lérica, Líbano, Palocabildo, Piedras, San Antonio, San Luis, Suárez.



**ANTIOQUIA** : Amagá, Angelópolis, Angostura, Argelia, Armenia, Concordia, Fredonia, Frontino, Nechí, Santo Domingo, Sonsón, Titiribí, Venecia, Yolombó.

**BOYACÁ** : Chitaraque, Gachantivá, La Victoria, Moniquirá, Quípama, Saboyá, Santa Sofía, Santana, Sutamarchán, Tenza, Togüí.

**CALDAS** : Chinchiná, Manzanares, Palestina.

**CUNDINAMARCA** : Albán, Arbelaez, Bituima, Cabrera, Caparrapí, Chaguaní, El Colegio, El Peñón, Girardot, La Palma, La Peña, La Vega, Nariño, Nimaima, Paima, San Juan De Rioseco, Sasaima, Sesquilé, Topaipí, Vianí, Útica.

**HUILA** : Agrado, Altamira.

**NORTE DE SANTANDER** : Durania, El Tarra, Ragonvalia.

**QUINDÍO** : Buenavista, Filandia.

**RISARALDA** : Marsella, Mistrató.

**SANTANDER** : Aguada, Albania, Florián, Guadalupe, La Belleza, San Benito, Suaita.



**TOLIMA** : Ortega, Prado.



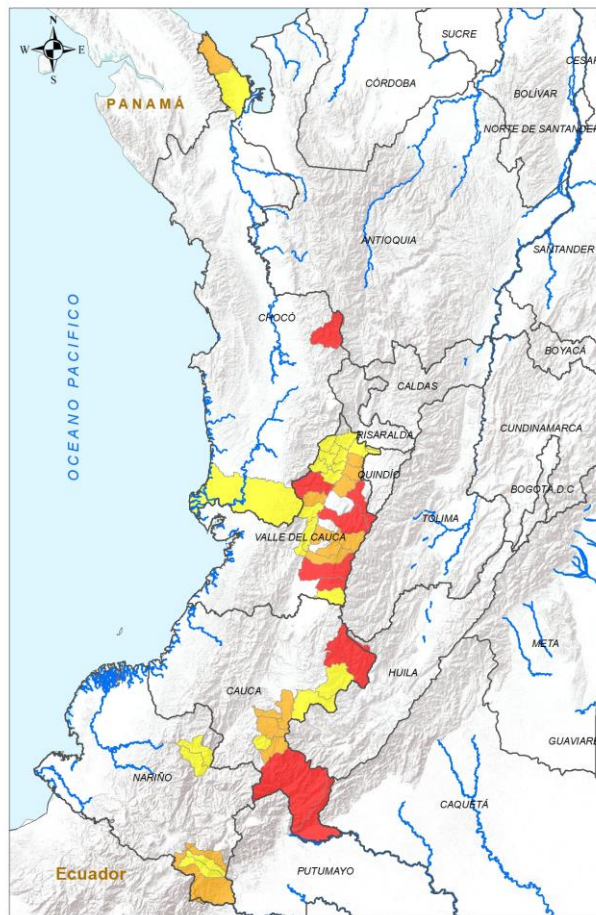

## REGIÓN PACÍFICO



ALERTA	SITIOS PARA LOS CUALES SE GENERA LA ALERTA
	<p>CAUCA : Piamonte, Páez, Santa Rosa. CHOCÓ : El Carmen De Atrato. VALLE DEL CAUCA : Bolívar, Palmira, Pradera, Sevilla, Tuluá..</p>
	<p>CAUCA : La Sierra, La Vega, San Sebastián, Sotaró Paispamba. CHOCÓ : Acandí. NARIÑO : Contadero, Ipiales, Puerres. VALLE DEL CAUCA : El Cerrito, Ginebra, Guadalajara De Buga, La Victoria, Obando, Trujillo, Zarzal.</p>
	<p>CAUCA : Almaguer, Inzá, Puracé. CHOCÓ : El Litoral Del San Juan, Unguía. NARIÑO : Córdoba, El Rosario, Policarpa, Potosí. VALLE DEL CAUCA : Alcalá, Ansermanuevo, Argelia, Cartago, El Cairo, El Dovio, Florida, La Unión, Riorfrío, Roldanillo, Toro, Ulloa, Versailles, Vijes, Yotoco..</p>



## REGIÓN ORINOQUÍA

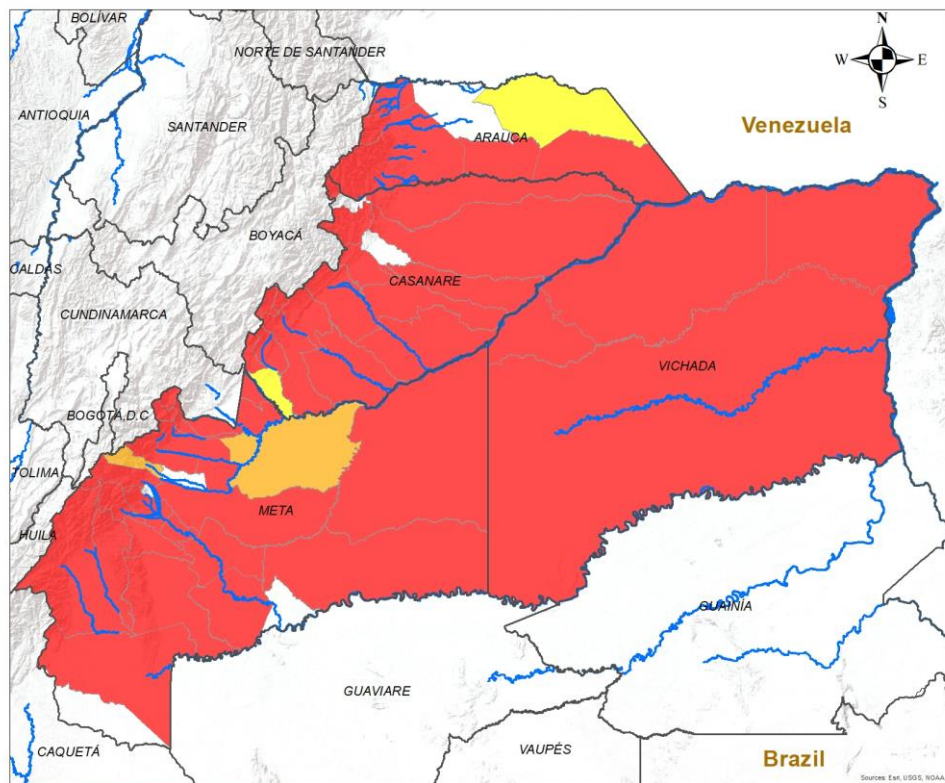

### ALERTA SITIOS PARA LOS CUALES SE GENERA LA ALERTA

	<p> <b>ARAUCA :</b> Cravo Norte, Fortul, Puerto Rondón, Saravena, Tame.  <b>CASANARE :</b> Aguazul, Chámeza, Hato Corozal, La Salina, Maní, Monterrey, Nunchía, Orocué, Paz De Ariporo, Recetor, Sabanalarga, San Luis De Palenque, Tauramena, Trinidad, Támara, Yopal.  <b>META :</b> Acacias, Barranca De Upía, Cabuyaro, Cubarral, Cumaral, El Calvario, El Castillo, Fuente De Oro, Granada, La Macarena, Lejanías, Mapiripán, Mesetas, Puerto Gaitán, Puerto Lleras, Puerto Rico, Restrepo, San Carlos De Guaroa, San Juan De Arama, San Juanito, San Martín, Uribe, Villavicencio, Vistahermosa.  <b>VICHADA :</b> Cumaribo, La Primavera, Puerto Carreño, Santa Rosalía.                 </p>
	<p> <b>META :</b> Guamal, Puerto López.                 </p>
	<p> <b>ARAUCA :</b> Arauca.  <b>CASANARE :</b> Villanueva.                 </p>



## REGIÓN AMAZONIA

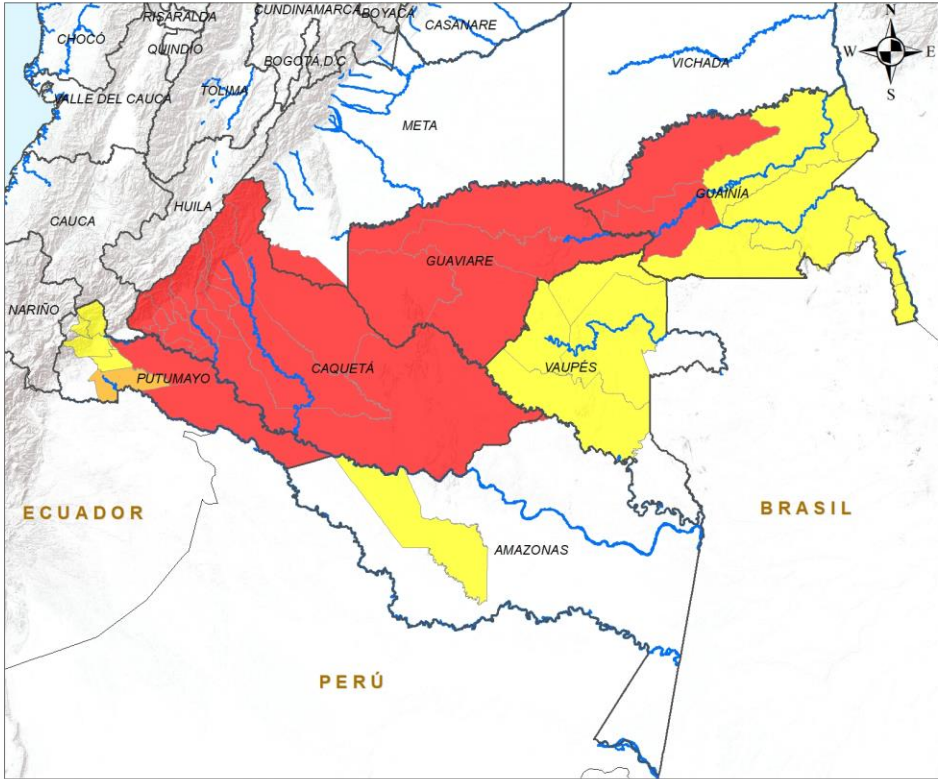

ALERTA		SITIOS PARA LOS CUALES SE GENERA LA ALERTA
	<p>CAQUETÁ : Albania, Belén De Los Andaquíes, Cartagena Del Chairá, Curillo, El Doncello, El Paujíl, Florencia, La Montañita, Milán, Morelia, Puerto Rico, San José Del Fragua, San Vicente Del Caguán, Solano, Solita, Valparaíso.</p> <p>GUAINÍA : Barrancominas, Morichal.</p> <p>GUAVIARE : Calamar, El Retorno, Miraflores, San José Del Guaviare.</p> <p>PUTUMAYO : Puerto Guzmán, Puerto Leguízamo.</p>	
	<p>PUTUMAYO : Puerto Asís.</p>	
	<p>AMAZONAS : La Chorrera.</p> <p>GUAINÍA : Cacahual, Inírida, La Guadalupe, Pana Pana, Puerto Colombia, San Felipe.</p> <p>PUTUMAYO : Mocoa, Puerto Caicedo, San Francisco, Villagarzón.</p> <p>VAUPÉS : Carurú, Mitú, Pacoa, Papunahua.</p>	

**Leyenda**

- Hidrografia
- Límite Departamental
- Límite Internacional

**Alertas**

- Amarilla
- Naranja
- Roja

**Información de Referencia**

PROYECCIÓN: Conforme de Gauss  
 DATUM: MAGNA - SIRGAS  
 ORIGEN DE LA ZONA: BOGOTÁ  
 COORDENADAS GEOGRÁFICAS: 4° 35' 46.3215" Lat Norte, 77° 04' 39.9285" Long Oeste  
 COORDENADAS PLANAS: 1000 000 metros Norte, 1000 000 metros Este

Escala: 1:500 000  
 Fuente: IDEAM  
 Cartografía Básica IGAC

© Prohibida la Reproducción total o parcial sin autorización expresa del Ideam



## DEFINICIONES Y RECOMENDACIONES



DEFINICIONES	RECOMENDACIONES
<p><b>Amenaza:</b> Peligro latente de que un evento físico de origen natural, o causado, o inducido por la acción humana de manera accidental, se presente con una severidad suficiente para causar pérdida de vidas, lesiones u otros impactos en la salud, así como también daños y pérdidas en los bienes, la infraestructura, los medios de sustento, la prestación de servicios y los recursos ambientales (Ley 1523 de 2012).</p> <p><b>Conato (Incendio):</b> Fuego de origen natural o antrópico que afecta o destruye una extensión inferior a 5.000 m<sup>2</sup>, de cualquier tipo de cobertura vegetal, ya sea en zona urbana o rural.</p> <p><b>Incendio de la cobertura vegetal:</b> Fuego sobre la cobertura vegetal de origen natural o antrópico que se propaga sin control, que causa perturbaciones ecológicas afectando o destruyendo una extensión superior a 5.000 m<sup>2</sup>, ya sea en zona urbana o rural, que responde al tipo de vegetación, cantidad de combustible, oxígeno, condiciones meteorológicas, topografía, actividades humanas, entre otras.</p> <p><b>Incendio forestal:</b> Un incendio forestal es un "fuego que, cualquiera sea su origen, se propaga sin control en terrenos rurales a través de vegetación leñosa, arbustiva o herbácea, ya sea viva o muerta". Es decir, no solo se queman los árboles, sino que se destruye todo un ecosistema de especies vegetales silvestres y también animales que habitan en estos terrenos. (Conaf, 2019)</p>	<p>A la comunidad en general, a los turistas y caminantes apagar debidamente las fogatas y no dejar residuos tipo vidrio que sirvan como elementos concentradores de la radiación solar e igualmente reportar a las autoridades en caso de ocurrencia de incendios.</p> <p>A los consejos departamentales y municipales, las autoridades ambientales regionales y locales, mantener activos los planes de prevención y atención de incendios con el fin de evitar la ocurrencia y propagación de los mismos especialmente en áreas de reserva forestal y del Sistema Nacional de Parques Nacionales Naturales.</p> <p>A los sistemas regionales y locales de bomberos disponer de los elementos necesarios para la atención oportuna de eventos de incendio de la cobertura vegetal</p>

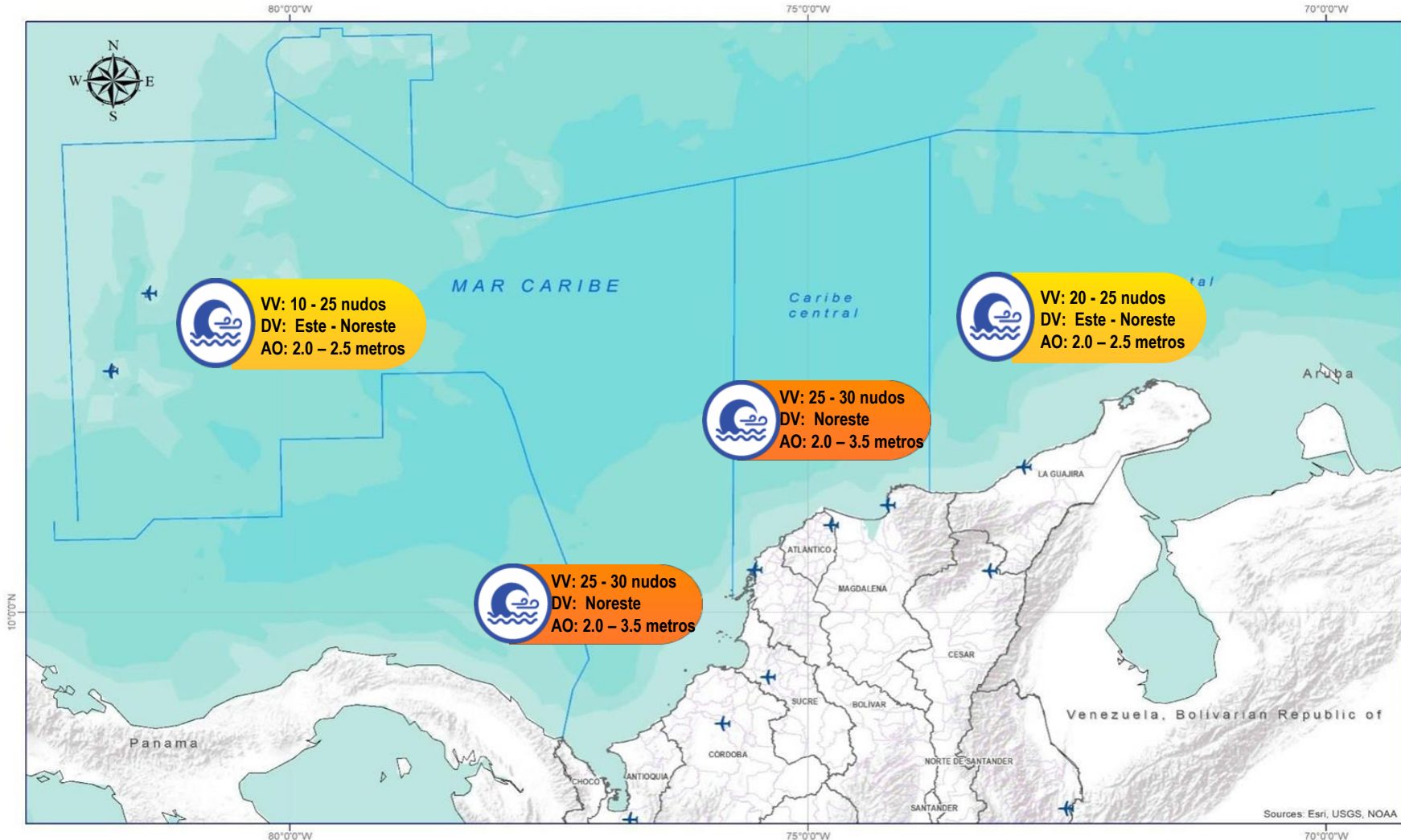

### Abreviaturas

- VV** – Velocidad del viento máxima probable.
- DV** – Dirección predominante del viento.
- AO** – Altura significativa de la ola.

### Convenciones



#### Tiempo Lluvioso

Probabilidad de lluvias moderadas a fuertes, en algunos casos con posibilidad de tormentas eléctricas y rachas de viento.

#### Sugerencia o recomendación

A las embarcaciones de poco calado, consultar con las Capitanías de puerto antes de zarpar en zonas de inminente tempestad.

A los bañistas y habitantes costeros, estar atentos a la evolución de las condiciones meteorológicas y a los avisos de las autoridades locales.



#### Pleamar

La marea alcanzará su máximo nivel en el intervalo de tiempo establecido.

#### Sugerencia o recomendación

Se sugiere a los habitantes costeros estar atentos a la evolución del fenómeno.



#### Viento y oleaje

Velocidad del viento y altura del oleaje con valores por encima de lo normal para la época.

#### Sugerencia o recomendación

A los bañistas y habitantes costeros, estar atentos a la evolución del fenómeno y a las indicaciones de las autoridades locales.

A las embarcaciones de poco calado, consultar con las Capitanías de puerto antes de zarpar.

\* La altura significativa de la ola, representa la media del tercio más alto de las olas, por lo cual la altura máxima posible puede ser incluso superior al doble de este valor.

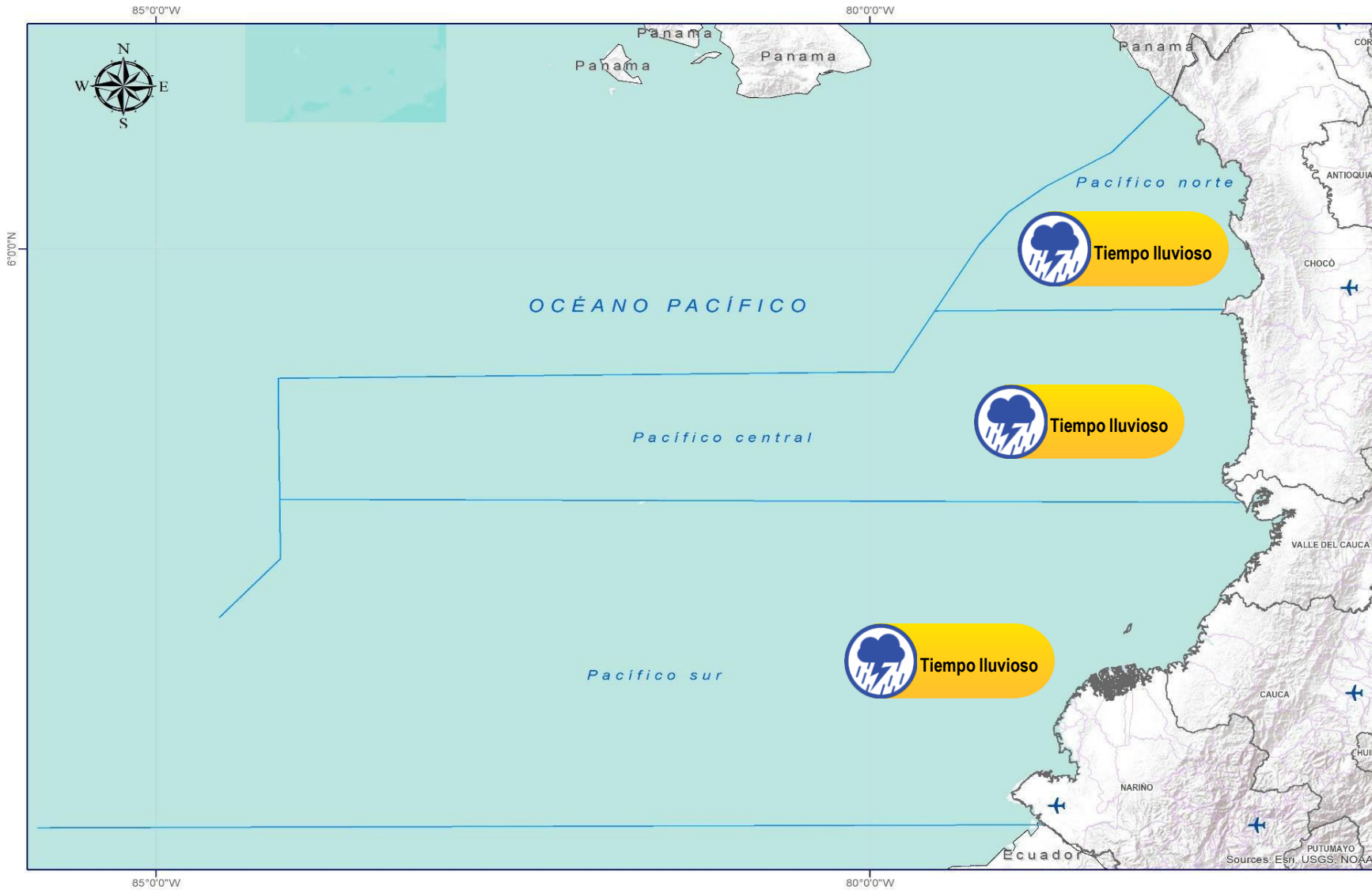

## Abreviaturas

- VV** – Velocidad del viento máxima probable.
- DV** – Dirección predominante del viento.
- AO** – Altura significativa de la ola.

## Convenciones



### Tiempo Lluvioso

Probabilidad de lluvias moderadas a fuertes, en algunos casos con posibilidad de tormentas eléctricas y rachas de viento.

### Sugerencia o recomendación

A las embarcaciones de poco calado, consultar con las Capitanías de puerto antes de zarpar en zonas de inminente tempestad.

A los bañistas y habitantes costeros, estar atentos a la evolución de las condiciones meteorológicas y a los avisos de las autoridades locales.



### Pleamar

La marea alcanzará su máximo nivel en el intervalo de tiempo establecido.

### Sugerencia o recomendación

Se sugiere a los habitantes costeros estar atentos a la evolución del fenómeno.



### Viento y oleaje

Velocidad del viento y altura del oleaje con valores por encima de lo normal para la época.

### Sugerencia o recomendación

A los bañistas y habitantes costeros, estar atentos a la evolución del fenómeno y a las indicaciones de las autoridades locales.

A las embarcaciones de poco calado, consultar con las Capitanías de puerto antes de zarpar.

\* La altura significativa de la ola, representa la media del tercio más alto de las olas, por lo cual la altura máxima posible puede ser incluso superior al doble de este valor.

# INFORME TÉCNICO DIARIO

**Ghisliane Echeverry Prieto | Directora General**  
**Ingrid Tatiana Sierra Giraldo | Jefe Oficina del Servicio de Pronóstico y Alertas**

**Elaboró:**

**David Garzón C. – Leidy Johanna Rodríguez C. (Meteorología).**

**Ana Milena Rincón L. (Hidrología).**

**Luis Alejandro Vanegas G. (Deslizamientos de Tierra).**

**Sergio Ruiz C. (Incendios de la Cobertura Vegetal).**

**Jhon Fredy Bermúdez G. (Datos Hidrometeorológicos)**

**Daniel Useche S. (Coordinador Alertas Hidrometeorológicas y Ambientales)**

## OFICINA DEL SERVICIO DE PRONÓSTICO Y ALERTAS

<http://www.ideam.gov.co>

**Correos electrónicos:** [servicio@ideam.gov.co](mailto:servicio@ideam.gov.co), [alertas@ideam.gov.co](mailto:alertas@ideam.gov.co)

Calle 25D N° 96B - 70, piso 3. Bogotá, D.C.

Teléfono: 3075625 ext. 1334 -1336.

## VISITA NUESTRAS REDES SOCIALES



InstitutoIDEAM



@IDEAMColombia



IdeamColombia



Ideam.Instituto