



Boletín No.

107

Actualización: 17 de abril de 2026 – 12:00 HLC.

Alertas vigentes hasta: 18 de abril de 2026 – 12:00 HLC.



Alerta
ROJA

PARA TOMAR ACCIÓN Advierte a los sistemas de prevención y atención de desastres sobre la amenaza que puede ocasionar un fenómeno con efectos adversos sobre la población, el cual requiere la atención inmediata por parte de la población y de los cuerpos de atención y socorro. Se emite una alerta sólo cuando la identificación de un evento extraordinario indique la probabilidad de amenaza inminente y cuando la gravedad del fenómeno implique la movilización de personas y equipos, interrumpiendo el normal desarrollo de sus actividades cotidianas.



Alerta
NARANJA

PARA PREPARARSE Indica la presencia de un fenómeno. No implica amenaza inmediata y como tanto es catalogado como un mensaje para informarse y prepararse. El aviso implica vigilancia continua ya que las condiciones son propicias para el desarrollo de un fenómeno, sin que se requiera permanecer alerta.



Alerta
AMARILLA

PARA INFORMARSE Es un mensaje oficial por el cual se difunde información. Por lo regular se refiere a eventos observados o registrados y puede contener algunos elementos de pronóstico a manera de orientación. Por sus características pretéritas y futuras difiere del aviso y de la alerta, y por lo general no está encaminado a alertar sino a informar



**CONDICIONES
NORMALES**

CONDICIONES NORMALES La información que se suministra se encuentra dentro de los rangos normales.





RESUMEN

Debido a las precipitaciones de los últimos días, se presenta saturación de humedad en los suelos, que dan origen a diferentes niveles de probabilidad para la ocurrencia de deslizamientos de tierra, en zonas de ladera y alta pendiente:

Alerta Alta: Para algunos municipios de los departamentos de Antioquia, Bolívar, Boyacá, Caldas, Cauca, Cesar, Chocó, Cundinamarca, Córdoba, Huila, Meta, Nariño, Norte de Santander, Putumayo, Quindío, Risaralda, Santander, Tolima y Valle del Cauca.

Alerta Moderada: Para algunos municipios de los departamentos de Antioquia, Arauca, Bogotá, D.C., Bolívar, Boyacá, Caldas, Caquetá, Casanare, Cauca, Cesar, Chocó, Cundinamarca, Córdoba, Huila, Meta, Nariño, Norte de Santander, Putumayo, Quindío, Risaralda, Santander, Tolima y Valle del Cauca.

Alerta Baja: Para algunos municipios de las regiones Andina, Orinoquía, Caribe, Amazonía y Pacífico.

En el apartado específico de este informe para cada región, se encuentra información detallada de los niveles de alerta en cada municipio.

Mapa de Pronóstico de la Amenaza por Deslizamientos de Tierra

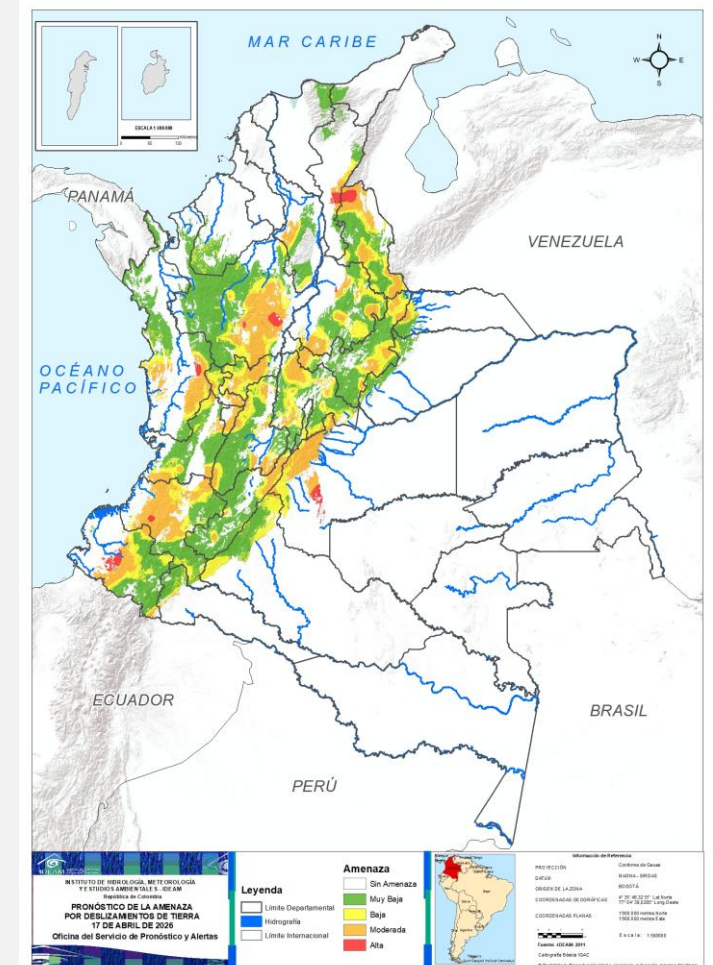



Gráfica de seguimiento de alertas por pronóstico de la amenaza de deslizamientos de tierra para Colombia durante los últimos 30 días

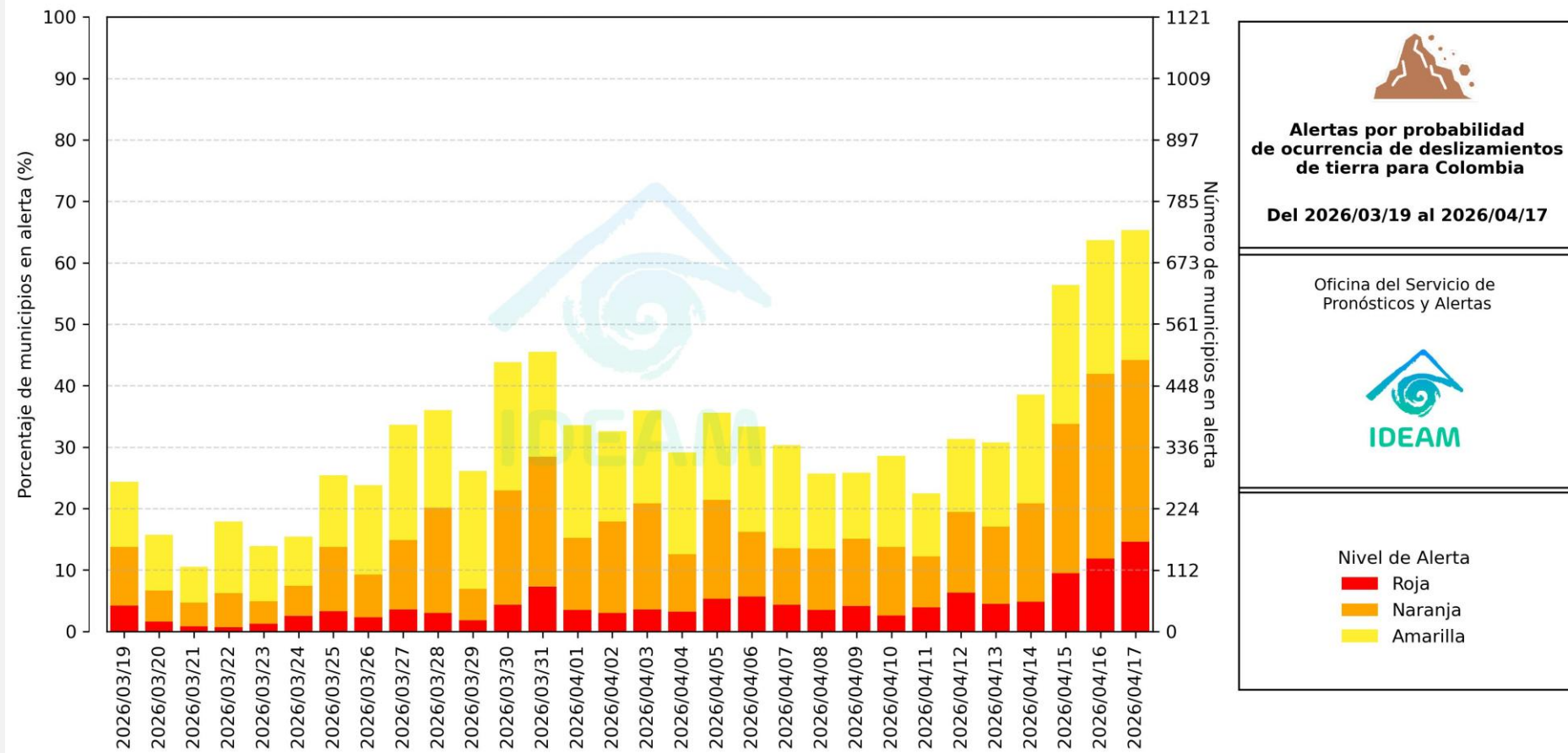

El eje horizontal presenta la fecha de evaluación de las alertas, el eje vertical izquierdo el porcentaje de municipios* en alerta y el eje vertical derecho el número total de éstos; categorizando las alertas en una barra apilada según su nivel de amenaza: alta (rojo), moderada (naranja) y baja (amarillo).

* Municipios oficiales registrados por el DANE representado el 100% (1121 municipios) a la fecha.



Pronóstico de la Amenaza por Deslizamientos de Tierra



Actualización: 17 de abril de 2026 | 12:00 HLC

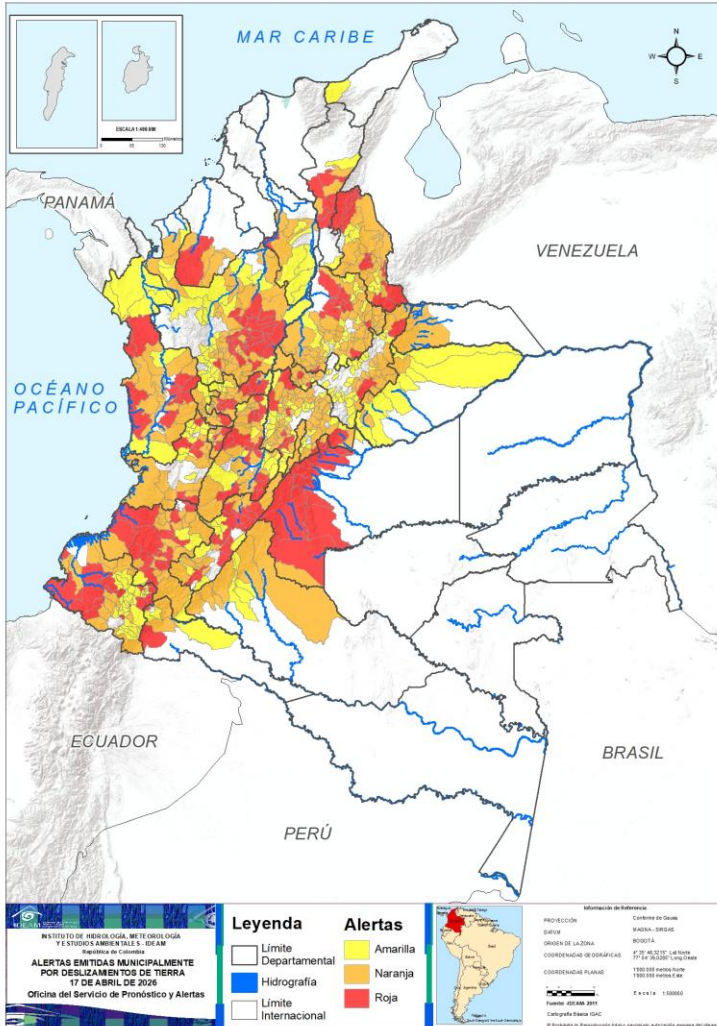

Municipios por regiones:

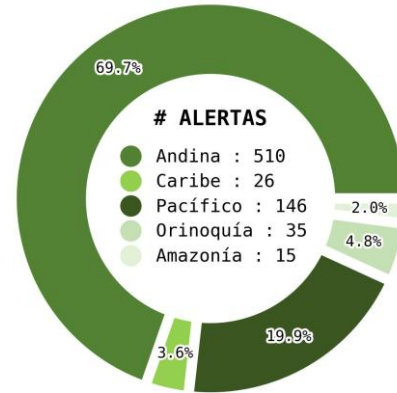

TOTAL MUNICIPIOS : 732
FECHA : 2026-04-17

DEPARTAMENTO	#
ANTIOQUIA	28
CAUCA	15
META	14
HUILA	13
NARIÑO	13
TOLIMA	13
CUNDINAMARCA	11
NORTE DE SANTANDER	10
CHOCÓ	9
SANTANDER	8
CALDAS	7
VALLE DEL CAUCA	6
CESAR	5
BOYACÁ	4
QUINDÍO	4
BOLÍVAR	1
CÓRDOBA	1
PUTUMAYO	1
RISARALDA	1
TOTAL	164

DEPARTAMENTO	#
CUNDINAMARCA	50
SANTANDER	46
ANTIOQUIA	44
BOYACÁ	30
TOLIMA	21
NORTE DE SANTANDER	20
CAUCA	18
CALDAS	13
VALLE DEL CAUCA	13
CHOCÓ	11
NARIÑO	11
HUILA	10
RISARALDA	9
QUINDÍO	7
CAQUETÁ	6
BOLÍVAR	4
CASANARE	4
CESAR	3
CÓRDOBA	3
ARAUCA	3
META	2
PUTUMAYO	2
BOGOTÁ, D.C.	1
TOTAL	331

DEPARTAMENTO	#
CUNDINAMARCA	34
ANTIOQUIA	33
BOYACÁ	32
NARIÑO	28
SANTANDER	23
VALLE DEL CAUCA	12
TOLIMA	11
CASANARE	11
NORTE DE SANTANDER	8
CALDAS	7
HUILA	7
BOLÍVAR	6
CAUCA	5
CHOCÓ	5
RISARALDA	4
PUTUMAYO	3
CAQUETÁ	3
CESAR	2
META	1
QUINDÍO	1
LA GUAJIRA	1
TOTAL	237



Pronóstico de la Amenaza por Deslizamientos de Tierra

REGIÓN CARIBE

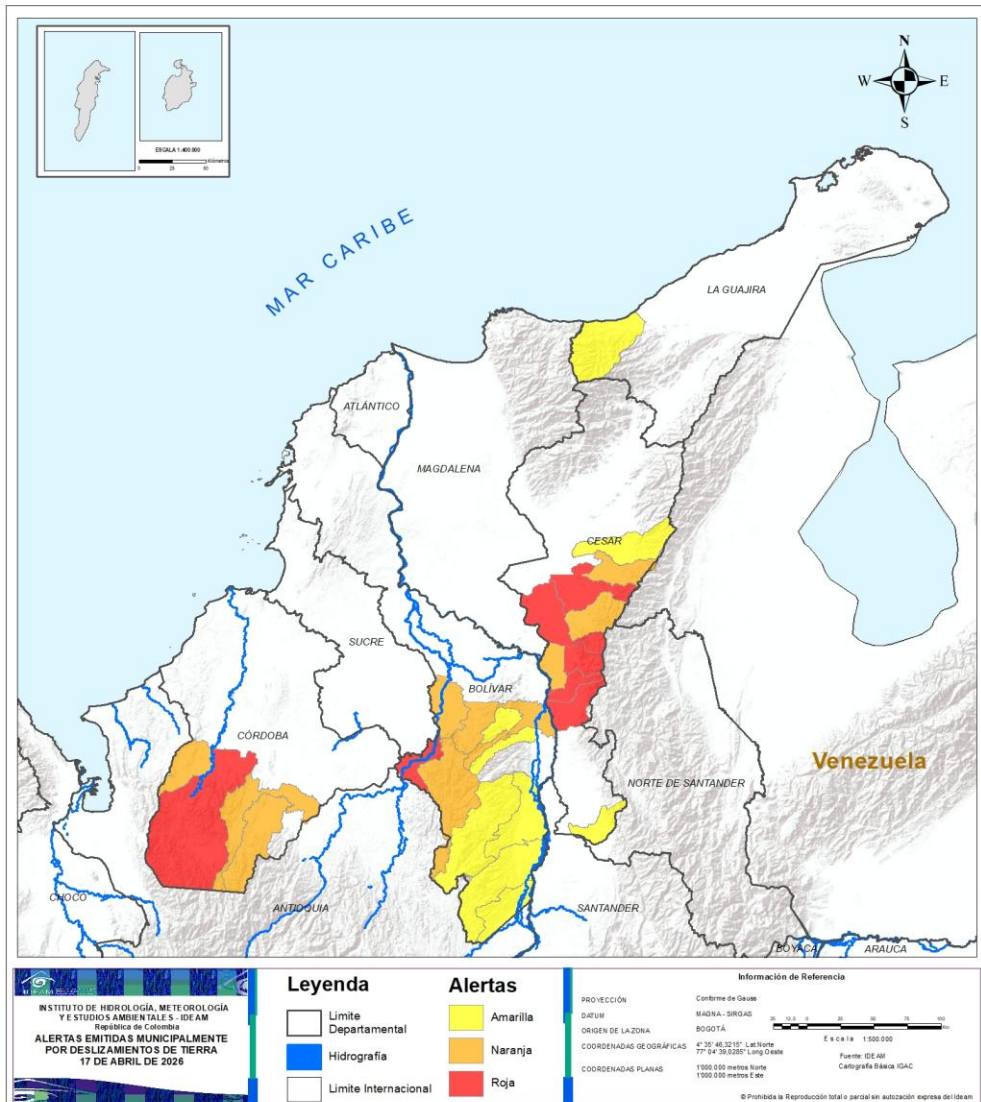

ALERTA	SITIOS PARA LOS CUALES SE GENERA LA ALERTA
	BOLÍVAR : San Jacinto Del Cauca. CESAR : Chimichagua, Chiriguaná, La Gloria, Pailitas, Pelaya. CÓRDOBA : Tierralta.
	BOLÍVAR : Achí, Montecristo, Río Viejo, Tiquisio. CESAR : Curumaní, La Jagua De Ibirico, Tamalameque. CÓRDOBA : Montelíbano, Puerto Libertador, Valencia.
	BOLÍVAR : Arenal, Cantagallo, Norosí, San Pablo, Santa Rosa Del Sur, Simití. CESAR : Becerril, San Alberto. LA GUAJIRA : Dibulla.



Pronóstico de la Amenaza por Deslizamientos de Tierra

REGIÓN ANDINA

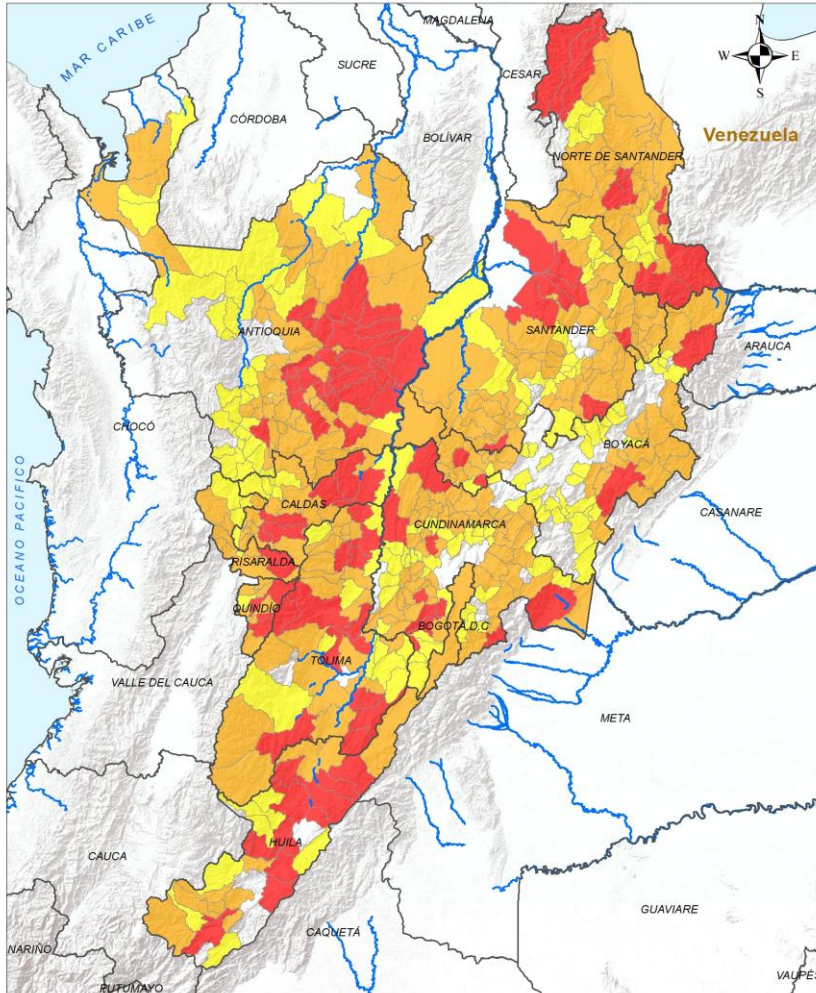

ALERTA

SITIOS PARA LOS CUALES SE GENERA LA ALERTA



ANTIOQUIA : Alejandría, Amalfi, Angostura, Barbosa, Caracolí, Carolina, Copacabana, El Carmen De Viboral, Fredonia, Girardota, Granada, Guarne, Guatapé, Gómez Plata, Maceo, Peñol, Puerto Berrío, Puerto Nare, Rionegro, San Carlos, San Francisco, San Rafael, San Roque, San Vicente Ferrer, Santo Domingo, Vegachí, Yalí, Yolombó.

BOYACÁ : Aquitania, Buenavista, Güicán De La Sierra, San Pablo De Borbur.

CALDAS : Manizales, Marquetalia, Neira, Palestina, Pensilvania, Samaná, Victoria.

CUNDINAMARCA : El Colegio, Fusagasugá, Guaduas, Guayabetal, La Vega, Medina, Pandi, Sibaté, Sylvania, Tibacuy, Yacopí.

HUILA : Baraya, Elías, Garzón, Gigante, Hobo, Neiva, Nátaga, Palermo, Rivera, Tello, Tesalia, Yaguará, Pitalito.

NORTE DE SANTANDER : Chitagá, Convención, El Carmen, Gramalote, Los Patios, Lourdes, Ragonvalia, Salazar, Teorama, Toledo.

QUINDÍO : Armenia, Córdoba, Pijao, Salento.

RISARALDA : Santa Rosa De Cabal.

SANTANDER : Albania, Betulia, Encino, Girón, Lebrija, Molagavita, Sabana De Torres, San Vicente De Chucurí.

TOLIMA : Alpujarra, Armero, Ataco, Cajamarca, Coello, Espinal, Ibagué, Lérída, Líbano, Prado, San Luis, San Sebastián De Mariquita, Dolores.

LEYENDA Alertas 	INFORMACIÓN DE REFERENCIA PROYECCIÓN: Conforme de Gauss DATUM: MADRID - SIRGAS ORIGEN DE LA ZONA: BOGOTÁ COORDENADAS GEOGRÁFICAS: 4° 35' 46.3215" Lat Norte, 77° 04' 38.6289" Long Oeste COORDENADAS PLANAS: 1588 000 metros Norte, 1500 000 metros Este	Escala: 1:500 000 Fuente: IDEAM Cartografía Básica IGAC
	INSTITUTO DE METEOROLOGÍA, HIDROLOGÍA Y ESTUDIOS AMBIENTALES - IDEAM REPÚBLICA DE COLOMBIA ALERTAS EMITIDAS MUNICIPALMENTE POR DESLIZAMIENTOS DE TIERRA 17 DE ABRIL DE 2026	

© Prohibida la Reproducción total e parcial sin autorización expresa del IDEAM



Pronóstico de la Amenaza por Deslizamientos de Tierra

REGIÓN ANDINA

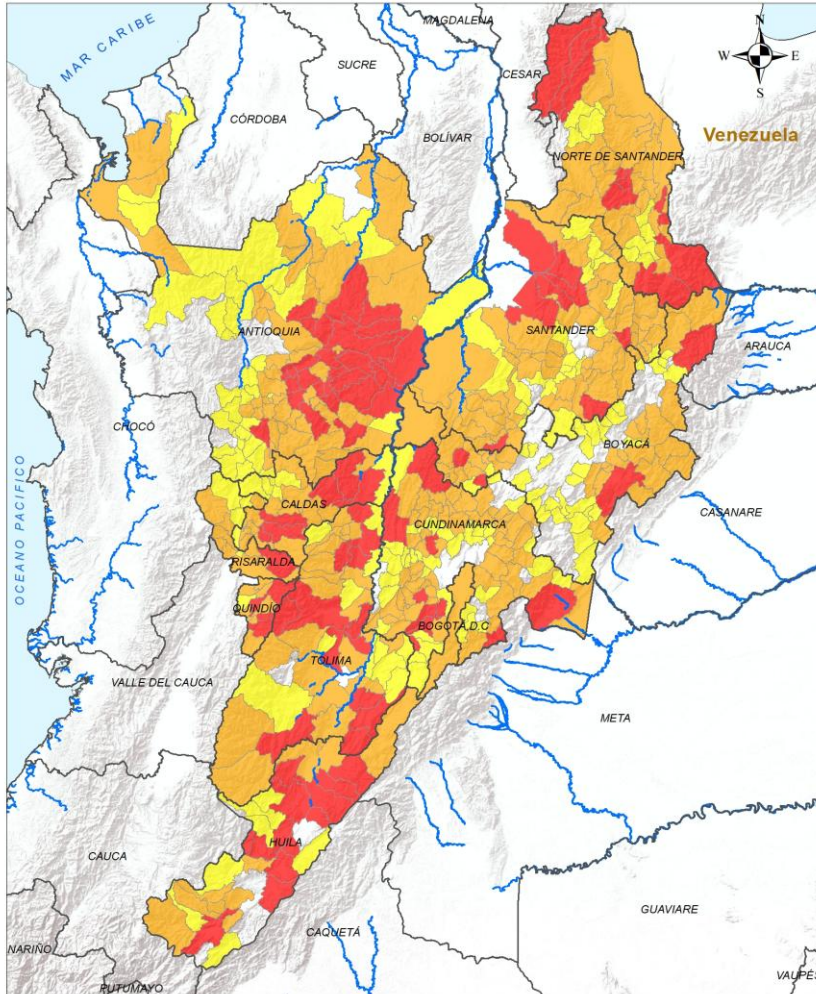

Legenda

- Limite Departamental
- Hidrografía
- Limite Internacional

Alertas

- Amarilla
- Naranja
- Roja

Información de Referencia

PROYECCIÓN: Conforme de Gauss
 DATUM: MADRID - SIRGAS
 ORIGEN DE LA ZONA: BOGOTÁ
 COORDENADAS GEOGRÁFICAS: 4° 35' 46.3215" Lat Norte 77° 04' 38.6289" Long Oeste
 COORDENADAS PLANAS: 1500 000 metros Norte 1500 000 metros Este

Escala: 1:500,000
 Fuente: IDEAM
 Cartografía Básica IGAC

© Prohibida la Reproducción total o parcial sin autorización expresa del Ideam

ALERTA

SITIOS PARA LOS CUALES SE GENERA LA ALERTA



ANTIOQUIA : Abejorral, Amagá, Angelópolis, Anorí, Apartadó, Argelia, Bello, Caldas, Campamento, Cisneros, Cocorná, Concepción, Donmatías, El Bagre, El Santuario, Envigado, Guadalupe, La Ceja, La Estrella, La Pintada, La Unión, Marinilla, Medellín, Montebello, Mutatá, Nariño, Nechí, Remedios, Retiro, Sabaneta, San Andrés De Cuerquía, San José De La Montaña, San Luis, San Pedro De Los Milagros, Santa Bárbara, Santa Rosa De Osos, Segovia, Sonsón, Tarazá, Titiribí, Toledo, Turbo, Valdivia, Valparaíso.

BOGOTÁ, D.C. : Bogotá, D.C..

BOYACÁ : Briceño, Chiquinquirá, Chiscas, Chita, Covarachía, Cubará, Cúitiva, Iza, La Victoria, Labranzagrande, Maripí, Mongua, Monguí, Muzo, Otanche, Pajarito, Pauna, Paya, Pesca, Pisba, Puerto Boyacá, Páez, Quípama, Saboyá, Socha, Socotá, Sogamoso, Tasco, Tota, Tununguá.

CALDAS : Aguadas, Anserma, Aranzazu, Belalcázar, Chinchiná, Filadelfia, Manzanares, Marulanda, Norcasia, Risaralda, Salamina, San José, Villamaría.

CUNDINAMARCA : Agua De Dios, Anapoima, Anolaima, Apulo, Bojacá, Cachipay, Caparrapí, Carmen De Carupa, Chocontá, Cucunubá, El Peñón, Fómeque, Gachalá, Gachetá, Girardot, Granada, Guasca, Guatavita, Gutiérrez, Junín, La Calera, La Mesa, La Palma, La Peña, Machetá, Nariño, Nilo, Nocaima, Pacho, Paima, Paratebueno, Pasca, Quetame, Quipile, San Antonio Del Tequendama, San Cayetano, San Francisco, Sasaima, Sesquilé, Suesca, Sutatausa, Tausa, Tena, Tocaima, Topaipí, Villagómez, Villapinzón, Villeta, Viotá, Útica.

HUILA : Aipe, Colombia, La Argentina, Oporapa, Paicol, Saladoblanco, San Agustín, Tarqui, Timaná, Villavieja.

NORTE DE SANTANDER : Arboledas, Bucarasica, Chinácota, Cucutilla, Cáchira, Durania, El Tarra, El Zulia, Herrán, La Esperanza, Labateca, San Cayetano, San José De Cúcuta, Santiago, Sardinata, Silos, Tibú, Villa Caro, Villa Del Rosario, Ábrego.

QUINDÍO : Buenavista, Calarcá, Circasia, Filandia, Génova, La Tebaida, Quimbaya.

RISARALDA : Apía, Balboa, Dosquebradas, La Celia, Marsella, Pereira, Pueblo Rico, Quinchía, Santuario.

SANTANDER : Bolívar, California, Capitanejo, Carcasí, Cepitá, Cerrito, Charalá, Chima, Cimitarra, Concepción, Coromoro, Curití, El Carmen De Chucurí, El Peñón, Enciso, Floridablanca, Florián, Guaca, Guavatá, Hato, Jesús María, La Belleza, Los Santos, Mogotes, Málaga, Ocamonte, Oiba, Onzaga, Palmar, Piedecuesta, Puente Nacional, Rionegro, San Andrés, San Joaquín, San José De Miranda, San Miguel, Santa Helena Del Opón, Simacota, Suaita, Sucre, Suratá, Tona, Valle De San José, Vetas, Vélez, Zapatoca.



Pronóstico de la Amenaza por Deslizamientos de Tierra

REGIÓN ANDINA

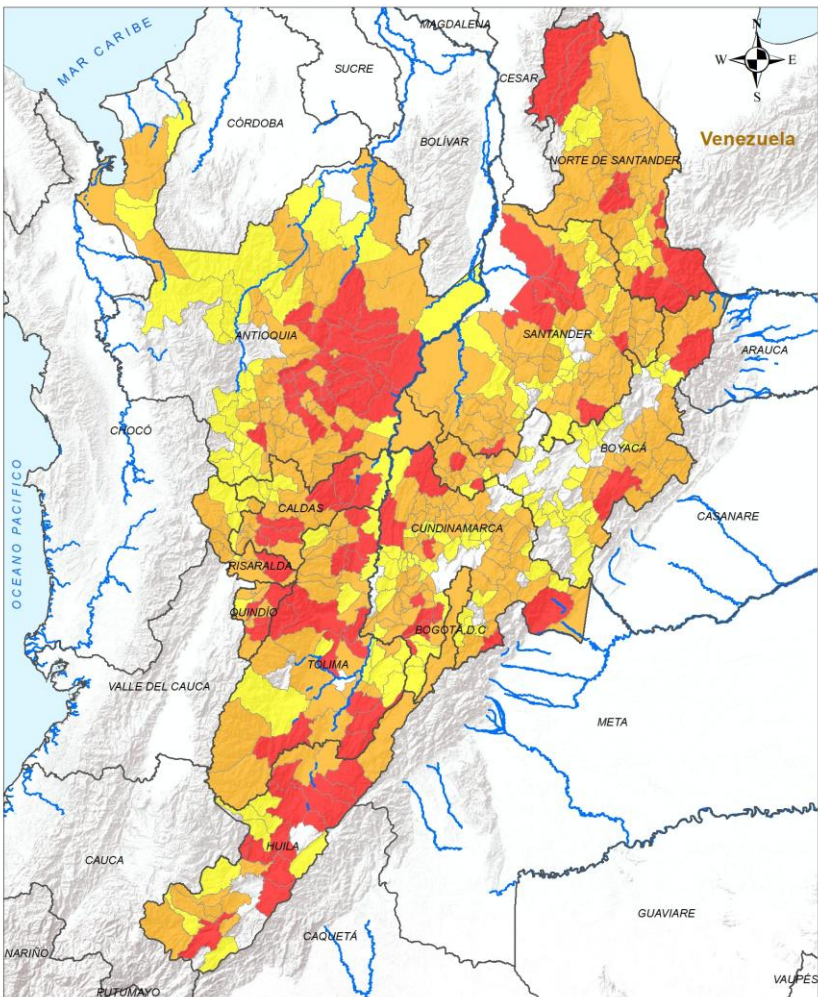

ALERTA SITIOS PARA LOS CUALES SE GENERA LA ALERTA



ANTIOQUIA : Andes, Armenia, Betania, Betulia, Briceño, Buriticá, Caramanta, Carepa, Cañasgordas, Chigorodó, Concordia, Cáceres, Dabeiba, Ebéjico, Giraldo, Heliconia, Itagüí, Ituango, Jardín, Jericó, Peque, Pueblorrico, Puerto Triunfo, Sabanalarga, Salgar, San Jerónimo, San Pedro De Urabá, Tarso, Támesis, Venecia, Yarumal, Yondó, Zaragoza.

BOYACÁ : Belén, Berbeo, Caldas, Campohermoso, Cerinza, Chinavita, Chíquiza, Coper, Duitama, El Cocuy, El Espino, Gachantivá, Guacamayas, Gámeza, Miraflores, Paipa, Ramiriquí, Ráquira, San Eduardo, San Luis De Gaceno, San Mateo, Santa Rosa De Viterbo, Santa Sofía, Siachoque, Tibaná, Tipacoque, Toca, Turmequé, Tutazá, Ventaquemada, Zetaquirá, Úmbita.

CALDAS : La Dorada, La Merced, Marmato, Pácora, Riosucio, Supía, Viterbo.

CUNDINAMARCA : Albán, Arbeláez, Bituima, Cabrera, Chaguaní, Chipaque, Choachí, Cogua, Facatativá, Fosca, Gachancipá, Guayabal De Síquima, Jerusalén, Lenguazaque, Manta, Nemocón, Nimaima, Puerto Salgar, Pulí, Quebradanegra, Ricaurte, San Bernardo, San Juan De Rioseco, Simijaca, Soacha, Subachoque, Supatá, Ubalá, Une, Venecia, Vergara, Vianí, Zipacón, Zipaquirá.

HUILA : Acevedo, Algeciras, Isnos, La Plata, Santa María, Teruel, Iquira.

NORTE DE SANTANDER : Bochalema, Cácosta, Hacarí, La Playa, Mutiscua, Pamplona, Pamplonita, San Calixto.

QUINDÍO : Montenegro.

RISARALDA : Belén De Umbría, Guática, La Virginia, Mistrató.

SANTANDER : Aratoca, Barbosa, Bucaramanga, Cabrera, Charta, Chipatá, Confines, Contratación, El Playón, Galán, Guadalupe, Guapotá, Gámbita, Güepsa, La Paz, Landázuri, Macaravita, Matanza, Palmas Del Socorro, Puerto Parra, Páramo, Santa Bárbara, Socorro.

TOLIMA : Alvarado, Ambalema, Carmen De Apicalá, Chaparral, Cunday, Herveo, Honda, Icononzo, Suárez, Valle De San Juan, Villarrica.

Legenda

- Limite Departamental
- Hidrografia
- Limite Internacional

Alertas

- Amarilla
- Naranja
- Roja

Información de Referencia

PROYECCIÓN: Conforme de Gauss
 DATUM: MADRID - SIRGAS
 ORIGEN DE LA ZONA: BOGOTÁ
 COORDENADAS GEOGRÁFICAS: 4° 35' 46.3215" Lat Norte, 77° 04' 38.6289" Long Oeste
 COORDENADAS PLANAS: 1588 000 metros Norte, 1500 000 metros Este

Escala: 1:500,000
 Fuente: IDEAM
 Cartografía Básica IGAC

© Prohibida la Reproducción total e parcial sin autorización expresa del Ideam

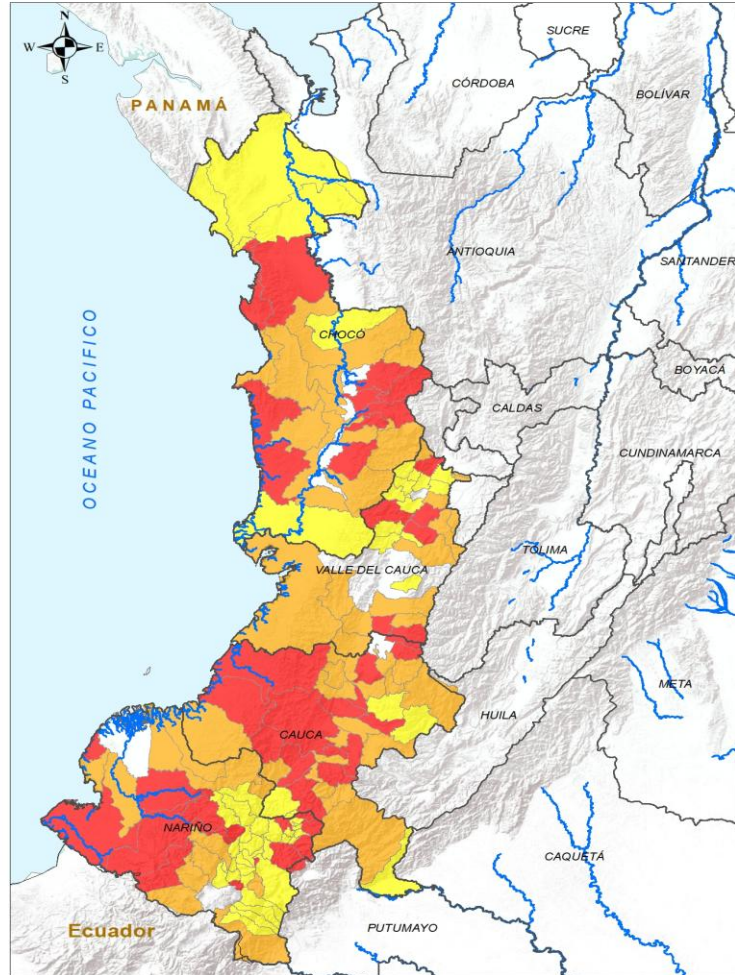

LEYENDA Límite Departamental Límite Internacional Hidrografía	Alertas Amarilla Naranja Roja	Información de Referencia PROYECCIÓN: Conforme de Gauss DATUM: MADRID - SIRGAS ORIGEN DE LA ZONA: BOGOTÁ COORDENADAS GEOGRÁFICAS: 4° 35' 46.32" N, 77° 04' 38.02" W COORDENADAS PLANAS: 1000 000 metros Norte, 1000 000 metros Este Fuente: IDEAM Cartografía Básica IGAC © Prohibida la Reproducción total o parcial sin autorización expresa del IDEAM.	
		INSTITUTO DE HIDROLOGÍA, METEOROLOGÍA Y ESTUDIOS AMBIENTALES - IDEAM República de Colombia ALERTAS EMITIDAS MUNICIPALMENTE POR DESLIZAMIENTOS DE TIERRA 17 DE ABRIL DE 2026	

ALERTA	SITIOS PARA LOS CUALES SE GENERA LA ALERTA
	<p>CAUCA : Argelia, Bolívar, Cajibío, Corinto, El Tambo, La Vega, López De Micay, Miranda, Patía, Piendamó - Tunía, Rosas, Santander De Quilichao, Sotará Paispamba, Timbiquí, Totoró.</p> <p>CHOCÓ : Bagadó, Bahía Solano, Bajo Baudó, Bojayá, Cértegui, Lloró, Nóvita, Río Iró, Tadó.</p> <p>NARIÑO : Barbacoas, Buesaco, El Tablón De Gómez, Imués, La Cruz, La Llanada, La Unión, Los Andes, Magüí, Nariño, Ricaurte, San Andrés De Tumaco, San Pablo.</p> <p>VALLE DEL CAUCA : Ansermanuevo, Bolívar, Bugalagrande, Candelaria, Florida, Zarzal.</p>
	<p>CAUCA : Almaguer, Balboa, Buenos Aires, Caldono, Caloto, Guapi, Jambaló, La Sierra, Morales, Popayán, Puracé, Páez, San Sebastián, Santa Rosa, Sucre, Suárez, Timbío, Toribío.</p> <p>CHOCÓ : Alto Baudó, Condoto, El Cantón Del San Pablo, El Carmen De Atrato, Istmina, Medio Baudó, Nuquí, Quibdó, Río Quito, San José Del Palmar, Sipí.</p> <p>NARIÑO : Cumbal, El Charco, Francisco Pizarro, Ipiales, Leiva, Mallama, Roberto Payán, Samaniego, Santa Bárbara, Santacruz, Tangua.</p> <p>VALLE DEL CAUCA : Alcalá, Buenaventura, Caicedonia, Cali, Dagua, El Águila, Jamundí, La Victoria, Palmira, Pradera, Sevilla, Tuluá, Ulloa.</p>
	<p>CAUCA : Florencia, Inzá, Mercaderes, Piamonte, Silvia.</p> <p>CHOCÓ : Carmen Del Darién, El Litoral Del San Juan, Juradó, Medio Atrato, Riosucio.</p> <p>NARIÑO : Albán, Ancuya, Arboleda, Belén, Chachagüí, Colón, Consacá, Cumbitara, Córdoba, El Peñol, El Rosario, El Tambo, Funes, Guaitarilla, La Florida, Linares, Pasto, Policarpa, Potosí, Providencia, Puerres, San Bernardo, San Lorenzo, San Pedro De Cartago, Sandoná, Taminango, Túquerres, Yacuanquer.</p> <p>VALLE DEL CAUCA : Andalucía, Argelia, Cartago, El Cairo, El Dovio, Ginebra, Obando, Riofrío, Roldanillo, Toro, Trujillo, Versailles..</p>



Pronóstico de la Amenaza por Deslizamientos de Tierra

REGIÓN ORINOQUÍA

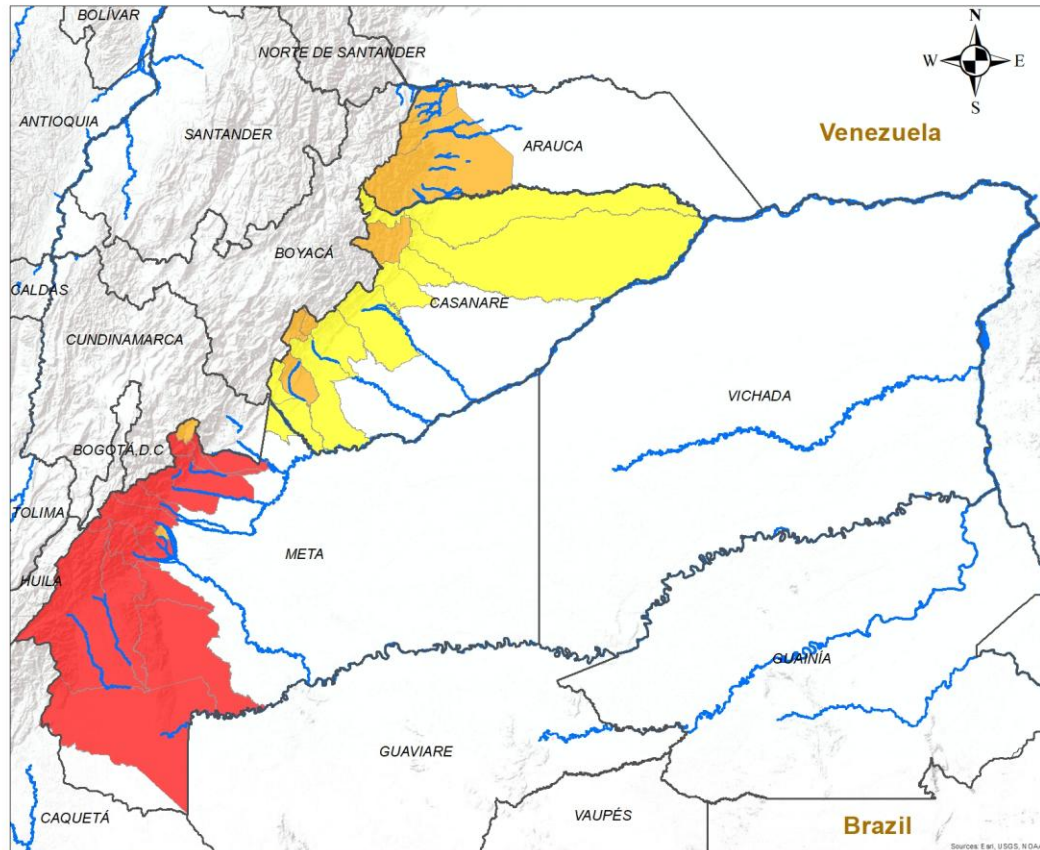

ALERTA

SITIOS PARA LOS CUALES SE GENERA LA ALERTA



META : Acacías, Cubarral, Cumaral, El Calvario, El Castillo, Guamal, La Macarena, Lejanías, Mesetas, Restrepo, San Juan De Arama, Uribe, Villavicencio, Vistahermosa.



ARAUCA : Fortul, Saravena, Tame.
CASANARE : Chámeza, Monterrey, Recetor, Támara.
META : El Dorado, San Juanito.



CASANARE : Aguazul, Hato Corozal, La Salina, Nunchía, Paz De Ariporo, Pore, Sabanalarga, Sácama, Tauramena, Villanueva, Yopal.
META : Barranca De Upía.





Pronóstico de la Amenaza por Deslizamientos de Tierra

REGIÓN AMAZONÍA

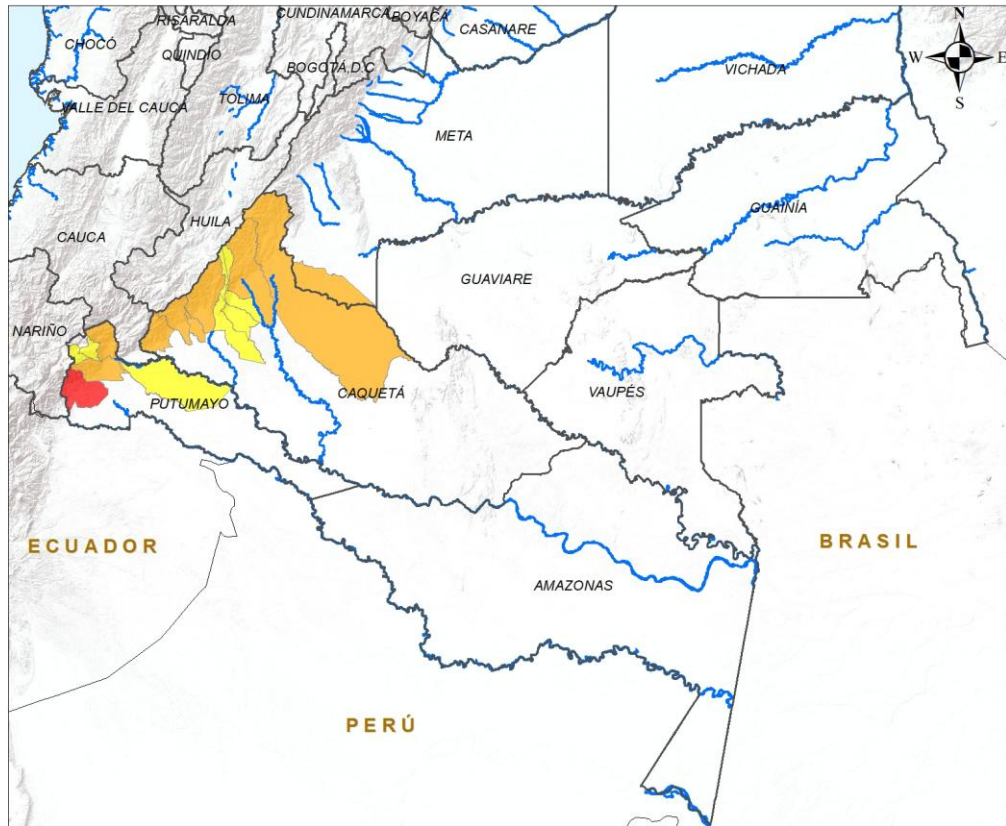

ALERTA	SITIOS PARA LOS CUALES SE GENERA LA ALERTA
	PUTUMAYO : Orito.
	CAQUETÁ : Belén De Los Andaquíes, Florencia, Morelia, Puerto Rico, San José Del Fragua, San Vicente Del Caguán. PUTUMAYO : Mocoa, Villagarzón.
	CAQUETÁ : El Doncello, El Paujíl, La Montañita. PUTUMAYO : Puerto Guzmán, San Francisco, Santiago.

INSTITUTO DE HIDROLOGIA, METEOROLOGIA Y ESTUDIOS AMBIENTALES - IDEAM
República de Colombia
ALERTAS EMITIDAS MUNICIPALMENTE POR DESLIZAMIENTOS DE TIERRA
17 DE ABRIL DE 2026

Leyenda

- Hidrografia
- Límite Departamental
- Límite Internacional

Alertas

- Amarilla
- Naranja
- Roja

Información de Referencia

PROYECCIÓN: Conforme de Gauss
 DATUM: MAGNA - SIRGAS
 ORIGEN DE LA ZONA: BOGOTÁ
 COORDENADAS GEOGRÁFICAS: 4° 35' 46.3215" Lat Norte, 77° 04' 39.9285" Long Oeste
 COORDENADAS PLANAS: 1'000.000 metros Norte, 1'000.000 metros Este

Escala: 1:500.000
Fuente: IDEAM
Cartografía Básica IGAC

© Prohibida la Reproducción total o parcial sin autorización expresa del Ideam



DEFINICIONES Y RECOMENDACIONES

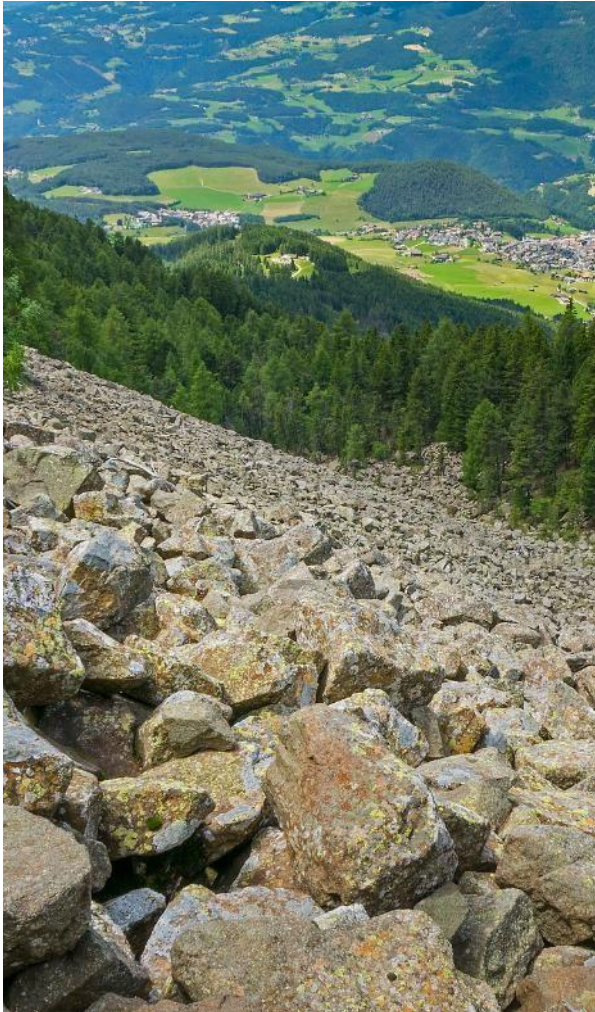

DEFINICIONES	RECOMENDACIONES
<p>DERRUMBE: Término común para referirse a diversos tipos de movimientos en masa, particularmente caídas y deslizamientos.</p> <p>DESLIZAMIENTO: Movimiento ladera abajo de una masa de suelo o roca cuyo desplazamiento ocurre predominantemente a lo largo de una superficie de falla, o de zonas relativamente delgadas con gran deformación cortante.</p> <p>TIPOS DE DESLIZAMIENTOS:</p> <p>Deslizamientos: Incluye movimientos tipo deslizamiento rotacional o deslizamiento traslacional en suelo o roca. En este grupo se pueden incluir los procesos en laderas tipo flujo que hacen parte de la zona de alimentación de flujos de detritos o flujos de lodo.</p> <p>Caídas: Incluye movimientos tipo caída en suelos o rocas. Se pueden incluir también en este tipo los movimientos tipo volcamiento.</p> <p>Flujos: En este tipo se incluyen los procesos tipo flujo de detritos, flujo de lodos o avenida torrencial (Ver numeral 1.2).</p> <p>Reptación: Término utilizado para describir movimientos lentos Y extremadamente lentos (Hungry et al., 2014).</p>	<ul style="list-style-type: none"> • Construya o habite en zonas seguras. • Proteja los bosques. • Evite la tala de árboles y la quema de estos. • Identifique las áreas con amenazas de deslizamientos o derrumbes. • Realice un plan de emergencia familiar. • Estudie rutas alternativas para su evacuación. • No permita que el agua se filtre en el interior de las montañas: abra zanjas, alcantarillas y cuencas firmes que permita el desagüe de agua adecuado. • Evite la acumulación de basura o desechos en suelos ya que esta no permite que el agua filtre por donde debe hacerlo, lo que hace que el terreno se desestabilice.



Pronóstico de la Amenaza por Deslizamientos de Tierra



Ghisliane Echeverry Prieto | Directora General
Jennifer Dorado Delgado | Jefe Oficina del Servicio de Pronóstico y Alertas

Elaboró:

Julian David Moreno Galvis (Profesional de turno)

OFICINA DEL SERVICIO DE PRONÓSTICO Y ALERTAS

<https://www.ideam.gov.co/>

Correos electrónicos: servicio@ideam.gov.co, alertas@ideam.gov.co

Calle 25D N° 96B - 70, piso 3. Bogotá, D.C.

Teléfono: +6013527160 ext. 1334 -1335.

VISITA NUESTRAS REDES SOCIALES



InstitutoIDEAM



@IDEAMColombia



IdeamColombia



Ideam.Instituto