



## Boletín No.

# 213

Actualización: 31 de julio de 2024 – 12:00 HLC.

Alertas vigentes hasta: 01 de agosto de 2024 – 12:00 HLC.



Alerta  
**ROJA**

**PARA TOMAR ACCIÓN** Advierte a los sistemas de prevención y atención de desastres sobre la amenaza que puede ocasionar un fenómeno con efectos adversos sobre la población, el cual requiere la atención inmediata por parte de la población y de los cuerpos de atención y socorro. Se emite una alerta sólo cuando la identificación de un evento extraordinario indique la probabilidad de amenaza inminente y cuando la gravedad del fenómeno implique la movilización de personas y equipos, interrumpiendo el normal desarrollo de sus actividades cotidianas.



Alerta  
**NARANJA**

**PARA PREPARARSE** Indica la presencia de un fenómeno. No implica amenaza inmediata y como tanto es catalogado como un mensaje para informarse y prepararse. El aviso implica vigilancia continua ya que las condiciones son propicias para el desarrollo de un fenómeno, sin que se requiera permanecer alerta.



Alerta  
**AMARILLA**

**PARA INFORMARSE** Es un mensaje oficial por el cual se difunde información. Por lo regular se refiere a eventos observados, registrados o registrados y puede contener algunos elementos de pronóstico a manera de orientación. Por sus características pretéritas y futuras difiere del aviso y de la alerta, y por lo general no está encaminado a alertar sino a informar



**CONDICIONES  
NORMALES**

**CONDICIONES NORMALES** La información que se suministra se encuentra dentro de los rangos normales.





## RESUMEN

Debido a las precipitaciones de los últimos días, se presenta saturación de humedad en los suelos, que dan origen a diferentes niveles de probabilidad para la ocurrencia de deslizamientos de tierra, en zonas de ladera y alta pendiente:

**Alta:** Para algunos municipios de los departamentos de Antioquia, Arauca, Bolívar, Boyacá, Casanare, Cauca, Chocó, Cundinamarca, Córdoba, Norte De Santander, Sucre, Valle Del Cauca.

**Moderada:** Para algunos municipios de los departamentos de Cundinamarca, Antioquia, Atlántico, Bolívar, Boyacá, Caquetá, Casanare, Cauca, Chocó, Córdoba, Magdalena, Meta, Nariño, Norte De Santander, Putumayo, Risaralda, Santander, Sucre, Valle Del Cauca.

**Baja:** Para algunos municipios de las regiones Caribe, Pacífico, Andina, Orinoquía y Amazonía.

En el apartado específico de este informe para cada región, se encuentra información detallada de los niveles de alerta en cada municipio.

## Mapa de Pronóstico de la Amenaza por Deslizamientos de Tierra

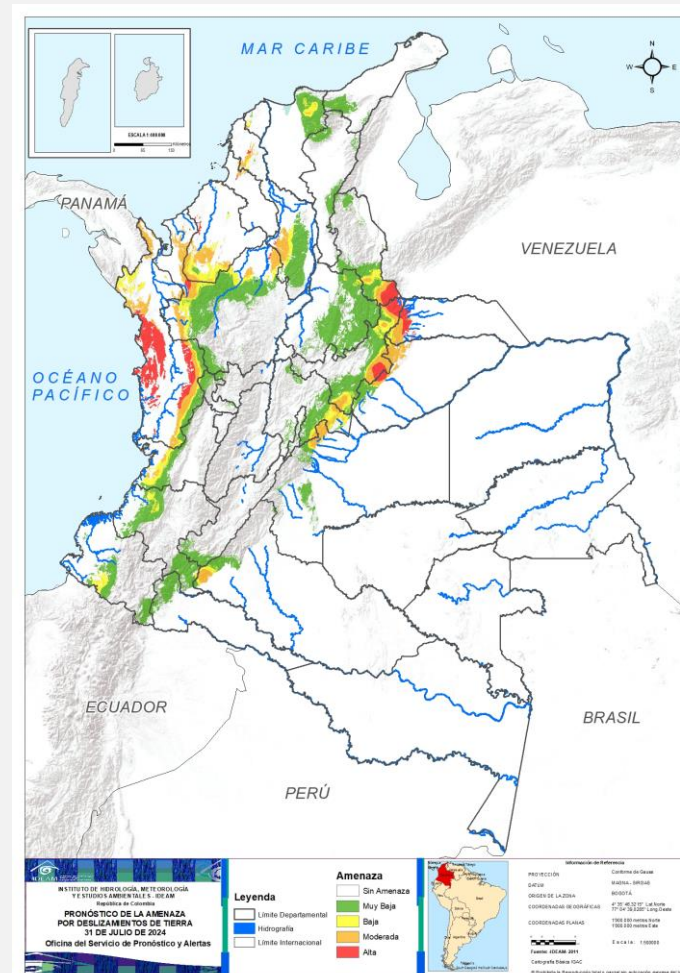



## Gráfica de seguimiento de alertas por pronóstico de la amenaza de deslizamientos de tierra para Colombia durante los últimos 30 días

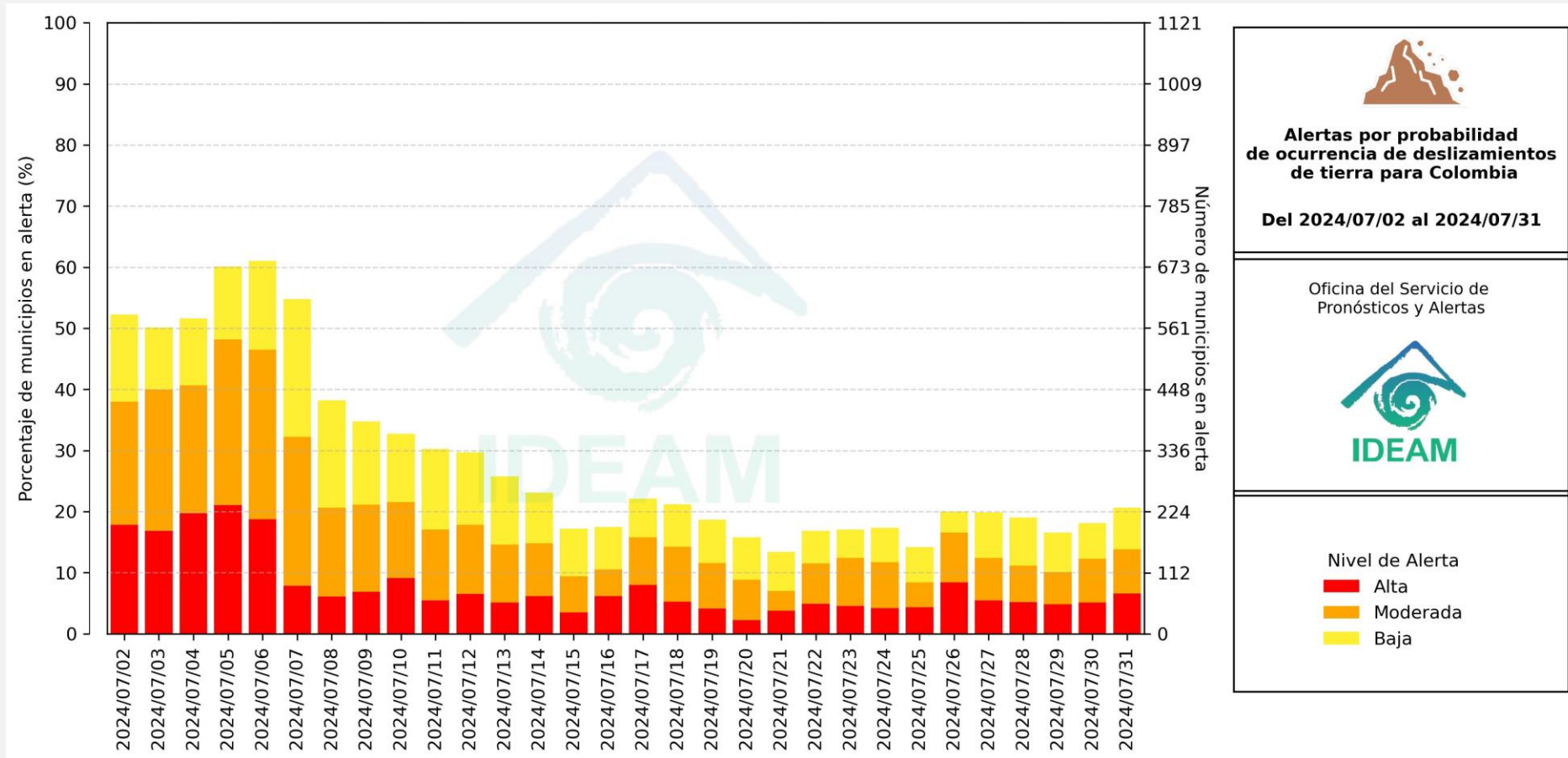

El eje horizontal presenta la fecha de evaluación de las alertas, el eje vertical izquierdo el porcentaje de municipios\* en alerta y el eje vertical derecho el número total de éstos; categorizando las alertas en una barra apilada según su nivel de amenaza: alta (rojo), moderada (naranja) y baja (amarillo).

\* Municipios oficiales registrados por el DANE representado el 100% (1121 municipios) a la fecha.





# Pronóstico de la Amenaza por Deslizamientos de Tierra



Actualización: 31 de julio de 2024 | 12:00 HLC

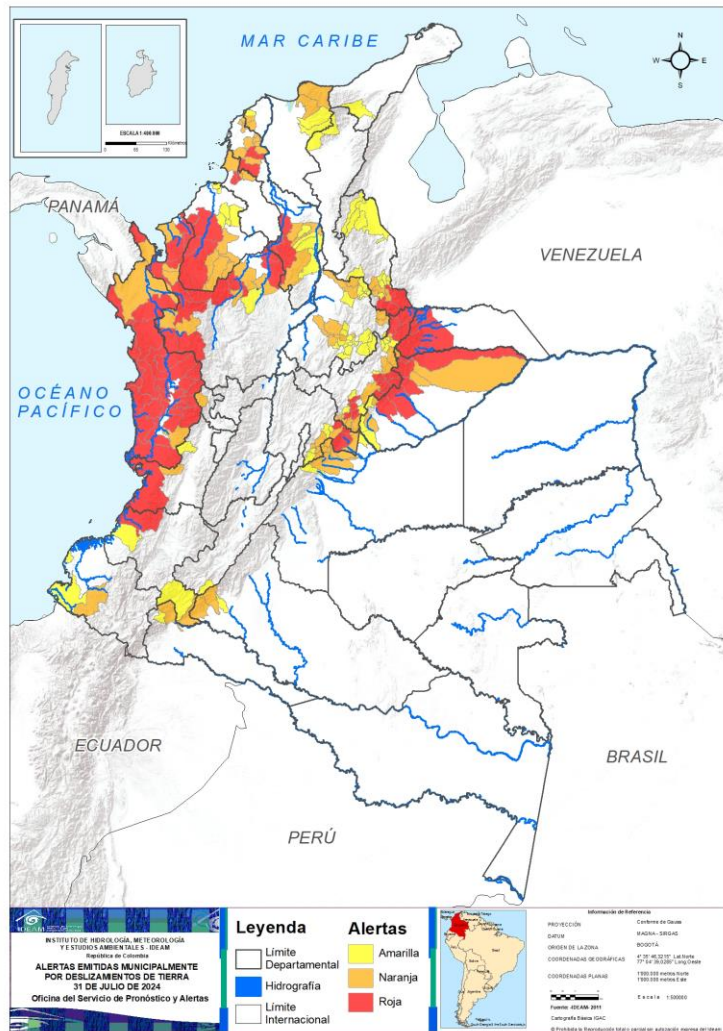

Municipios por regiones:

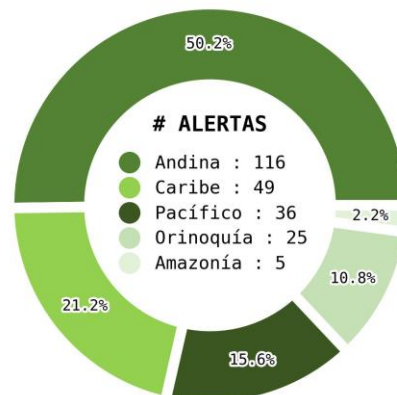

TOTAL MUNICIPIOS : 231

FECHA : 2024-07-31

DEPARTAMENTO	#
CHOCÓ	24
ANTIOQUIA	12
BOYACÁ	12
CASANARE	6
BOLÍVAR	5
CÓRDOBA	4
ARAUCA	3
CUNDINAMARCA	2
NORTE DE SANTANDER	2
SUCRE	2
CAUCA	1
VALLE DEL CAUCA	1
<b>TOTAL</b>	<b>74</b>

DEPARTAMENTO	#
BOLÍVAR	12
BOYACÁ	11
ANTIOQUIA	8
SANTANDER	8
CUNDINAMARCA	6
META	6
CASANARE	5
CÓRDOBA	4
NORTE DE SANTANDER	4
CHOCÓ	3
SUCRE	3
ATLÁNTICO	2
CAQUETÁ	2
MAGDALENA	2
CAUCA	1
VALLE DEL CAUCA	1
NARIÑO	1
PUTUMAYO	1
RISARALDA	1
<b>TOTAL</b>	<b>81</b>

DEPARTAMENTO	#
SANTANDER	24
NORTE DE SANTANDER	11
BOYACÁ	9
CÓRDOBA	5
BOLÍVAR	4
CUNDINAMARCA	4
CASANARE	3
CAUCA	2
CESAR	2
MAGDALENA	2
META	2
ANTIOQUIA	1
VALLE DEL CAUCA	1
ATLÁNTICO	1
CAQUETÁ	1
HUILA	1
LA GUAJIRA	1
NARIÑO	1
PUTUMAYO	1
<b>TOTAL</b>	<b>76</b>



# Pronóstico de la Amenaza por Deslizamientos de Tierra

# REGIÓN CARIBE

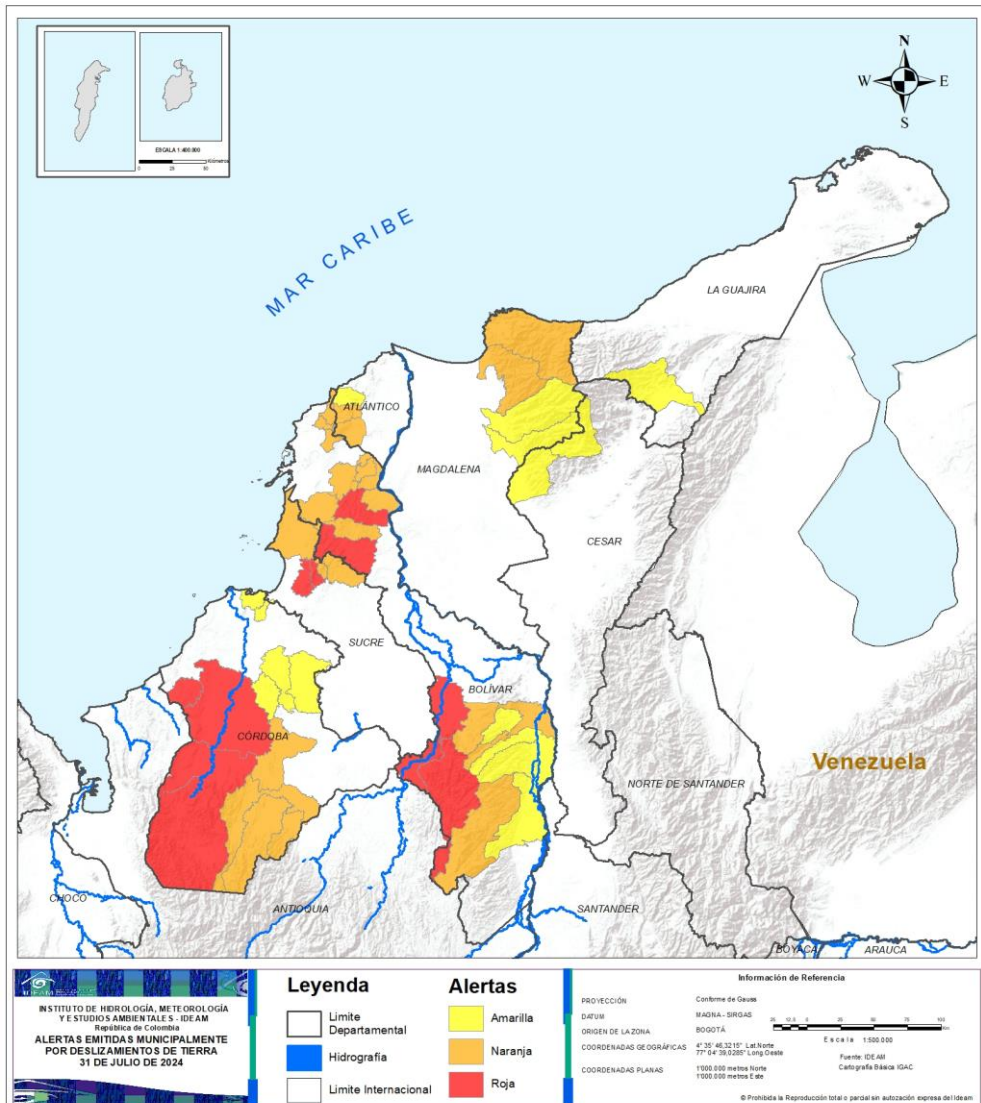

ALERTA	SITIOS PARA LOS CUALES SE GENERA LA ALERTA
	<p><b>BOLÍVAR</b> : Achí, El Carmen De Bolívar, Montecristo, San Jacinto Del Cauca, San Juan Nepomuceno.  <b>CÓRDOBA</b> : Canalete, Montería, Tierralta, Valencia.  <b>SUCRE</b> : Colosó, San José De Tolúviejo.</p>
	<p><b>ATLÁNTICO</b> : Luruaco, Repelón.  <b>BOLÍVAR</b> : Arroyohondo, Calamar, Clemencia, El Guamo, Mahates, María La Baja, Río Viejo, San Jacinto, Santa Catalina, Santa Rosa Del Sur, Tiquisio, Villanueva.  <b>CÓRDOBA</b> : Montelíbano, Planeta Rica, Puerto Libertador, San José De Uré.  <b>MAGDALENA</b> : Ciénaga, Santa Marta.  <b>SUCRE</b> : Chalán, Ovejas, San Onofre.</p>
	<p><b>ATLÁNTICO</b> : Piojó.  <b>BOLÍVAR</b> : Arenal, Morales, Norosí, Simití.  <b>CESAR</b> : El Copey, Pueblo Bello.  <b>CÓRDOBA</b> : Ciénaga De Oro, Purísima De La Concepción, Sahagún, San Antero, San Carlos.  <b>LA GUAJIRA</b> : San Juan Del Cesar.  <b>MAGDALENA</b> : Aracataca, Fundación.</p>





# Pronóstico de la Amenaza por Deslizamientos de Tierra

## REGIÓN ANDINA

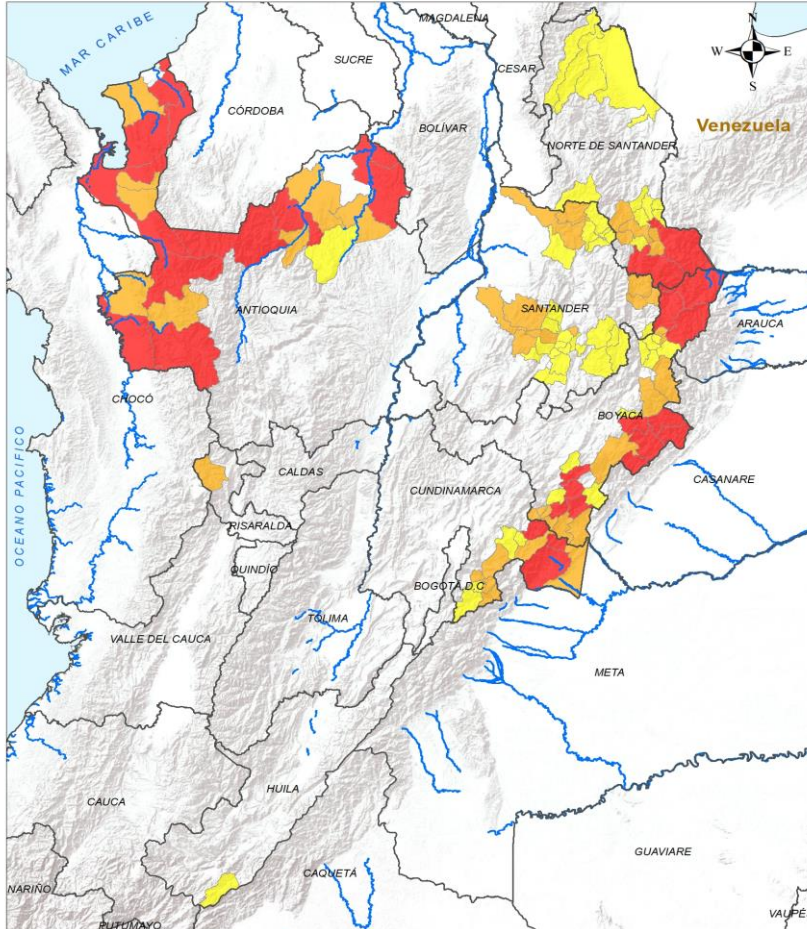

**Leyenda**

- Limite Departamental
- Hidrografía
- Limite Internacional

**Alertas**

- Amarilla
- Naranja
- Roja

**Información de Referencia**

PROYECCIÓN: Conforme de Gauss  
 DATUM: MAGNA: SIRGAS  
 ORIGEN DE LA ZONA: BOGOTÁ  
 COORDENADAS GEODÉSICAS: 4° 35' 46.33" N, 77° 04' 39.229" W  
 COORDENADAS PLANAS: 1000 000 metros Norte, 1000 000 metros Este  
 Fuente: IDEAM  
 Cartografía: IDEAM  
 Escala: 1:500 000  
 © Prohibida la Reproducción total o parcial sin autorización expresa del IDEAM

ALERTA	SITIOS PARA LOS CUALES SE GENERA LA ALERTA
	<p>ANTIOQUIA : Apartadó, Arboletes, Dabeiba, El Bagre, Ituango, Mutatá, Nechí, San Pedro De Urabá, Tarazá, Turbo, Urrao, Vigía Del Fuerte.</p> <p>BOYACÁ : Campohermoso, Chiscas, Cubará, Güicán De La Sierra, Labranzagrande, Macanal, Miraflores, Mongua, Pajarito, Paya, Pisba, Zetaquirá.</p> <p>CUNDINAMARCA : Medina, Ubalá.</p> <p>NORTE DE SANTANDER : Chitagá, Toledo.</p>
	<p>ANTIOQUIA : Carepa, Chigorodó, Cáceres, Frontino, Murindó, Necoclí, Valdivia, Zaragoza.</p> <p>BOYACÁ : Almeida, Aquitania, Chita, Chivor, El Espino, Guayatá, Panqueba, San Luis De Gaceno, Santa María, Socotá, Somondoco.</p> <p>CUNDINAMARCA : Cáqueza, Fómeque, Gachalá, Guayabetal, Paratebueno, Quetame.</p> <p>NORTE DE SANTANDER : Cucutilla, Labateca, Mutiscua, Pamplona.</p> <p>RISARALDA : Pueblo Rico.</p> <p>SANTANDER : Cerrito, Concepción, El Carmen De Chucurí, El Playón, Pinchote, Rionegro, Santa Helena Del Opón, Simacota.</p>
	<p>ANTIOQUIA : Anorí.</p> <p>BOYACÁ : Boavita, El Cocuy, Garagoa, Guacamayas, Gámeza, La Uvita, Páez, Rondón, San Mateo.</p> <p>CUNDINAMARCA : Fosca, Gama, Gutiérrez, Junín.</p> <p>HUILA : Acevedo.</p> <p>NORTE DE SANTANDER : Bochalema, Chinácota, Convención, Cáchira, Cácosta, El Tarra, Herrán, Pamplonita, Ragonvalia, Teorama, Tibú.</p> <p>SANTANDER : California, Charta, Chima, Confines, Contratación, Coromoro, Galán, Guapotá, Hato, Lebrija, Macaravita, Matanza, Mogotes, Ocamonte, Oiba, Onzaga, Palmar, Palmas Del Socorro, Páramo, San Joaquín, Socorro, Suaita, Suratá, Vetas.</p>



# Pronóstico de la Amenaza por Deslizamientos de Tierra

# REGIÓN PACÍFICO

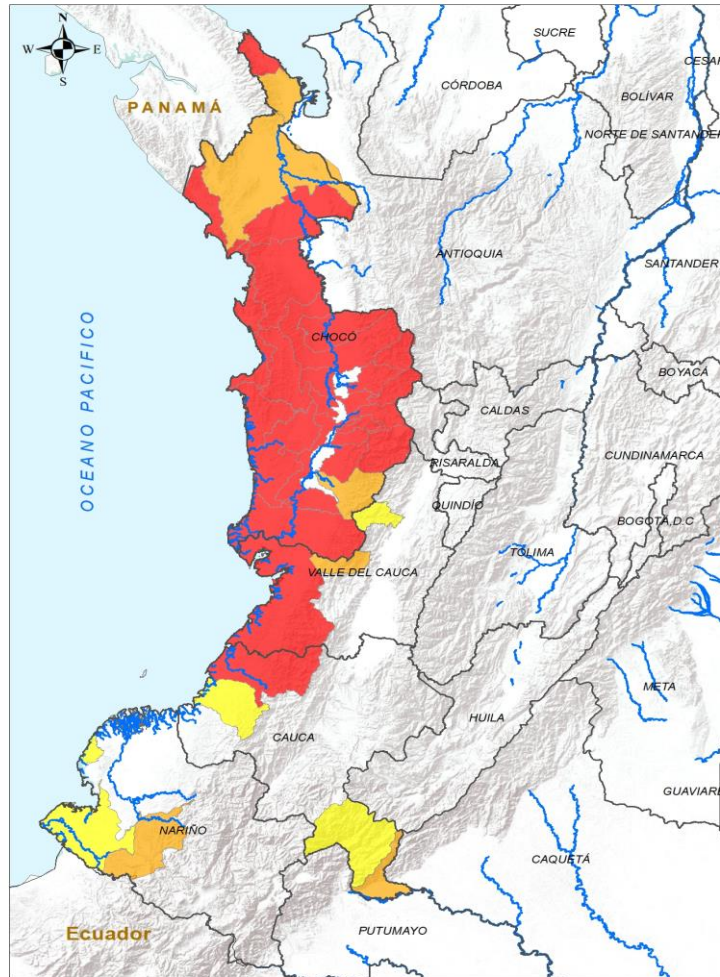

**INSTITUTO DE HIDROLOGÍA, METEOROLOGÍA Y ESTUDIOS AMBIENTALES - IDEAM**  
 República de Colombia  
**ALERTAS EMITIDAS MUNICIPALMENTE POR DESLIZAMIENTOS DE TIERRA**  
 31 DE JULIO DE 2024

Leyenda		Alertas	
	Límite Departamental		Amarilla
	Hidrografía		Naranja
	Límite Internacional		Roja

**Información de Referencia**  
 PROYECCIÓN: Conforme de Gauss  
 DATUM: MAGNA - SIRGAS  
 ORIGEN DE LA ZONA: BOGOTÁ  
 COORDENADAS GEOGRÁFICAS: 4° 35' 46,321" L.M Norte, 77° 04' 39,026" Long Oeste  
 COORDENADAS PLANAS: 1'000.000 metros Norte, 1'000.000 metros Este  
 Fuente: IDEAM Cartografía Básica IGAC  
 © Prohibida la reproducción total o parcial sin autorización expresa del IDEAM

ALERTA	SITIOS PARA LOS CUALES SE GENERA LA ALERTA
	CAUCA : López De Micay. CHOCÓ : Acandí, Alto Baudó, Bagadó, Bahía Solano, Bajo Baudó, Bojayá, Carmen Del Darién, Condoto, Cértegui, El Cantón Del San Pablo, El Carmen De Atrato, El Litoral Del San Juan, Istmina, Juradó, Lloró, Medio Atrato, Medio Baudó, Nuquí, Nóvita, Quibdó, Río Iró, Río Quito, San José Del Palmar, Tadó. VALLE DEL CAUCA : Buenaventura.
	CAUCA : Piamonte. CHOCÓ : Riosucio, Sipí, Unguía. NARIÑO : Barbacoas. VALLE DEL CAUCA : Calima.
	CAUCA : Santa Rosa, Timbiquí. NARIÑO : San Andrés De Tumaco. VALLE DEL CAUCA : Bolívar.





# Pronóstico de la Amenaza por Deslizamientos de Tierra

# REGIÓN ORINOQUÍA

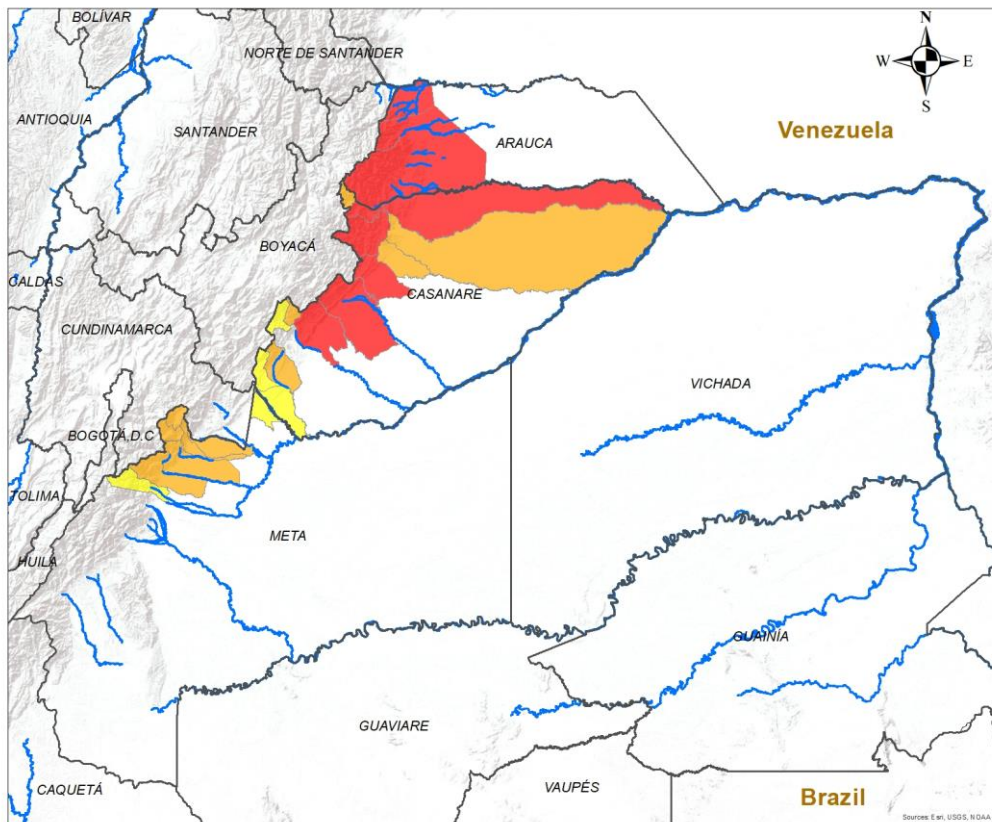

ALERTA	SITIOS PARA LOS CUALES SE GENERA LA ALERTA
	<p>ARAUCA : Fortul, Saravena, Tame.            CASANARE : Aguazul, Hato Corozal, Nunchía, Sácama, Támara, Yopal.</p>
	<p>CASANARE : La Salina, Monterrey, Paz De Ariporo, Pore, Recetor.            META : Acacias, Cumaral, El Calvario, Restrepo, San Juanito, Villavicencio.</p>
	<p>CASANARE : Chámeza, Sabanalarga, Villanueva.            META : Barranca De Upía, Guamal.</p>

**INSTITUTO DE HIDROLOGÍA, METEOROLOGÍA Y ESTUDIOS AMBIENTALES - IDEAM**  
 República de Colombia  
**ALERTAS EMITIDAS MUNICIPALMENTE POR DESLIZAMIENTOS DE TIERRA**  
 31 DE JULIO DE 2024

**Leyenda**

- Hidrografía
- Limite Departamental
- Limite Internacional

**Alertas**

- Amarilla
- Naranja
- Roja

**Información de Referencia**

PROYECCIÓN: Conforme de Gauss  
 DATUM: MAGNA - SIRGAS  
 ORIGEN DE LA ZONA: BOGOTÁ  
 COORDENADAS GEOGRÁFICAS: 4° 35' 46.3215" Lat. Norte, 77° 04' 39.9285" Long. Oeste  
 COORDENADAS PLANAS: 1'000 000 metros Norte, 1'000 000 metros Este

Fuente: IDEAM  
 Cartografía Básica IGAC

Escala: 1:500,000

© Prohibida la Reproducción total o parcial sin autorización expresa del Ideam





# Pronóstico de la Amenaza por Deslizamientos de Tierra

# REGIÓN AMAZONÍA



ALERTA		SITIOS PARA LOS CUALES SE GENERA LA ALERTA	
		CAQUETÁ : Belén De Los Andaquíes, San José Del Fragua. PUTUMAYO : Mocoa.	
		CAQUETÁ : Morelia. PUTUMAYO : San Francisco.	

**INSTITUTO DE HIDROLOGÍA, METEOROLOGÍA Y ESTUDIOS AMBIENTALES - IDEAM**  
República de Colombia

**ALERTAS EMITIDAS MUNICIPALMENTE POR DESLIZAMIENTOS DE TIERRA**  
31 DE JULIO DE 2024

**Leyenda**

- Hidrografía
- Límite Departamental
- Límite Internacional

**Alertas**

- Amarilla
- Naranja
- Roja

**Información de Referencia**

PROYECCIÓN: Conforme de Gauss  
DATUM: MAGNA - SIRGAS  
ORIGEN DE LA ZONA: BOGOTÁ  
COORDENADAS GEOGRÁFICAS: 4° 35' 46.3215" Lat Norte, 77° 04' 39.8285" Long Oeste  
COORDENADAS PLANAS: 1'000.000 metros Norte, 1'000.000 metros Este

Escala: 1:500.000  
Fuente: IDEAM  
Cartografía Básica IGAC

© Prohibida la Reproducción total o parcial sin autorización expresa del Ideam



## DEFINICIONES Y RECOMENDACIONES

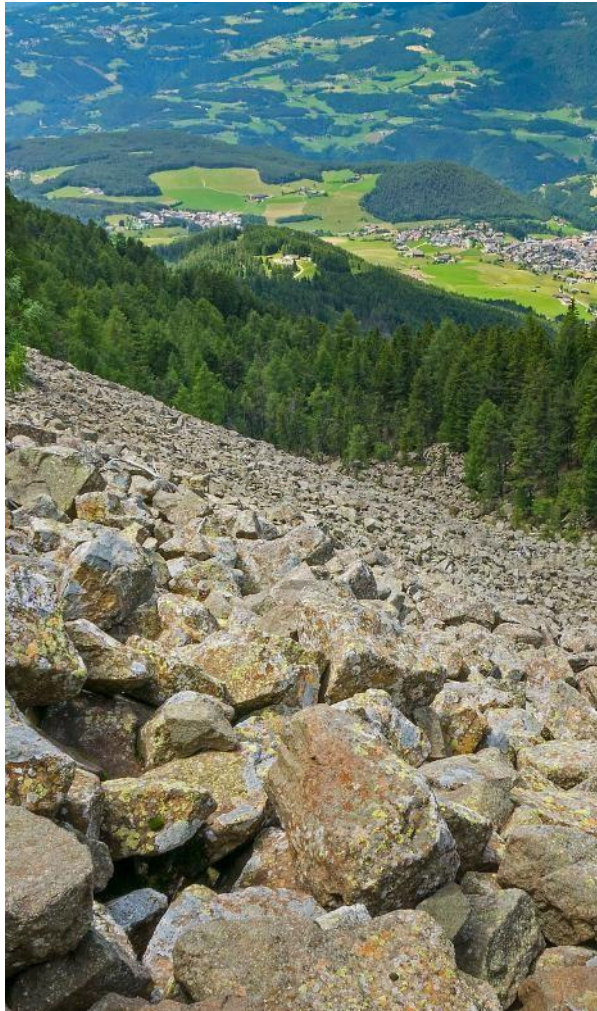

DEFINICIONES	RECOMENDACIONES
<p><b>DERRUMBE:</b> Término común para referirse a diversos tipos de movimientos en masa, particularmente caídas y deslizamientos.</p> <p><b>DESLIZAMIENTO:</b> Movimiento ladera abajo de una masa de suelo o roca cuyo desplazamiento ocurre predominantemente a lo largo de una superficie de falla, o de zonas relativamente delgadas con gran deformación cortante.</p> <p><b>TIPOS DE DESLIZAMIENTOS:</b></p> <p><b>Deslizamientos:</b> Incluye movimientos tipo deslizamiento rotacional o deslizamiento traslacional en suelo o roca. En este grupo se pueden incluir los procesos en laderas tipo flujo que hacen parte de la zona de alimentación de flujos de detritos o flujos de lodo.</p> <p><b>Caídas:</b> Incluye movimientos tipo caída en suelos o rocas. Se pueden incluir también en este tipo los movimientos tipo volcamiento.</p> <p><b>Flujos:</b> En este tipo se incluyen los procesos tipo flujo de detritos, flujo de lodos o avenida torrencial (Ver numeral 1.2).</p> <p><b>Reptación:</b> Término utilizado para describir movimientos lentos Y extremadamente lentos (Hungar et al., 2014).</p>	<ul style="list-style-type: none"> <li>• Construya o habite en zonas seguras.</li> <li>• Proteja los bosques.</li> <li>• Evite la tala de árboles y la quema de estos.</li> <li>• Identifique las áreas con amenazas de deslizamientos o derrumbes.</li> <li>• Realice un plan de emergencia familiar.</li> <li>• Estudie rutas alternativas para su evacuación.</li> <li>• No permita que el agua se filtre en el interior de las montañas: abra zanjas, alcantarillas y cuencas firmes que permita el desagüe de agua adecuado.</li> <li>• Evite la acumulación de basura o desechos en suelos ya que esta no permite que el agua filtre por donde debe hacerlo, lo que hace que el terreno se desestabilice.</li> </ul>





## Pronóstico de la Amenaza por Deslizamientos de Tierra



**Ghisliane Echeverry Prieto | Directora General**  
**Tatiana Sierra | Jefe Oficina del Servicio de Pronóstico y Alertas**

**Elaboró:**

Victoria Daniela Camacho Ochoa - Profesional de turno

**OFICINA DEL SERVICIO DE PRONÓSTICO Y ALERTAS**

<http://www.ideam.gov.co>

**Correos electrónicos:** [servicio@ideam.gov.co](mailto:servicio@ideam.gov.co), [alertas@ideam.gov.co](mailto:alertas@ideam.gov.co)

Calle 25D N° 96B - 70, piso 3. Bogotá, D.C.

Teléfono: 3075625 ext. 1334 -1336.

### VISITA NUESTRAS REDES SOCIALES



InstitutoIDEAM



@IDEAMColombia



IdeamColombia



Ideam.Instituto

