



Boletín No.

301

Actualización: 28 de octubre de 2025 – 18:00 HLC.

Alertas vigentes hasta: 29 de octubre de 2025 – 12:00 HLC.



Alerta
ROJA

PARA TOMAR ACCIÓN Advierte a los sistemas de prevención y atención de desastres sobre la amenaza que puede ocasionar un fenómeno con efectos adversos sobre la población, el cual requiere la atención inmediata por parte de la población y de los cuerpos de atención y socorro. Se emite una alerta sólo cuando la identificación de un evento extraordinario indique la probabilidad de amenaza inminente y cuando la gravedad del fenómeno implique la movilización de personas y equipos, interrumpiendo el normal desarrollo de sus actividades cotidianas.



Alerta
NARANJA

PARA PREPARARSE Indica la presencia de un fenómeno. No implica amenaza inmediata y como tanto es catalogado como un mensaje para informarse y prepararse. El aviso implica vigilancia continua ya que las condiciones son propicias para el desarrollo de un fenómeno, sin que se requiera permanecer alerta.



Alerta
AMARILLA

PARA INFORMARSE Es un mensaje oficial por el cual se difunde información. Por lo regular se refiere a eventos observados o registrados y puede contener algunos elementos de pronóstico a manera de orientación. Por sus características pretéritas y futuras difiere del aviso y de la alerta, y por lo general no está encaminado a alertar sino a informar



**CONDICIONES
NORMALES**

CONDICIONES NORMALES La información que se suministra se encuentra dentro de los rangos normales.





RESUMEN

Debido a las precipitaciones de los últimos días, se presenta saturación de humedad en los suelos, que dan origen a diferentes niveles de probabilidad para la ocurrencia de deslizamientos de tierra, en zonas de ladera y alta pendiente:

Alerta Alta: Para algunos municipios de los departamentos de Antioquia, Arauca, Bolívar, Boyacá, Caldas, Cauca, Cesar, Chocó, Cundinamarca, Córdoba, Huila, La Guajira, Magdalena, Meta, Nariño, Norte de Santander, Putumayo, Quindío, Risaralda, Santander, Tolima y Valle del Cauca.

Alerta Moderada: Para algunos municipios de los departamentos de Antioquia, Arauca, Bolívar, Boyacá, Caldas, Caquetá, Casanare, Cauca, Cesar, Chocó, Cundinamarca, Córdoba, Huila, La Guajira, Magdalena, Meta, Nariño, Norte de Santander, Putumayo, Quindío, Risaralda, Santander, Tolima y Valle del Cauca.

Alerta Baja: Para algunos municipios de las regiones Andina, Caribe, Amazonía, Orinoquía y Pacífico.

En el apartado específico de este informe para cada región, se encuentra información detallada de los niveles de alerta en cada municipio.

Mapa de Pronóstico de la Amenaza por Deslizamientos de Tierra

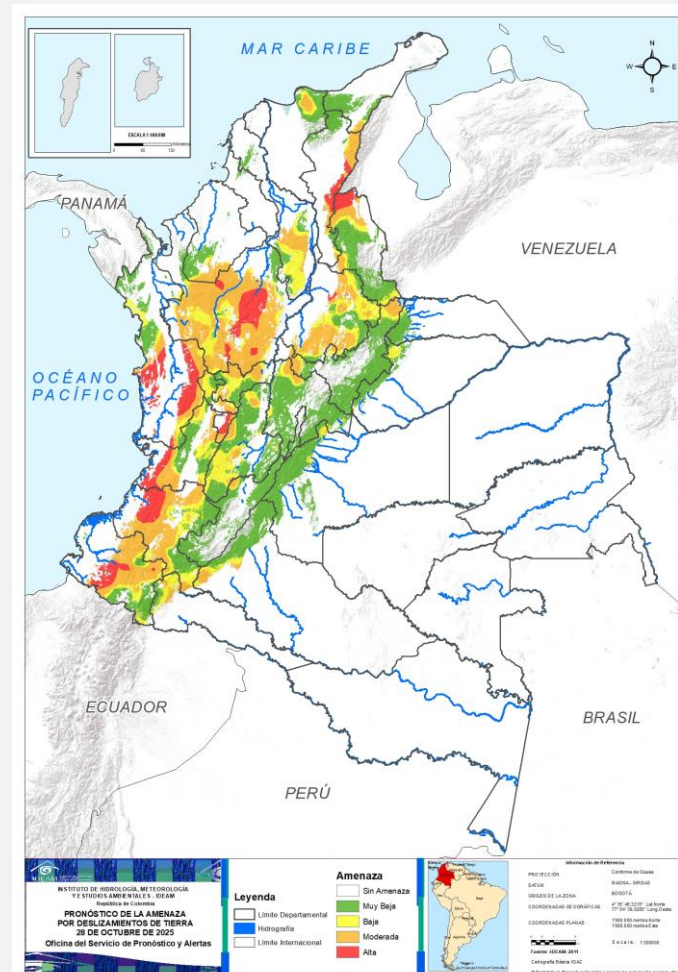



Gráfica de seguimiento de alertas por pronóstico de la amenaza de deslizamientos de tierra para Colombia durante los últimos 30 días

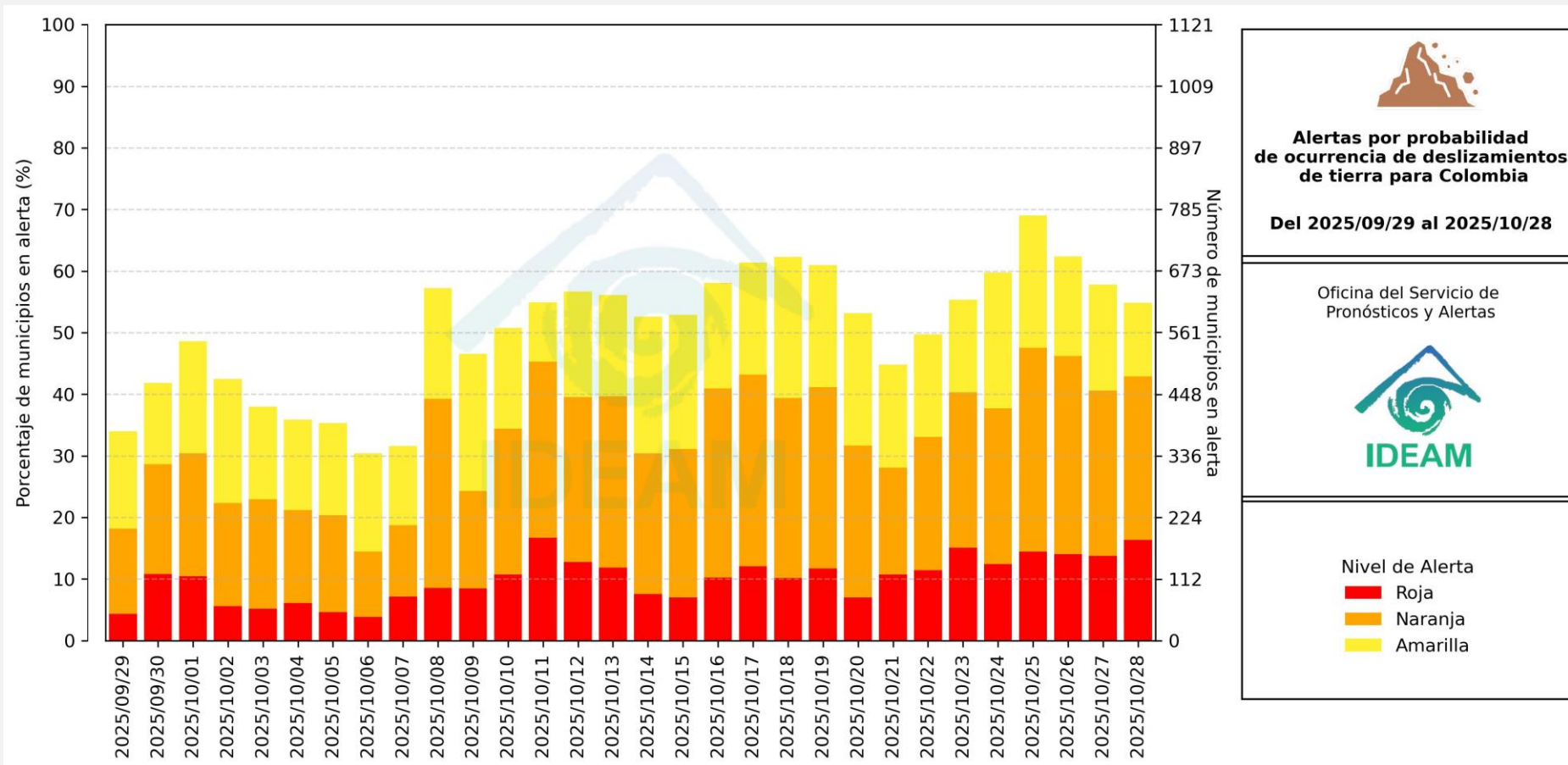

El eje horizontal presenta la fecha de evaluación de las alertas, el eje vertical izquierdo el porcentaje de municipios* en alerta y el eje vertical derecho el número total de éstos; categorizando las alertas en una barra apilada según su nivel de amenaza: alta (rojo), moderada (naranja) y baja (amarillo).

* Municipios oficiales registrados por el DANE representado el 100% (1121 municipios) a la fecha.



Pronóstico de la Amenaza por Deslizamientos de Tierra



Actualización: 28 de octubre de 2025 | 12:00 HLC

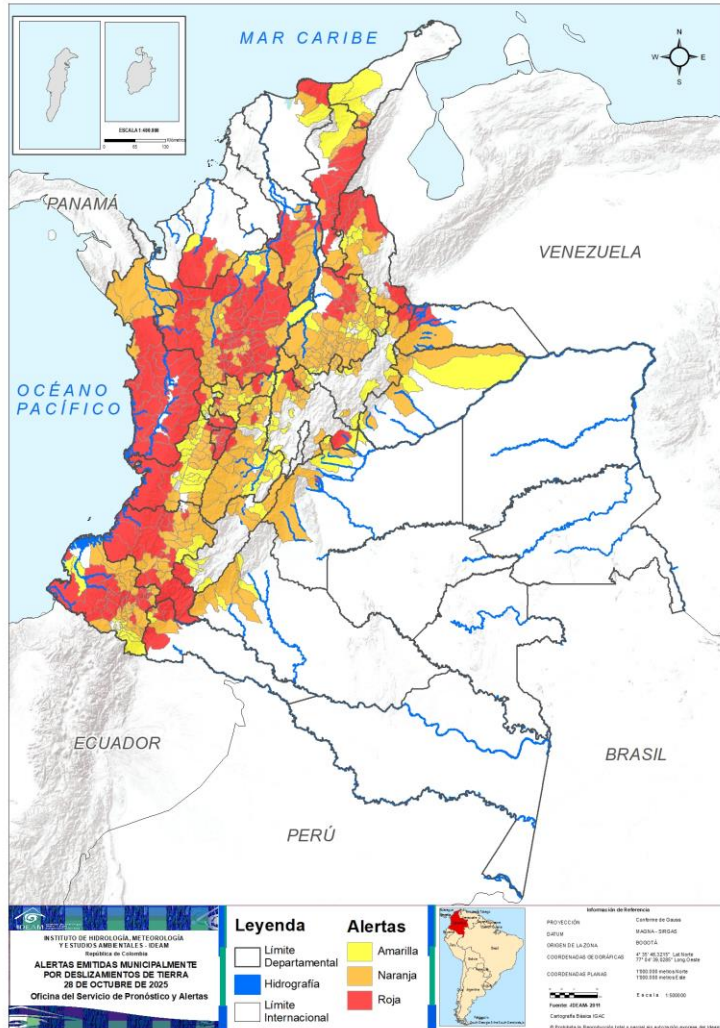

Municipios por regiones:

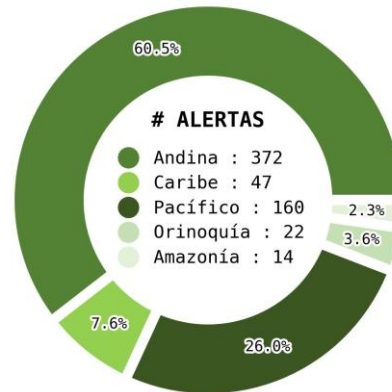

TOTAL MUNICIPIOS : 615
 FECHA : 2025-10-28

DEPARTAMENTO	#
ANTIOQUIA	57
CHOCÓ	21
NARIÑO	21
CAUCA	15
CESAR	10
QUINDÍO	10
VALLE DEL CAUCA	7
BOLÍVAR	6
NORTE DE SANTANDER	6
SANTANDER	6
RISARALDA	4
BOYACÁ	3
PUTUMAYO	3
ARAUCA	2
CALDAS	2
CUNDINAMARCA	2
CÓRDOBA	2
TOLIMA	2
HUILA	1
LA GUAJIRA	1
MAGDALENA	1
META	1
TOTAL	183

DEPARTAMENTO	#
ANTIOQUIA	57
SANTANDER	53
NARIÑO	27
TOLIMA	23
CAUCA	21
CALDAS	17
BOYACÁ	16
VALLE DEL CAUCA	16
BOLÍVAR	9
CUNDINAMARCA	9
CESAR	6
META	6
NORTE DE SANTANDER	5
CAQUETÁ	5
CASANARE	5
CHOCÓ	4
HUILA	4
LA GUAJIRA	3
PUTUMAYO	3
RISARALDA	3
CÓRDOBA	2
QUINDÍO	2
ARAUCA	1
MAGDALENA	1
TOTAL	298

DEPARTAMENTO	#
SANTANDER	19
CUNDINAMARCA	16
TOLIMA	16
VALLE DEL CAUCA	16
BOYACÁ	11
NARIÑO	10
CALDAS	8
NORTE DE SANTANDER	7
HUILA	5
RISARALDA	5
META	4
ANTIOQUIA	3
LA GUAJIRA	3
CASANARE	3
CAUCA	2
CAQUETÁ	2
CESAR	1
CÓRDOBA	1
MAGDALENA	1
PUTUMAYO	1
TOTAL	134



Pronóstico de la Amenaza por Deslizamientos de Tierra

REGIÓN CARIBE

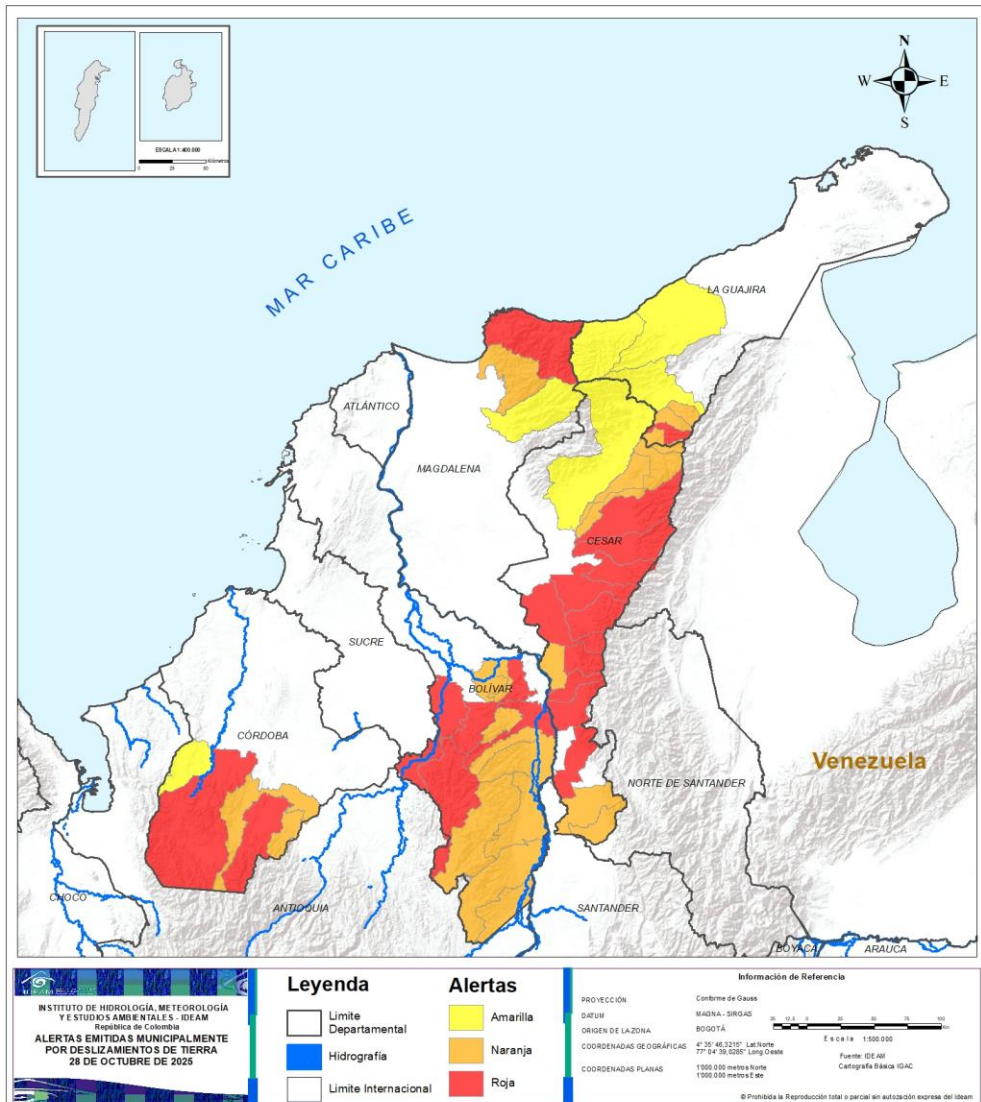

ALERTA	SITIOS PARA LOS CUALES SE GENERA LA ALERTA
	<p>BOLÍVAR : Achí, Montecristo, Río Viejo, San Jacinto Del Cauca, San Martín De Loba, Tiquisio.</p> <p>CESAR : Aguachica, Agustín Codazzi, Becerril, Chimichagua, Chiriguaná, Curumaní, La Gloria, La Jagua De Ibirico, Pailitas, Pelaya.</p> <p>CÓRDOBA : Puerto Libertador, Tierralta.</p> <p>LA GUAJIRA : Urumita.</p> <p>MAGDALENA : Santa Marta.</p>
	<p>BOLÍVAR : Altos Del Rosario, Arenal, Barranco De Loba, Cantagallo, Morales, Norosí, San Pablo, Santa Rosa Del Sur, Simití.</p> <p>CESAR : La Paz, Manaure Balcón Del Cesar, San Alberto, San Diego, San Martín, Tamalameque.</p> <p>CÓRDOBA : Montelíbano, San José De Uré.</p> <p>LA GUAJIRA : El Molino, La Jagua Del Pilar, Villanueva.</p> <p>MAGDALENA : Ciénaga.</p>
	<p>CESAR : Valledupar.</p> <p>CÓRDOBA : Valencia.</p> <p>LA GUAJIRA : Dibulla, Riohacha, San Juan Del Cesar.</p> <p>MAGDALENA : Aracataca.</p>



Pronóstico de la Amenaza por Deslizamientos de Tierra

REGIÓN ANDINA

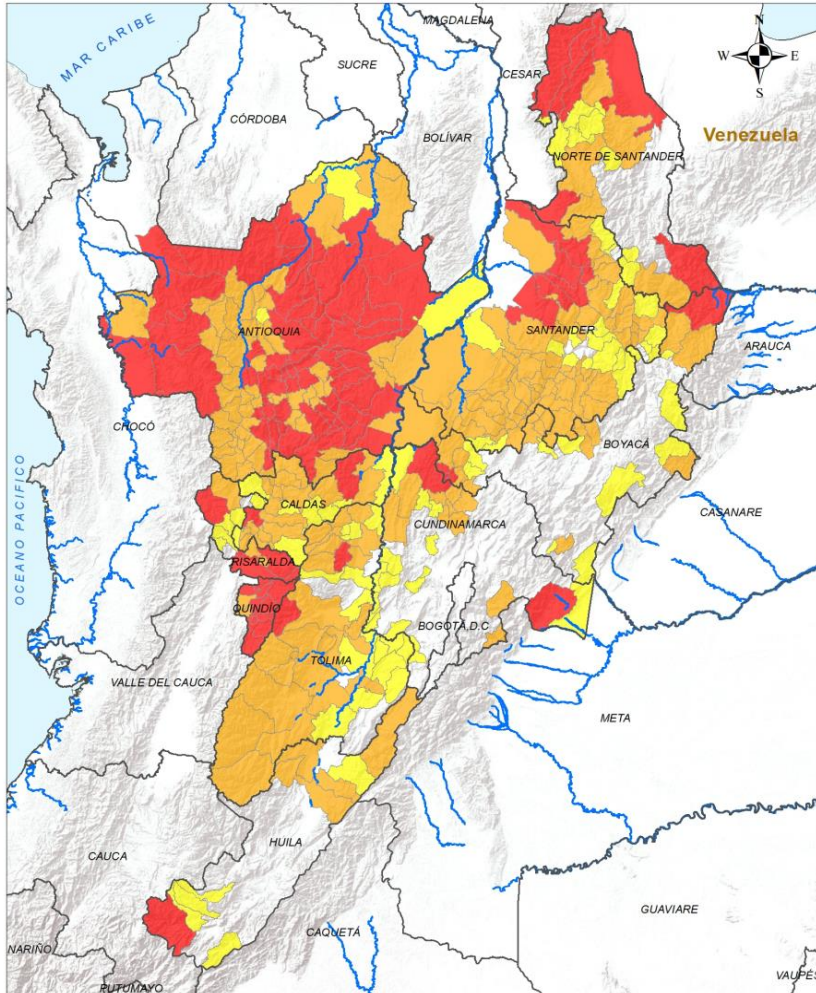

ALERTA

SITIOS PARA LOS CUALES SE GENERA LA ALERTA



ANTIOQUIA : Abejorral, Alejandría, Amagá, Amalfi, Angostura, Anorí, Barbosa, Bello, Caldas, Campamento, Carolina, Cisneros, Cocorná, Copacabana, Dabeiba, Donmatías, Ebéjico, El Carmen De Viboral, Fredonia, Frontino, Girardota, Granada, Guadalupe, Guarne, Gómez Plata, Ituango, La Estrella, La Pintada, Medellín, Montebello, Mutatá, Puerto Nare, Remedios, Retiro, San Carlos, San Francisco, San Luis, San Pedro De Los Milagros, San Rafael, San Roque, San Vicente Ferrer, Santa Bárbara, Santa Rosa De Osos, Santo Domingo, Segovia, Sonsón, Sopetrán, Tarazá, Urrao, Valdivia, Valparaíso, Vegachí, Vigía Del Fuerte, Yalí, Yarumal, Yolombó, Zaragoza.

BOYACÁ : Cubará, La Victoria, Quípama.

CALDAS : Anserma, Samaná.

CUNDINAMARCA : Medina, Yacopí.

HUILA : San Agustín.

NORTE DE SANTANDER : Convención, El Carmen, La Esperanza, Teorama, Tibú, Toledo.

QUINDÍO : Armenia, Buenavista, Calarcá, Circasia, Córdoba, Filandia, Génova, Pijao, Quimbaya, Salento.

RISARALDA : La Virginia, Pereira, Pueblo Rico, Santa Rosa De Cabal.

SANTANDER : Betulia, Bucaramanga, Girón, Lebrija, Rionegro, San Vicente De Chucurí.

TOLIMA : Cajamarca, Líbano.

Legenda 		Alertas 	
INSTITUTO DE HIDROLOGÍA, METEOROLOGÍA Y ESTUDIOS AMBIENTALES - IDEAM República de Colombia ALERTAS EMITIDAS MUNICIPALMENTE POR DESLIZAMIENTOS DE TIERRA 28 DE OCTUBRE DE 2025		Información de Referencia PROYECCIÓN: Conforme de Gauss DATUM: MADRID - SIRGAS ORIGEN DE LA ZONA: BOGOTÁ COORDENADAS GEOGRÁFICAS: 4° 35' 48,3215" Lat Norte, 77° 04' 39,9285" Long Oeste COORDENADAS PLANAS: 1180 000 metros Norte, 1100 000 metros Este Fuente: IDEAM Cartografía Básica IGAC Escala: 1:500 000 © Prohibida la Reproducción total e parcial sin autorización expresa del IDEAM	



Pronóstico de la Amenaza por Deslizamientos de Tierra

REGIÓN ANDINA

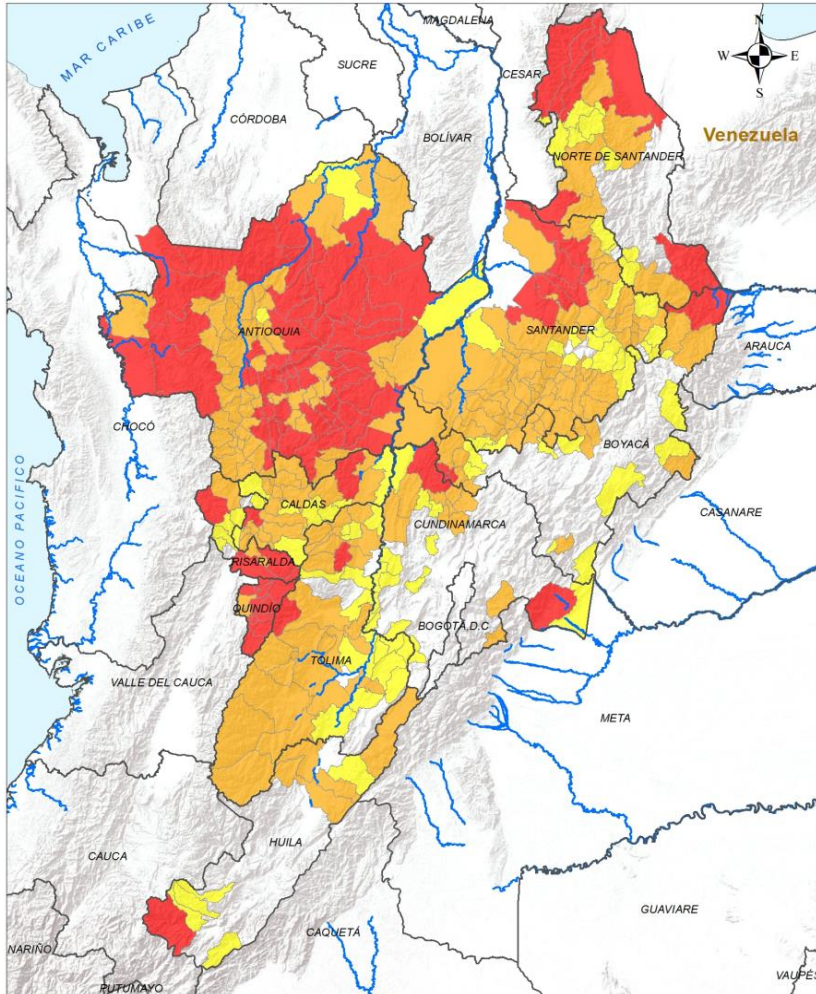

Legenda

- Límite Departamental
- Límite Internacional
- Hidrografía

Alertas

- Amarilla
- Naranja
- Roja

Información de Referencia

PROYECCIÓN: Conforme de Gauss
 DATUM: MADRID - SIRGAS
 ORIGEN DE LA ZONA: BOGOTÁ
 COORDENADAS GEOGRÁFICAS: 4° 30' 48.3210" Lat Norte, 77° 04' 39.8285" Long Oeste
 COORDENADAS PLANAS: 1580 000 metros Norte, 1500 000 metros Este

INSTITUTO DE HIDROLOGÍA, METEOROLOGÍA Y ESTUDIOS AMBIENTALES - IDEAM
 República de Colombia
ALERTAS EMITIDAS MUNICIPALMENTE POR DESLIZAMIENTOS DE TIERRA
 28 DE OCTUBRE DE 2025

© Prohibida la Reproducción total e parcial sin autorización expresa del IDEAM

ALERTA

SITIOS PARA LOS CUALES SE GENERA LA ALERTA



ANTIOQUIA : Abriaquí, Andes, Angelópolis, Anzá, Argelia, Armenia, Belmira, Betania, Betulia, Briceño, Buriticá, Caicedo, Caracolí, Caramanta, Cañasgordas, Ciudad Bolívar, Concepción, Concordia, Cáceres, El Bagre, El Santuario, Entreríos, Envigado, Giraldo, Guatapé, Heliconia, Hispania, Itagüí, Jardín, Jericó, La Ceja, La Unión, Liborina, Maceo, Marinilla, Murindó, Nariño, Nechí, Olaya, Peque, Peñol, Pueblorrico, Puerto Berrío, Puerto Triunfo, Rionegro, Sabanalarga, Sabaneta, Salgar, San Andrés De Cuerquía, San Jerónimo, Santa Fé De Antioquia, Tarso, Titiribí, Toledo, Támesis, Uramita, Venecia.

BOYACÁ : Chiscas, Chitaraque, Coper, Duitama, Güicán De La Sierra, Macanal, Monquirá, Muzo, Otanche, Paipa, Paya, Puerto Boyacá, San José De Pare, San Pablo De Borbur, Santana, Togüí.

CALDAS : Aguadas, Belalcázar, Chinchiná, Filadelfia, La Merced, Manizales, Marmato, Neira, Norcasia, Palestina, Pensilvania, Pácora, Risaralda, Salamina, San José, Supía, Victoria.

CUNDINAMARCA : Caparrapí, Fómeque, Guaduas, Guayabetal, Pacho, Paima, San Cayetano, Topaipí, Villagómez.

HUILA : Aipe, Colombia, Neiva, Tello.

NORTE DE SANTANDER : Chitagá, Cáchira, El Tarra, Sardinata, Ábrego.

QUINDÍO : La Tebaida, Montenegro.

RISARALDA : Dosquebradas, Marsella, Mistrató.

SANTANDER : Aguada, Barbosa, Bolívar, Cepitá, Charalá, Charta, Chima, Chipatá, Cimitarra, Concepción, Confines, Contratación, Coromoro, El Carmen De Chucurí, El Guacamayo, El Peñón, El Playón, Encino, Enciso, Floridablanca, Galán, Guaca, Guadalupe, Guapotá, Guavatá, Gámbita, Güepsa, Jesús María, La Belleza, La Paz, Landázuri, Los Santos, Matanza, Molagavita, Málaga, Ocamonte, Oiba, Palmas Del Socorro, Piedecuesta, Puente Nacional, Páramo, Sabana De Torres, San Andrés, San Benito, San José De Miranda, Santa Helena Del Opón, Simacota, Suaita, Sucre, Tona, Villanueva, Vélez, Zapatoca.

TOLIMA : Armero, Ataco, Casabianca, Chaparral, Coello, Coyaima, Espinal, Fresno, Herveo, Ibagué, Lérida, Murillo, Ortega, Planadas, Purificación, Rioblanco, Roncesvalles, Rovira, San Antonio, San Luis, San Sebastián De Mariquita, Valle De San Juan, Villahermosa.



Pronóstico de la Amenaza por Deslizamientos de Tierra

REGIÓN ANDINA

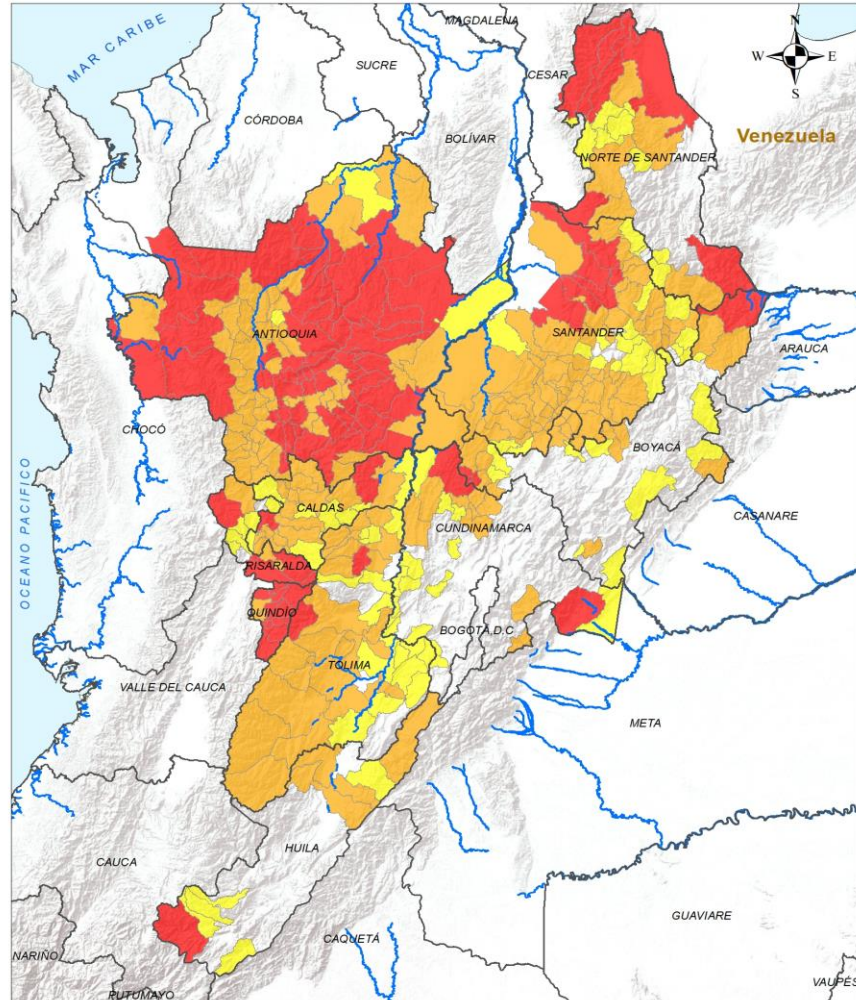

ALERTA

SITIOS PARA LOS CUALES SE GENERA LA ALERTA



ANTIOQUIA : Caucasia, San José De La Montaña, Yondó.

BOYACÁ : Almeida, Aquitania, Arcabuco, Chita, Covarachía, El Espino, Maripí, Pauna, Pisba, San Luis De Gaceno, Sotaquirá.

CALDAS : Aranzazu, La Dorada, Manzanares, Marquetalia, Marulanda, Riosucio, Villamaría, Viterbo.

CUNDINAMARCA : Beltrán, El Peñón, Girardot, Guataquí, La Mesa, La Palma, La Vega, Nariño, Nilo, Pandi, Paratebueno, Puerto Salgar, Pulí, San Juan De Rioseco, Venecia, Zipacón.

HUILA : Acevedo, Baraya, Isnos, La Argentina, Saladoblanco.

NORTE DE SANTANDER : Bucarasica, Hacarí, La Playa, Mutiscua, Ocaña, San Calixto, Silos.

RISARALDA : Apía, Belén De Umbría, La Celia, Quinchía, Santuario.

SANTANDER : Albania, Aratoca, Barichara, California, Carcasí, Cerrito, Curití, Florián, Hato, Macaravita, Mogotes, Onzaga, Puerto Parra, San Joaquín, San Miguel, Santa Bárbara, Socorro, Suratá, Valle De San José.

TOLIMA : Carmen De Apicalá, Cunday, Falan, Flandes, Guamo, Honda, Icononzo, Melgar, Natagaima, Palocabildo, Piedras, Prado, Santa Isabel, Suárez, Venadillo, Villarrica.

Leyenda

- Limite Departamental
- Hidrografia
- Limite Internacional

Alertas

- Amarilla
- Naranja
- Roja

Información de Referencia

PROYECCIÓN: Conforme de Gauss
 DATUM: MAGNA-SIRGAS
 ORIGEN DE LA ZONA: BOGOTÁ
 COORDENADAS GEODRÁFICAS: 4° 35' 46.3215" Lat Norte, 77° 04' 39.8285" Long Oeste
 COORDENADAS PLANAS: 1000 000 metros Norte, 1000 000 metros Este

Escala: 1:500 000
 Fuente: IDEAM
 Cartografía Básica IGAC

© Prohibida la Reproducción total o parcial sin autorización expresa del IDEAM.

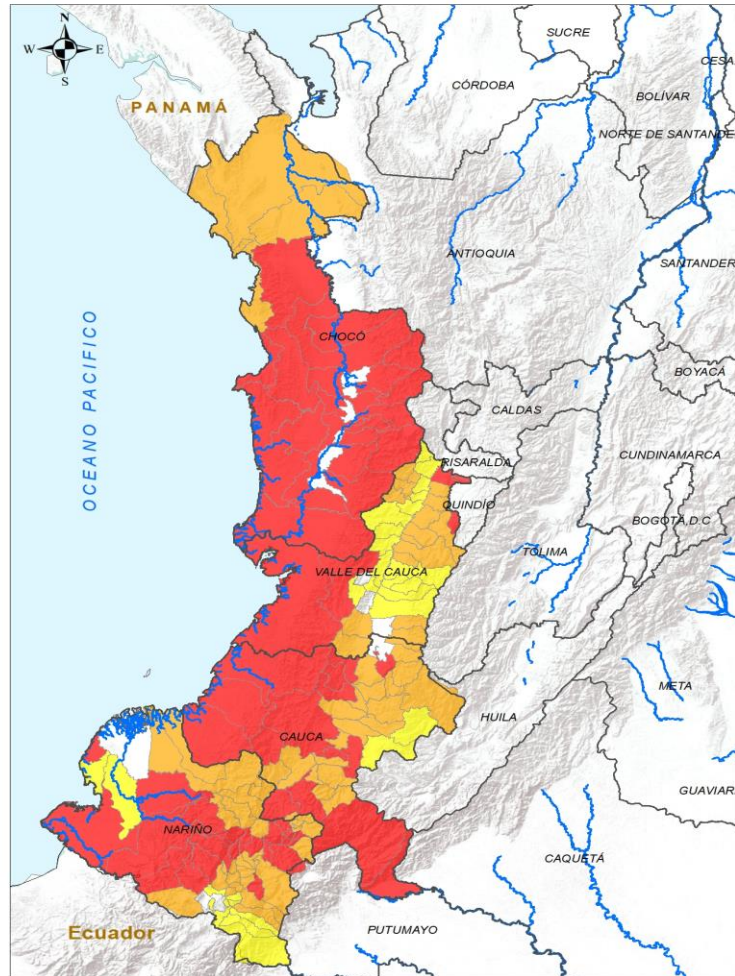

INSTITUTO DE HIDROLOGÍA, METEOROLOGÍA Y ESTUDIOS AMBIENTALES - IDEAM
 República de Colombia
ALERTAS EMITIDAS MUNICIPALMENTE POR DESLIZAMIENTOS DE TIERRA
 28 DE OCTUBRE DE 2025

Leyenda		Alertas	
	Límite Departamental		Amarilla
	Hidrografía		Naranja
	Límite Internacional		Roja

Información de Referencia

PROYECCIÓN	Conforme de Gauss
DATUM	MADRID - BRIGAS
ORIGEN DE LA ZONA	BOGOTÁ
COORDENADAS GEOGRÁFICAS	4° 35' 46.3211" Lat Norte 77° 04' 38.0267" Long Oeste
COORDENADAS PLANAS	1000 000 metros Norte 1000 000 metros Este
Escala: 1:1.111.100.000	
Fuente: IDEAM Cartografía Básica IGAC	

© Prohibida la Reproducción total o parcial sin autorización expresa del Ideam

ALERTA SITIOS PARA LOS CUALES SE GENERA LA ALERTA

	<p>CAUCA : Argelia, Bolívar, Buenos Aires, Caloto, El Tambo, Guapi, López De Micay, Mercaderes, Morales, Piamonte, Rosas, Santa Rosa, Sotará Paispamba, Suárez, Timbiquí. CHOCÓ : Alto Baudó, Bagadó, Bajo Baudó, Bojayá, Condoto, Cértegui, El Cantón Del San Pablo, El Carmen De Atrato, El Litoral Del San Juan, Istmina, Lloró, Medio Atrato, Medio Baudó, Nuquí, Nóvita, Quibdó, Río Iró, Río Quito, San José Del Palmar, Sipí, Tadó. NARIÑO : Albán, Arboleda, Barbacoas, Buesaco, Chachagüí, El Peñol, El Tambo, La Llanada, La Unión, Linares, Los Andes, Magüí, Mallama, Ricaurte, Samaniego, San Andrés De Tumaco, San Bernardo, San Lorenzo, San Pedro De Cartago, Santacruz, Tangua. VALLE DEL CAUCA : Alcalá, Buenaventura, Caicedonia, Calima, Cartago, Dagua, Ulloa.</p>
	<p>CAUCA : Almaguer, Balboa, Cajibío, Caldono, Corinto, Florencia, Jambaló, La Sierra, La Vega, Miranda, Patía, Piendamó - Tunía, Popayán, Páez, San Sebastián, Santander De Quilichao, Silvia, Sucre, Timbío, Toribío, Totoró. CHOCÓ : Bahía Solano, Carmen Del Darién, Juradó, Riosucio. NARIÑO : Ancuya, Belén, Colón, Consacá, Cumbal, Cumbitara, El Charco, El Rosario, El Tablón De Gómez, Funes, Guaitarilla, Imués, La Cruz, La Florida, Leiva, Nariño, Ospina, Pasto, Policarpa, Providencia, Puerres, San Pablo, Sandoná, Santa Bárbara, Taminango, Túquerres, Yacuanquer. VALLE DEL CAUCA : Andalucía, Argelia, Bugalagrande, Cali, El Cairo, El Dovio, Florida, Jamundí, La Victoria, Obando, Pradera, San Pedro, Sevilla, Tuluá, Versailles, Zarzal.</p>
	<p>CAUCA : Inzá, Puracé. NARIÑO : Aldana, Contadero, Córdoba, Francisco Pizarro, Gualmatán, Iles, Ipiales, Potosí, Roberto Payán, Sapuyes. VALLE DEL CAUCA : Ansermanuevo, Bolívar, El Cerrito, El Águila, Ginebra, Guacarí, Guadalajara De Buga, La Cumbre, La Unión, Palmira, Riofrío, Roldanillo, Toro, Trujillo, Vijes, Yotoco.</p>



Pronóstico de la Amenaza por Deslizamientos de Tierra

REGIÓN ORINOQUÍA

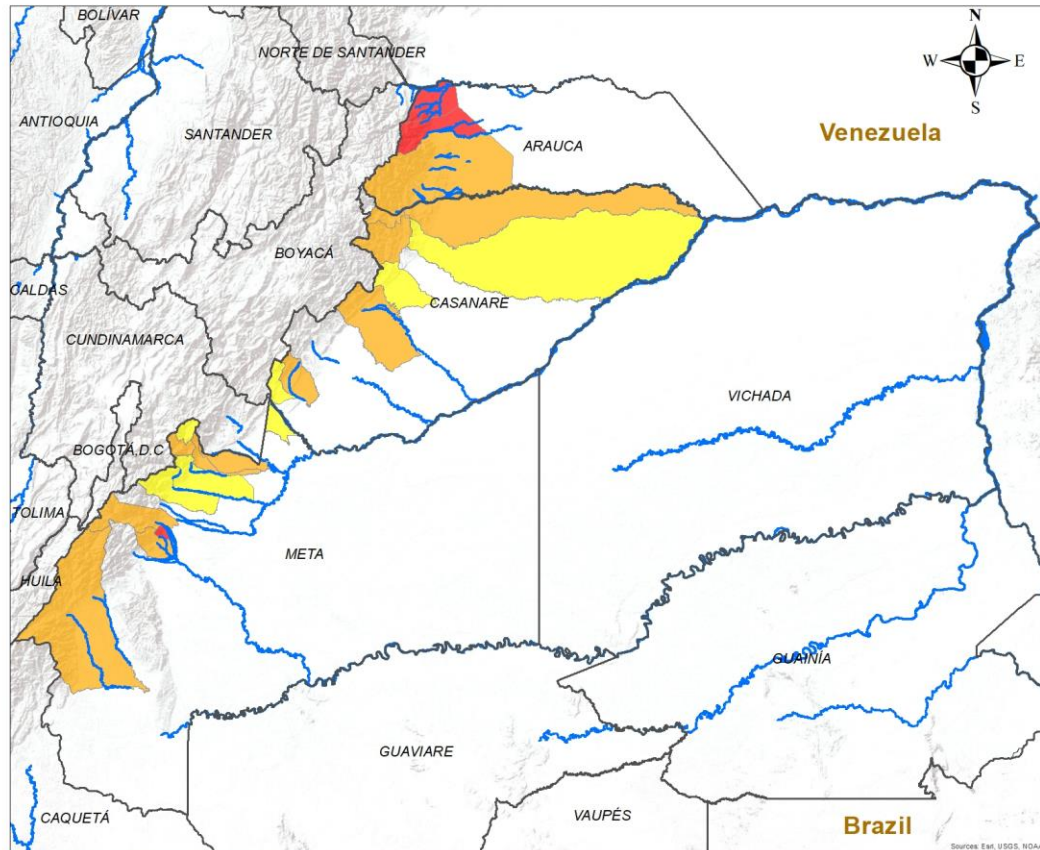

ALERTA	SITIOS PARA LOS CUALES SE GENERA LA ALERTA
	<p>ARAUCA : Fortul, Saravena. META : El Dorado.</p>
	<p>ARAUCA : Tame. CASANARE : Hato Corozal, Monterrey, Sácama, Támara, Yopal. META : Cubarral, Cumaral, El Calvario, El Castillo, Restrepo, Uribe.</p>
	<p>CASANARE : Nunchía, Paz De Ariporo, Sabanalarga. META : Acacías, Barranca De Upía, San Juanito, Villavicencio.</p>

INSTITUTO DE HIDROLOGÍA, METEOROLOGÍA Y ESTUDIOS AMBIENTALES - IDEAM
 República de Colombia
ALERTAS EMITIDAS MUNICIPALMENTE POR DESLIZAMIENTOS DE TIERRA
 28 DE OCTUBRE DE 2025

Leyenda

- Hidrografía
- Límite Departamental
- Límite Internacional

Alertas

- Amarilla
- Naranja
- Roja

Información de Referencia

PROYECCIÓN: Conforme de Gauss
 DATUM: MAGNA - SIRGAS
 ORIGEN DE LA ZONA: BOGOTÁ
 COORDENADAS GEOGRÁFICAS: 4° 35' 46.3215" Lat.Norte, 77° 04' 39.0285" Long.Oeste
 COORDENADAS PLANAS: 1'000.000 metros Norte, 1'000.000 metros Este

Escala: 1:500.000
 Fuente: IDEAM
 Cartografía Básica IGAC

© Prohibida la Reproducción total o parcial sin autorización expresa del Ideam



Pronóstico de la Amenaza por Deslizamientos de Tierra

REGIÓN AMAZONÍA

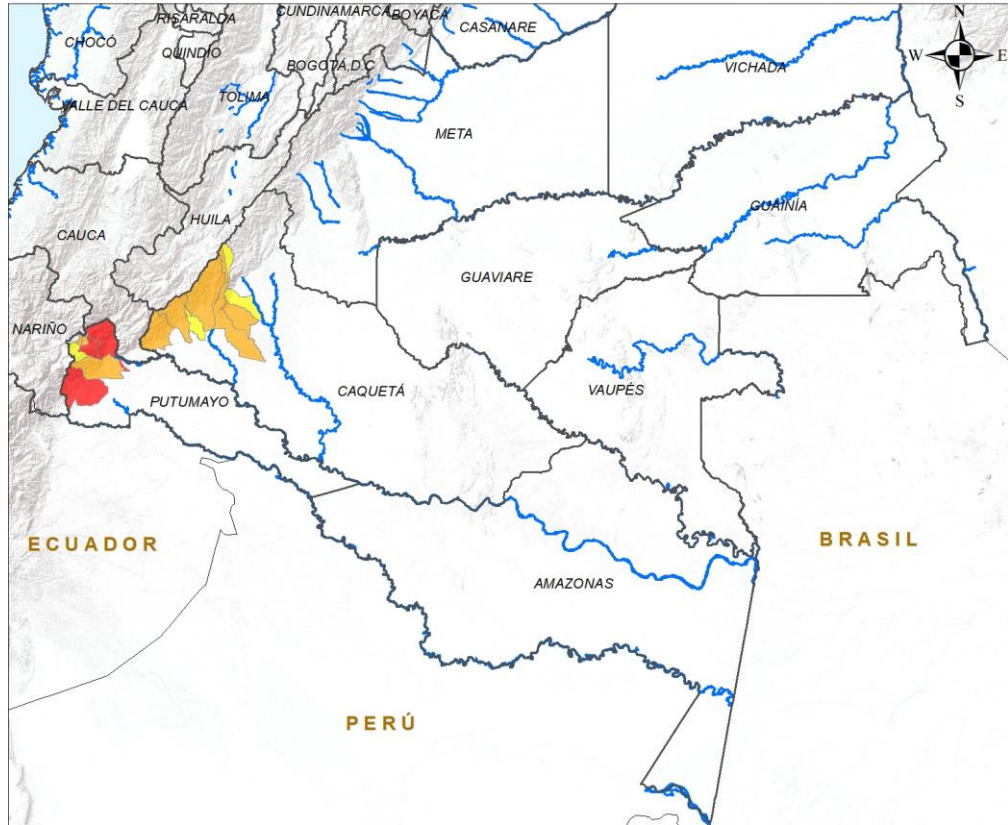

ALERTA	SITIOS PARA LOS CUALES SE GENERA LA ALERTA
	PUTUMAYO : Mocoa, Orito, San Francisco.
	CAQUETÁ : Belén De Los Andaquíes, El Paujíl, Florencia, La Montañita, San José Del Fragua. PUTUMAYO : Colón, Sibundoy, Villagarzón.
	CAQUETÁ : El Doncello, Morelia. PUTUMAYO : Santiago.

INSTITUTO DE HIDROLOGÍA, METEOROLOGÍA Y ESTUDIOS AMBIENTALES - IDEAM
República de Colombia

ALERTAS EMITIDAS MUNICIPALMENTE POR DESLIZAMIENTOS DE TIERRA
28 DE OCTUBRE DE 2025

Leyenda

- Hidrografía
- Límite Departamental
- Límite Internacional

Alertas

- Amarilla
- Naranja
- Roja

Información de Referencia

PROYECCIÓN: Conforme de Gauss
DATUM: MAGNA - SIRGAS
ORIGEN DE LA ZONA: BOGOTÁ
COORDENADAS GEOGRÁFICAS: 4° 35' 46.3215" Lat Norte, 77° 04' 39.8285" Long Oeste
COORDENADAS PLANAS: 1'000.000 metros Norte, 1'000.000 metros Este

Escala: 1:500.000
Fuente: IDEAM
Cartografía Básica IGAC

© Prohibida la Reproducción total o parcial sin autorización expresa del Ideam



DEFINICIONES Y RECOMENDACIONES

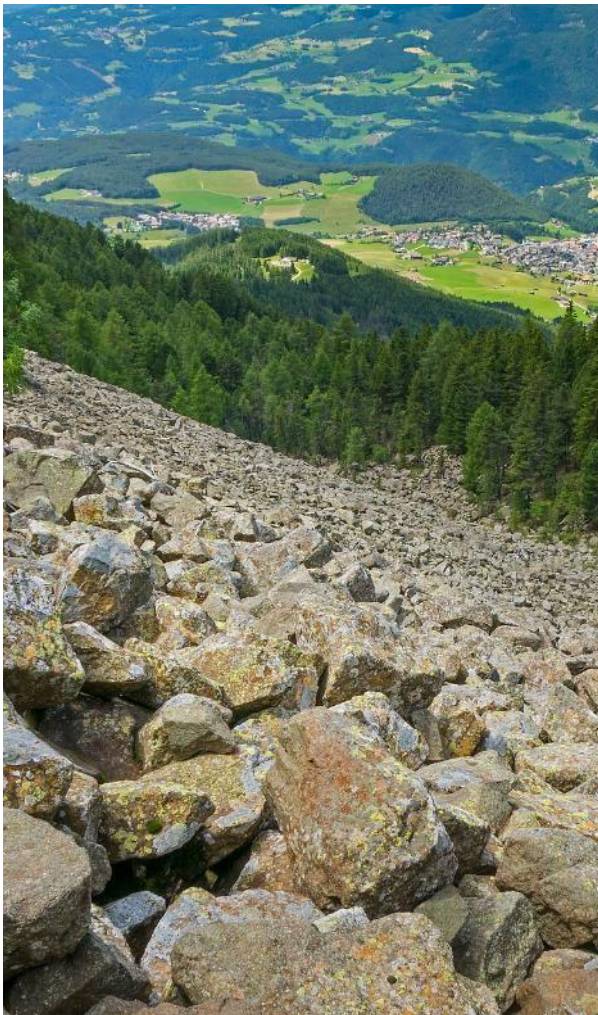

DEFINICIONES	RECOMENDACIONES
<p>DERRUMBE: Término común para referirse a diversos tipos de movimientos en masa, particularmente caídas y deslizamientos.</p> <p>DESLIZAMIENTO: Movimiento ladera abajo de una masa de suelo o roca cuyo desplazamiento ocurre predominantemente a lo largo de una superficie de falla, o de zonas relativamente delgadas con gran deformación cortante.</p> <p>TIPOS DE DESLIZAMIENTOS:</p> <p>Deslizamientos: Incluye movimientos tipo deslizamiento rotacional o deslizamiento traslacional en suelo o roca. En este grupo se pueden incluir los procesos en laderas tipo flujo que hacen parte de la zona de alimentación de flujos de detritos o flujos de lodo.</p> <p>Caídas: Incluye movimientos tipo caída en suelos o rocas. Se pueden incluir también en este tipo los movimientos tipo volcamiento.</p> <p>Flujos: En este tipo se incluyen los procesos tipo flujo de detritos, flujo de lodos o avenida torrencial (Ver numeral 1.2).</p> <p>Reptación: Término utilizado para describir movimientos lentos Y extremadamente lentos (Hungar et al., 2014).</p>	<ul style="list-style-type: none">• Construya o habite en zonas seguras.• Proteja los bosques.• Evite la tala de árboles y la quema de estos.• Identifique las áreas con amenazas de deslizamientos o derrumbes.• Realice un plan de emergencia familiar.• Estudie rutas alternativas para su evacuación.• No permita que el agua se filtre en el interior de las montañas: abra zanjas, alcantarillas y cuencas firmes que permita el desagüe de agua adecuado.• Evite la acumulación de basura o desechos en suelos ya que esta no permite que el agua filtre por donde debe hacerlo, lo que hace que el terreno se desestabilice.



Pronóstico de la Amenaza por Deslizamientos de Tierra



Ghisliane Echeverry Prieto | Directora General
Rodney Poveda Fernández | Jefe (E) Oficina del Servicio de Pronóstico y Alertas

Elaboró:

Carolina Valencia Monroy (Profesional de turno)

OFICINA DEL SERVICIO DE PRONÓSTICO Y ALERTAS

<https://www.ideam.gov.co/>

Correos electrónicos: servicio@ideam.gov.co, alertas@ideam.gov.co

Calle 25D N° 96B - 70, piso 3. Bogotá, D.C.

Teléfono: +6013527160 ext. 1334 -1335.

VISITA NUESTRAS REDES SOCIALES



InstitutoIDEAM



@IDEAMColombia



IdeamColombia



Ideam.Instituto