



Boletín No.

297

Actualización: 24 de octubre de 2025 – 18:00 HLC.

Alertas vigentes hasta: 25 de octubre de 2025 – 12:00 HLC.



Alerta
ROJA

PARA TOMAR ACCIÓN Advierte a los sistemas de prevención y atención de desastres sobre la amenaza que puede ocasionar un fenómeno con efectos adversos sobre la población, el cual requiere la atención inmediata por parte de la población y de los cuerpos de atención y socorro. Se emite una alerta sólo cuando la identificación de un evento extraordinario indique la probabilidad de amenaza inminente y cuando la gravedad del fenómeno implique la movilización de personas y equipos, interrumpiendo el normal desarrollo de sus actividades cotidianas.



Alerta
NARANJA

PARA PREPARARSE Indica la presencia de un fenómeno. No implica amenaza inmediata y como tanto es catalogado como un mensaje para informarse y prepararse. El aviso implica vigilancia continua ya que las condiciones son propicias para el desarrollo de un fenómeno, sin que se requiera permanecer alerta.



Alerta
AMARILLA

PARA INFORMARSE Es un mensaje oficial por el cual se difunde información. Por lo regular se refiere a eventos observados o registrados y puede contener algunos elementos de pronóstico a manera de orientación. Por sus características pretéritas y futuras difiere del aviso y de la alerta, y por lo general no está encaminado a alertar sino a informar



**CONDICIONES
NORMALES**

CONDICIONES NORMALES La información que se suministra se encuentra dentro de los rangos normales.





RESUMEN

Debido a las precipitaciones de los últimos días, se presenta saturación de humedad en los suelos, que dan origen a diferentes niveles de probabilidad para la ocurrencia de deslizamientos de tierra, en zonas de ladera y alta pendiente:

Alerta Alta: Para algunos municipios de los departamentos de Antioquia, Arauca, Bogotá, D.C., Bolívar, Boyacá, Caldas, Cauca, Chocó, Cundinamarca, Huila, La Guajira, Meta, Nariño, Norte de Santander, Putumayo, Quindío, Santander, Tolima y Valle del Cauca.

Alerta Moderada: Para algunos municipios de los departamentos de Antioquia, Arauca, Bolívar, Boyacá, Caldas, Caquetá, Casanare, Cauca, Cesar, Chocó, Cundinamarca, Córdoba, Huila, Magdalena, Meta, Nariño, Norte de Santander, Putumayo, Quindío, Risaralda, Santander, Tolima y Valle del Cauca.

Alerta Baja: Para algunos municipios de las regiones Andina, Caribe, Amazonía, Orinoquía y Pacífico.

En el apartado específico de este informe para cada región, se encuentra información detallada de los niveles de alerta en cada municipio.

Mapa de Pronóstico de la Amenaza por Deslizamientos de Tierra

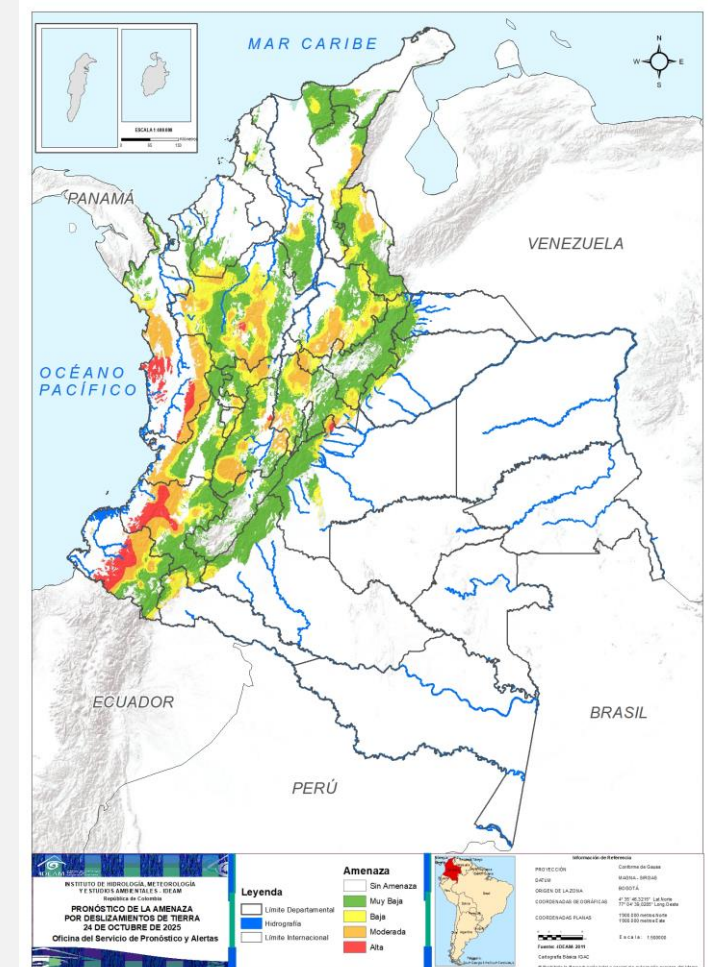



Gráfica de seguimiento de alertas por pronóstico de la amenaza de deslizamientos de tierra para Colombia durante los últimos 30 días

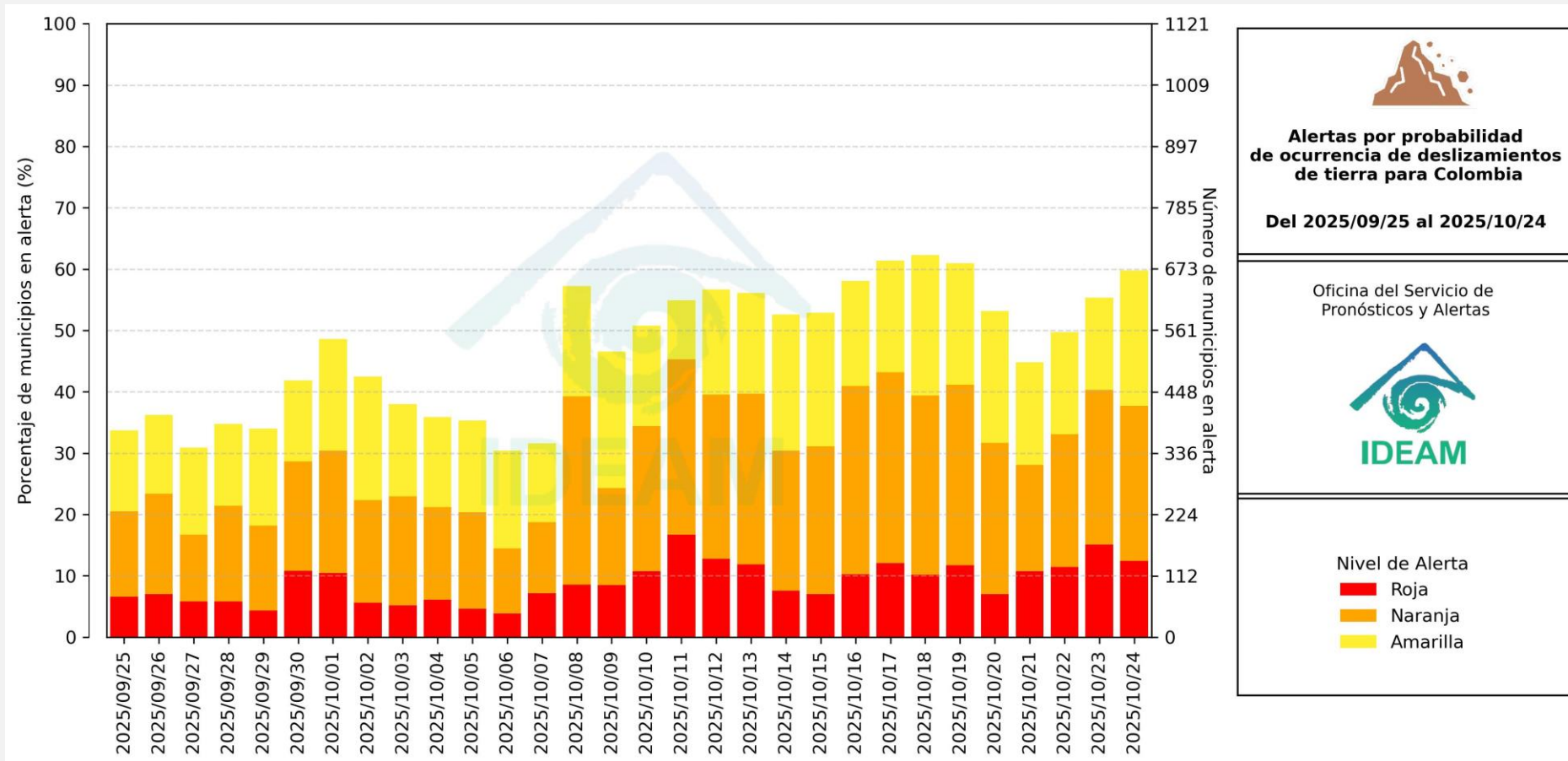

El eje horizontal presenta la fecha de evaluación de las alertas, el eje vertical izquierdo el porcentaje de municipios* en alerta y el eje vertical derecho el número total de éstos; categorizando las alertas en una barra apilada según su nivel de amenaza: alta (rojo), moderada (naranja) y baja (amarillo).

* Municipios oficiales registrados por el DANE representado el 100% (1121 municipios) a la fecha.



Pronóstico de la Amenaza por Deslizamientos de Tierra



Actualización: 24 de octubre de 2025 | 18:00 HLC

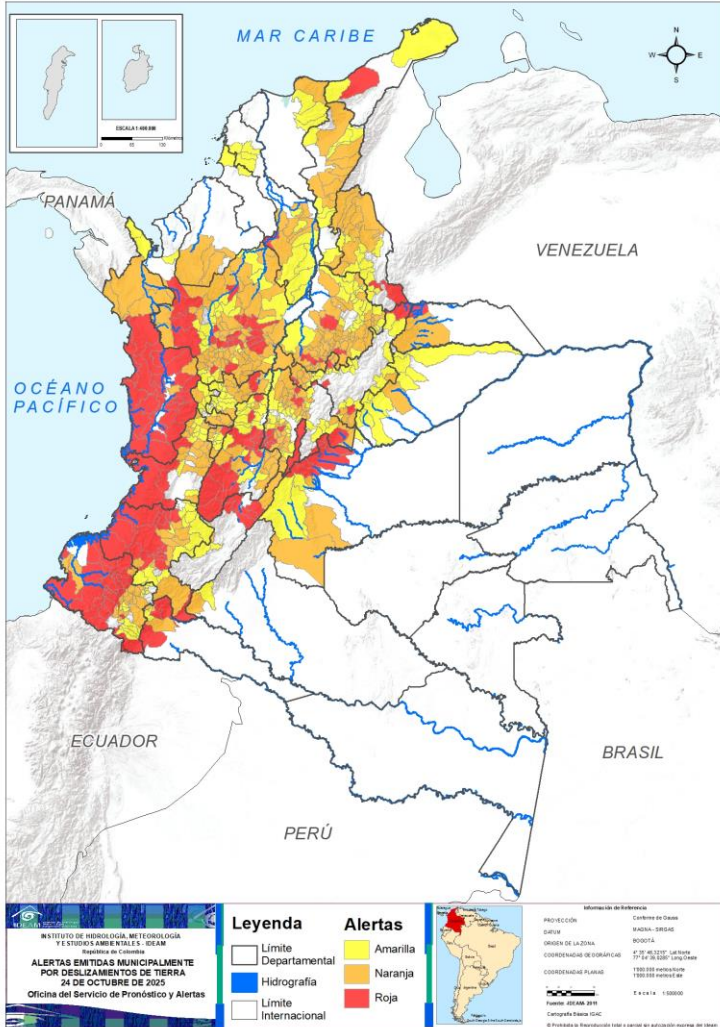

Municipios por regiones:

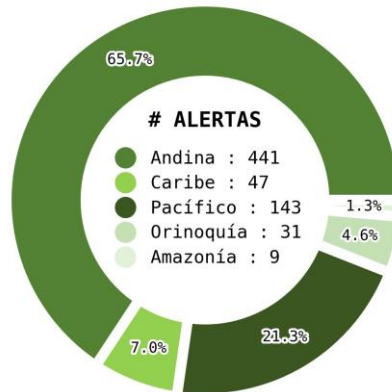

TOTAL MUNICIPIOS : 671
FECHA : 2025-10-24

DEPARTAMENTO	#
ANTIOQUIA	23
CHOCÓ	20
NARIÑO	17
CAUCA	15
CUNDINAMARCA	13
TOLIMA	13
META	8
BOYACÁ	6
VALLE DEL CAUCA	5
HUILA	4
SANTANDER	4
PUTUMAYO	3
NORTE DE SANTANDER	2
ARAUCA	1
BOGOTÁ, D.C.	1
BOLÍVAR	1
CALDAS	1
LA GUAJIRA	1
QUINDÍO	1
TOTAL	139

DEPARTAMENTO	#
ANTIOQUIA	60
SANTANDER	48
CUNDINAMARCA	37
BOYACÁ	17
NARIÑO	17
VALLE DEL CAUCA	15
TOLIMA	14
CALDAS	11
NORTE DE SANTANDER	10
CAUCA	9
CESAR	9
BOLÍVAR	7
CHOCÓ	5
QUINDÍO	5
META	4
RISARALDA	4
CÓRDOBA	3
ARAUCA	2
HUILA	2
PUTUMAYO	2
CAQUETÁ	1
CASANARE	1
MAGDALENA	1
TOTAL	284

DEPARTAMENTO	#
ANTIOQUIA	32
CUNDINAMARCA	28
SANTANDER	24
BOYACÁ	23
TOLIMA	16
NARIÑO	15
CALDAS	14
CAUCA	13
NORTE DE SANTANDER	12
BOLÍVAR	11
CASANARE	11
VALLE DEL CAUCA	10
CESAR	7
RISARALDA	7
QUINDÍO	6
META	4
MAGDALENA	3
CHOCÓ	2
HUILA	2
LA GUAJIRA	2
PUTUMAYO	2
SUCRE	2
CAQUETÁ	1
TOTAL	247



Pronóstico de la Amenaza por Deslizamientos de Tierra

REGIÓN CARIBE

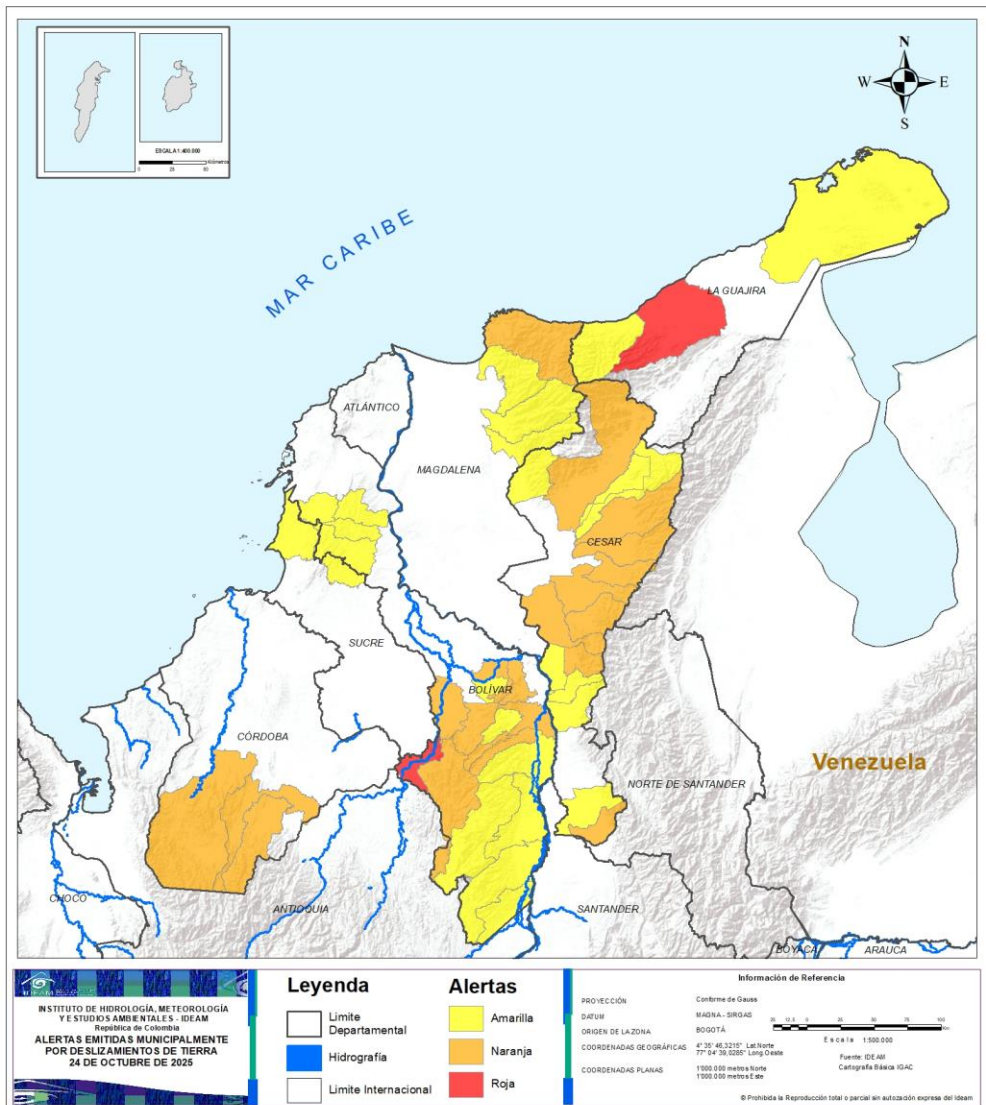

ALERTA	SITIOS PARA LOS CUALES SE GENERA LA ALERTA
	BOLÍVAR : San Jacinto Del Cauca. LA GUAJIRA : Riohacha.
	BOLÍVAR : Achí, Arenal, Barranco De Loba, Montecristo, Río Viejo, San Martín De Loba, Tiquisio. CESAR : Agustín Codazzi, Becerril, Chimichagua, Chiriguaná, Curumaní, La Jagua De Ibirico, Pailitas, San Alberto, Valledupar. CÓRDOBA : Montelíbano, Puerto Libertador, Tierralta. MAGDALENA : Santa Marta.
	BOLÍVAR : Altos Del Rosario, Cantagallo, El Carmen De Bolívar, María La Baja, Morales, Norosí, San Jacinto, San Juan Nepomuceno, San Pablo, Santa Rosa Del Sur, Simití. CESAR : El Copey, La Gloria, La Paz, Pelaya, San Diego, San Martín, Tamalameque. LA GUAJIRA : Dibulla, Uribia. MAGDALENA : Aracataca, Ciénaga, Fundación. SUCRE : Ovejas, San Onofre.



Pronóstico de la Amenaza por Deslizamientos de Tierra

REGIÓN ANDINA

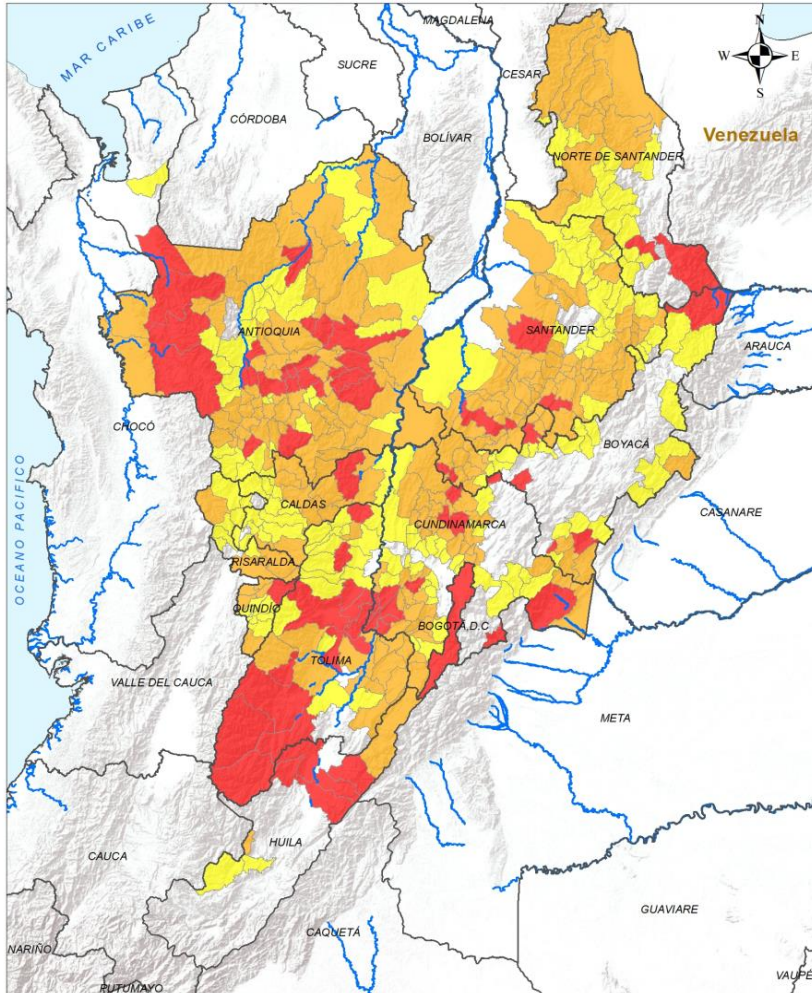

INSTITUTO DE HIDROLOGÍA, METEOROLOGÍA Y TIPOLOGÍA AMBIENTAL - IDEAM
 República de Colombia
ALERTAS EMITIDAS MUNICIPALMENTE POR DESLIZAMIENTOS DE TIERRA 24 DE OCTUBRE DE 2025

Leyenda		Alertas	
	Límite Departamental		Amarilla
	Hidrografía		Naranja
	Límite Internacional		Roja

Información de Referencia

PROYECCIÓN: Conforme de Gauss
 DATUM: MADDA - SIRGAS
 ORIGEN DE LA ZONA: BOGOTÁ
 COORDENADAS GEOGRÁFICAS: 4° 35' 48,3215" Lat Norte, 77° 04' 39,9285" Long Oeste
 COORDENADAS PLANAS: 1'600 000 metros Norte, 1'500 000 metros Este

Escala: 1:500 000
 Fuente: IDEAM
 Cartografía Básica IGAC

© Prohibida la Reproducción total e parcial sin autorización expresa del IDEAM

ALERTA

SITIOS PARA LOS CUALES SE GENERA LA ALERTA



- ANTIOQUIA : Abejorral, Alejandría, Barbosa, Carolina, Copacabana, Dabeiba, Ebéjico, Frontino, Girardota, Guarne, Gómez Plata, Jericó, Medellín, Mutatá, Peñol, San Carlos, San Rafael, San Roque, San Vicente Ferrer, Sopetrán, Urrao, Valdivia, Yolombó.
- BOGOTÁ, D.C. : Bogotá, D.C..
- BOYACÁ : Almeida, Campohermoso, Cubará, Moniquirá, Quípama, Ráquira.
- CALDAS : Samaná.
- CUNDINAMARCA : Agua De Dios, Girardot, Guataquí, Guayabetal, Jerusalén, La Mesa, Medina, Nariño, Pacho, Paima, Ricaurte, Simijaca, Tocaima.
- HUILA : Aipe, Baraya, Neiva, Tello.
- NORTE DE SANTANDER : Toledo, Pamplona.
- QUINDÍO : Salento.
- SANTANDER : El Carmen De Chucurí, Guavatá, Suaita, Sucre.
- TOLIMA : Ataco, Chaparral, Coello, Espinal, Ibagué, Líbano, Piedras, Planadas, Rioblanco, San Antonio, San Luis, San Sebastián De Mariquita.



Pronóstico de la Amenaza por Deslizamientos de Tierra

REGIÓN ANDINA



ALERTA

SITIOS PARA LOS CUALES SE GENERA LA ALERTA



ANTIOQUIA : Amagá, Amalfi, Angelópolis, Anorí, Argelia, Armenia, Bello, Belmira, Caldas, Campamento, Caracolí, Cañasgordas, Cisneros, Ciudad Bolívar, Cocorná, Concepción, Concordia, Cáceres, Donmatías, El Bagre, El Carmen De Viboral, Entrerrios, Envigado, Fredonia, Granada, Guadalupe, Guatapé, Heliconia, Hispania, Ituango, La Ceja, Maceo, Montebello, Murindó, Nariño, Nechí, Peque, Pueblorrico, Puerto Berrío, Puerto Nare, Retiro, Rionegro, Salgar, San Francisco, San Jerónimo, San Luis, San Pedro De Los Milagros, Santa Bárbara, Santa Rosa De Osos, Santo Domingo, Segovia, Sonsón, Tarazá, Tarso, Titiribí, Uramita, Valparaíso, Vegachí, Venecia, Vigía Del Fuerte.

BOYACÁ : Briceño, Chitaraque, Coper, La Victoria, Macanal, Maripí, Muzo, Otanche, Pauna, Paya, Puerto Boyacá, San José De Pare, San Luis De Gaceno, San Pablo De Borbur, Santa María, Santana, Togüí.

CALDAS : Aguadas, Chinchiná, Manzanares, Marquetalia, Marulanda, Norcasia, Pensilvania, Pácora, Salamina, Victoria, Villamaría.

CUNDINAMARCA : Anapoima, Apulo, Arbeláez, Beltrán, Cabrera, Cachipay, Cajicá, Caparrapí, Chía, El Colegio, El Peñón, Fusagasugá, La Palma, La Peña, Nilo, Nimaima, Nocaima, Paratebueno, Quipile, San Cayetano, Silvania, Sopó, Subachoque, Supatá, Tabio, Tausa, Tibacuy, Topaipí, Ubalá, Venecia, Vergara, Villagómez, Viotá, Yacopí, Zipacón, Zipaquirá, Útica.

HUILA : Colombia, Nátaga.

NORTE DE SANTANDER : Convención, El Carmen, El Tarra, Hacarí, La Esperanza, San Calixto, Sardinata, Teorama, Tibú, Ábrego.

QUINDÍO : Circasia, Filandia, Génova, Montenegro, Quimbaya.

RISARALDA : Dosquebradas, Pereira, Pueblo Rico, Santa Rosa De Cabal.

SANTANDER : Aguada, Albania, Barbosa, Betulia, Bolívar, Charalá, Chima, Chipatá, Concepción, Confines, Contratación, Coromoro, El Guacamayo, El Peñón, Enciso, Florián, Girón, Guadalupe, Guapotá, Gámbita, Güepsa, Hato, Jesús María, La Belleza, La Paz, Landázuri, Mogotes, Molagavita, Málaga, Ocamonte, Oiba, Onzaga, Palmas Del Socorro, Puente Nacional, Páramo, Sabana De Torres, San Andrés, San Benito, San Joaquín, San José De Miranda, San Vicente De Chucurí, Santa Helena Del Opón, Simacota, Socorro, Suratá, Tona, Valle De San José, Vélez.

TOLIMA : Alvarado, Carmen De Apicalá, Cunday, Dolores, Falan, Flandes, Guamo, Icononzo, Melgar, Ortega, Purificación, Roncesvalles, Rovira, Suárez, Villarrica.

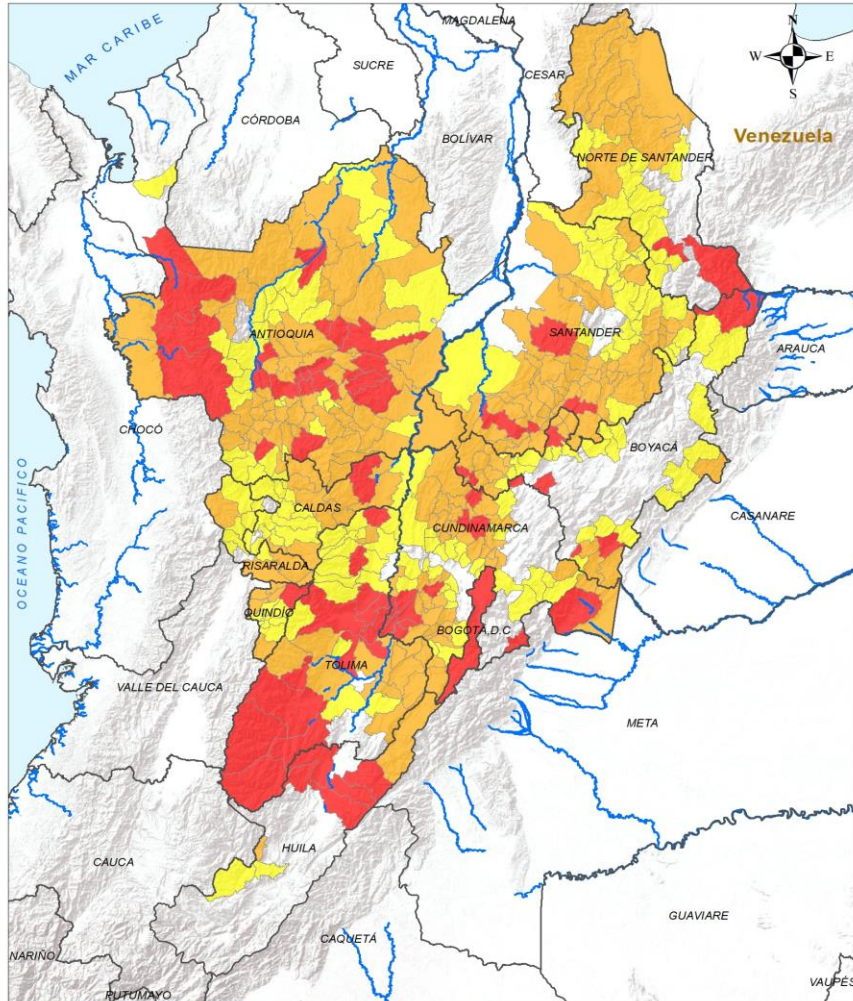

LEYENDA Límite Departamental Hidrografía Límite Internacional		Alertas Amarilla Naranja Roja		Información de Referencia PROYECCIÓN: Conforme de Gauss DATUM: MAGNA-SIRGAS ORIGEN DE LA ZONA: BOGOTÁ COORDENADAS GEODIRÁFICAS: 4° 35' 48.321" Lat Norte, 77° 04' 39.8285" Long Oeste COORDENADAS PLANAS: 1080 000 metros Norte, 1000 000 metros Este Fuente: IDEAM Cartografía Básica IGAC Escala: 1:500 000	
---	--	---	--	--	--

INSTITUTO DE HIDROLOGÍA, METEOROLOGÍA Y ESTUDIOS AMBIENTALES - IDEAM
 República de Colombia
ALERTAS EMITIDAS MUNICIPALMENTE POR DESLIZAMIENTOS DE TIERRA
 24 DE OCTUBRE DE 2025

© Prohibida la Reproducción total o parcial sin autorización expresa del IDEAM.



Pronóstico de la Amenaza por Deslizamientos de Tierra

REGIÓN ANDINA

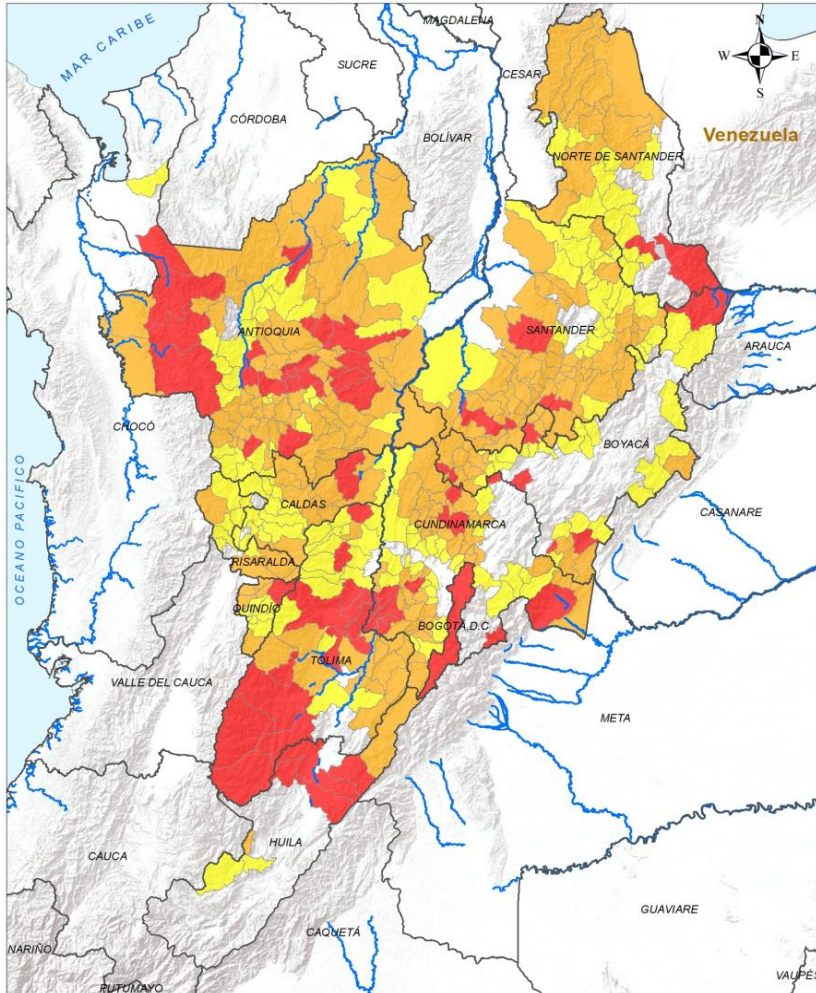

Legenda

- Limite Departamental
- Hidrografía
- Limite Internacional

Alertas

- Amarilla
- Naranja
- Roja

Información de Referencia

PROYECCIÓN: Conforme de Gauss
 DATUM: MADDA - SIRGAS
 ORIGEN DE LA ZONA: BOGOTÁ
 COORDENADAS GEOGRÁFICAS: 4° 30' 48.3210" Lat Norte, 77° 04' 39.9285" Long Oeste
 COORDENADAS PLANAS: 11800 000 metros Norte, 1100 000 metros Este

INSTITUTO DE HIDROLOGÍA, METEOROLOGÍA Y SERVICIOS AMBIENTALES - IDEAM
 República de Colombia
ALERTAS EMITIDAS MUNICIPALMENTE POR DESLIZAMIENTOS DE TIERRA
 24 DE OCTUBRE DE 2025

© Prohibida la Reproducción total e parcial sin autorización expresa del IDEAM

ALERTA SITIOS PARA LOS CUALES SE GENERA LA ALERTA



- ANTIOQUIA** : Abriaquí, Andes, Angostura, Anzá, Apartadó, Betania, Betulia, Briceño, Caicedo, Caramanta, Caucaasia, El Santuario, Itagüí, Jardín, La Estrella, La Pintada, La Unión, Liborina, Marinilla, Olaya, Puerto Triunfo, Remedios, Sabanalarga, Sabaneta, San Andrés De Cuerquía, San José De La Montaña, Santa Fé De Antioquia, Toledo, Támesis, Yalí, Yarumal, Zaragoza.
- BOYACÁ** : Arcabuco, Buenavista, Caldas, Chiquinquirá, Chiscas, Chita, Chivor, Covarachía, Duitama, Gachantivá, Garagoa, Güicán De La Sierra, Labranzagrande, Miraflores, Paipa, Pajarito, Pisba, Páez, Saboyá, Santa Sofía, Sotaquirá, Tipacoque, Tununguá.
- CALDAS** : Anserma, Aranzazu, Belalcázar, Filadelfia, La Dorada, La Merced, Manizales, Marmato, Neira, Palestina, Riosucio, Risaralda, Supía, Viterbo.
- CUNDINAMARCA** : Anolaima, Bituima, Bojacá, Carmen De Carupa, Cogua, Cota, El Rosal, Fómez, Gachalá, Gama, Granada, Guaduas, Junín, La Calera, La Vega, Pandi, Pasca, Puerto Salgar, Pulí, Quebradanegra, San Antonio Del Tequendama, San Bernardo, San Francisco, San Juan De Rioseco, Sasaima, Tena, Tenjo, Villeta.
- HUILA** : La Plata, Paicol.
- NORTE DE SANTANDER** : Arboledas, Bucarasica, Cucutilla, Cáchira, Cágota, El Zulia, La Playa, Mutiscua, Ocaña, Salazar, Silos, Villa Caro.
- QUINDÍO** : Armenia, Buenavista, Calarcá, Córdoba, La Tebaida, Pijao.
- RISARALDA** : Apía, Belén De Umbría, Guática, La Celia, Marsella, Mistrató, Santuario.
- SANTANDER** : Aratoca, Bucaramanga, California, Capitanejo, Carcasí, Cepitá, Cerrito, Charta, Cimitarra, Curití, El Playón, Encino, Floridablanca, Galán, Guaca, Lebrija, Matanza, Piedecuesta, Pinchote, Rionegro, San Gil, San Miguel, Santa Bárbara, Vetas.
- TOLIMA** : Anzoátegui, Armero, Cajamarca, Casabianca, Coyaima, Fresno, Herveo, Honda, Lérica, Murillo, Palocabildo, Prado, Santa Isabel, Valle De San Juan, Venadillo, Villahermosa.

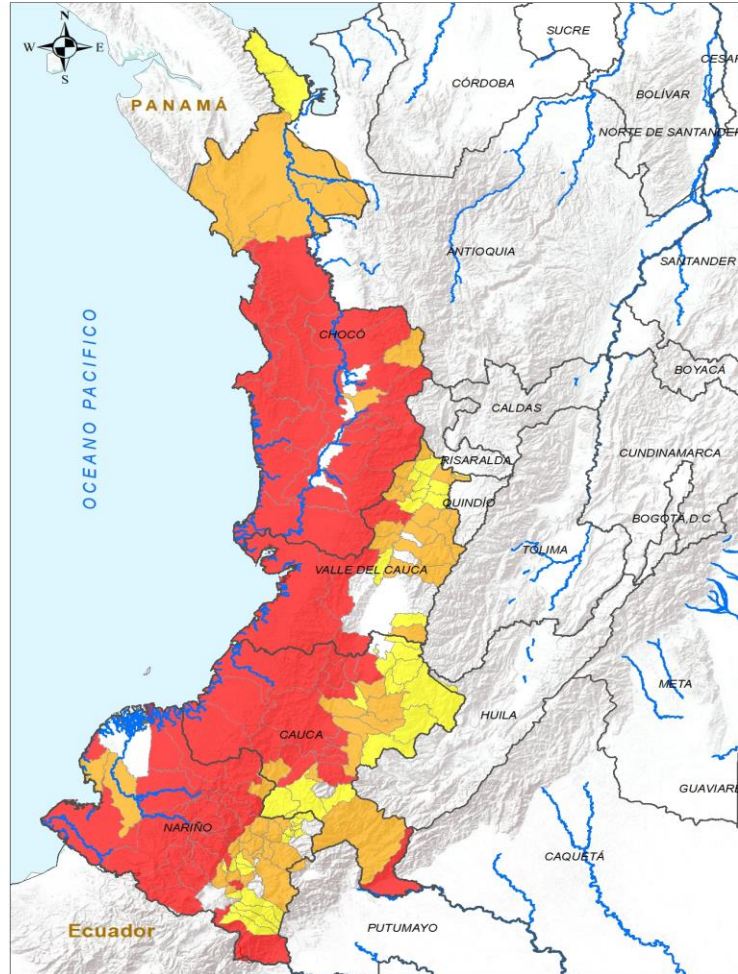

LEYENDA Límite Departamental Límite Internacional Hidrografía	Alertas Amarilla Naranja Roja	Información de Referencia PROYECCIÓN: Conforme de Gauss DATUM: MADRID - SIRGAS ORIGEN DE LA ZONA: BOGOTÁ COORDENADAS GEOGRÁFICAS: 4° 35' 46.32" N, 77° 04' 38.02" O COORDENADAS PLANAS: 1000 000 metros Norte, 1000 000 metros Este Fuente: IDEAM Cartografía Básica IGAC © Prohibida la Reproducción total o parcial sin autorización expresa del IDEAM
		INSTITUTO DE HIDROLOGÍA, METEOROLOGÍA Y ESTUDIOS AMBIENTALES - IDEAM República de Colombia ALERTAS EMITIDAS MUNICIPALMENTE POR DESLIZAMIENTOS DE TIERRA 24 DE OCTUBRE DE 2025

ALERTA	SITIOS PARA LOS CUALES SE GENERA LA ALERTA
	CAUCA : Argelia, Buenos Aires, El Tambo, Guapi, La Sierra, La Vega, López De Micay, Morales, Patía, Piamonte, Rosas, Santander De Quilichao, Suárez, Timbiquí, Timbío. CHOCÓ : Alto Baudó, Bagadó, Bahía Solano, Bajo Baudó, Bojayá, Condoto, El Cantón Del San Pablo, El Litoral Del San Juan, Istmina, Lloró, Medio Atrato, Medio Baudó, Nuquí, Nóvita, Quibdó, Río Iró, Río Quito, San José Del Palmar, Sipí, Tadó. NARIÑO : Barbacoas, Cumbal, Cumbitara, El Charco, El Rosario, Imués, Ipiales, La Llanada, Los Andes, Magüí, Mallama, Policarpa, Ricaurte, Samaniego, San Andrés De Tumaco, Santa Bárbara, Santacruz. VALLE DEL CAUCA : Bolívar, Buenaventura, Calima, Dagua, Jamundí.
	CAUCA : Balboa, Cajibío, Caldono, Popayán, Santa Rosa, Silvia, Sotaró Paispamba, Sucre, Totoró. CHOCÓ : Carmen Del Darién, Cértegui, El Carmen De Atrato, Juradó, Riosucio. NARIÑO : Buesaco, Chachagüí, El Peñol, El Tambo, Francisco Pizarro, Guaitarilla, La Florida, La Unión, Leiva, Linares, Ospina, Pasto, Roberto Payán, San Lorenzo, Taminango, Túquerres, Yacuanquer. VALLE DEL CAUCA : Alcalá, Bugalagrande, Caicedonia, Cartago, El Cairo, El Dovio, El Águila, Florida, Guadalajara De Buga, Riofrío, Sevilla, Trujillo, Tuluá, Versailles, Zarzal.
	CAUCA : Bolívar, Caloto, Corinto, Florencia, Inzá, Jambaló, Mercaderes, Miranda, Piendamó - Tunía, Puracé, Páez, San Sebastián, Toribío. CHOCÓ : Acandí, Unguía. NARIÑO : Ancuya, Arboleda, Belén, Colón, Consacá, Córdoba, Funes, Iles, Potosí, Providencia, Puerres, San Bernardo, San Pablo, San Pedro De Cartago, Sandoná. VALLE DEL CAUCA : Ansermanuevo, Argelia, La Unión, La Victoria, Obando, Pradera, Roldanillo, Toro, Ulloa, Yotoco.



Pronóstico de la Amenaza por Deslizamientos de Tierra

REGIÓN ORINOQUÍA

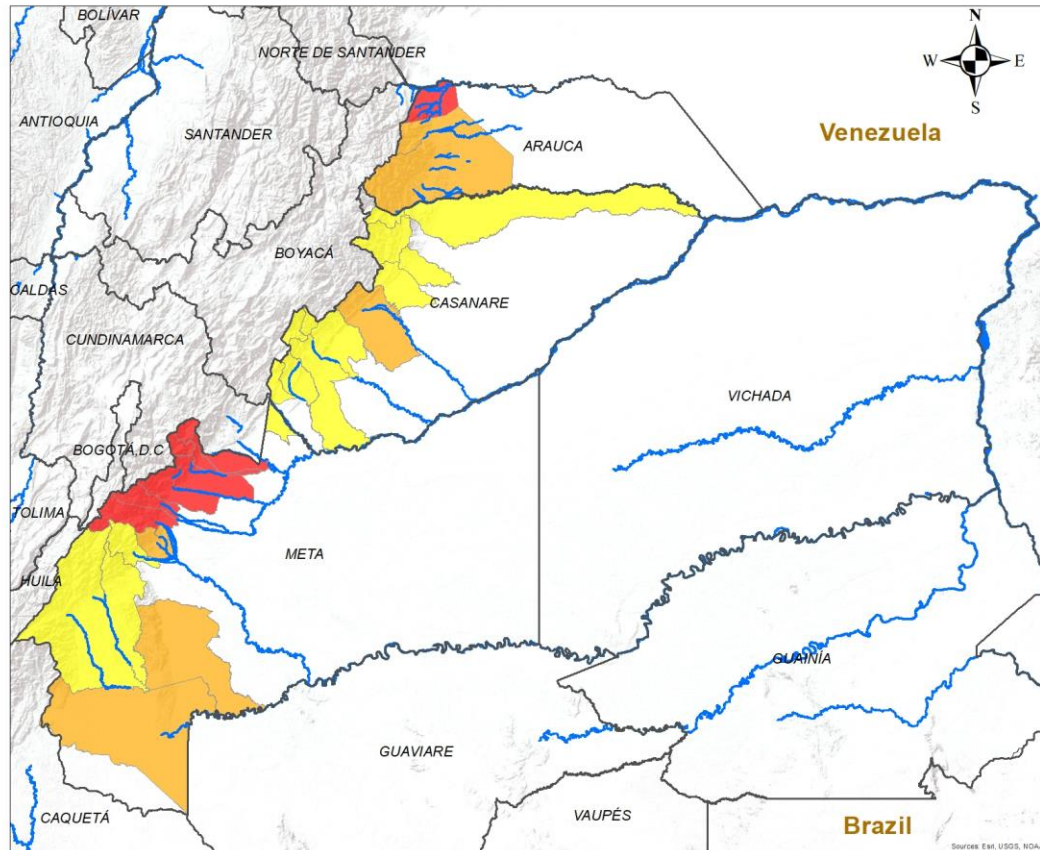

INSTITUTO DE HIDROLOGÍA, METEOROLOGÍA Y ESTUDIOS AMBIENTALES - IDEAM
 República de Colombia
ALERTAS EMITIDAS MUNICIPALMENTE POR DESLIZAMIENTOS DE TIERRA
 24 DE OCTUBRE DE 2025

Leyenda

- Hidrografía
- Límite Departamental
- Límite Internacional

Alertas

- Amarilla
- Naranja
- Roja

Información de Referencia

PROYECCIÓN: Conforme de Gauss
 DATUM: MAGNA - SIRGAS
 ORIGEN DE LA ZONA: BOGOTÁ
 COORDENADAS GEOGRÁFICAS: 4° 35' 46.3215" Lat.Norte, 77° 04' 39.0285" Long.Oeste
 COORDENADAS PLANAS: 1'000 000 metros Norte, 1'000 000 metros Este

Escala: 1:500.000
 Fuente: IDEAM
 Cartografía Básica IGAC

© Prohibida la Reproducción total o parcial sin autorización expresa del Ideam

ALERTA	SITIOS PARA LOS CUALES SE GENERA LA ALERTA
	ARAUCA : Saravena. META : Acacías, Cubarral, Cumaral, El Calvario, Guamal, Restrepo, San Juanito, Villavicencio.
	ARAUCA : Fortul, Tame. CASANARE : Yopal. META : El Castillo, El Dorado, La Macarena, Vistahermosa.
	CASANARE : Aguazul, Chámeza, Hato Corozal, Monterrey, Nunchía, Pore, Recetor, Sabanalarga, Sácoma, Tauramena, Támara. META : Barranca De Upía, Lejanías, Mesetas, Uribe.



Pronóstico de la Amenaza por Deslizamientos de Tierra

REGIÓN AMAZONÍA

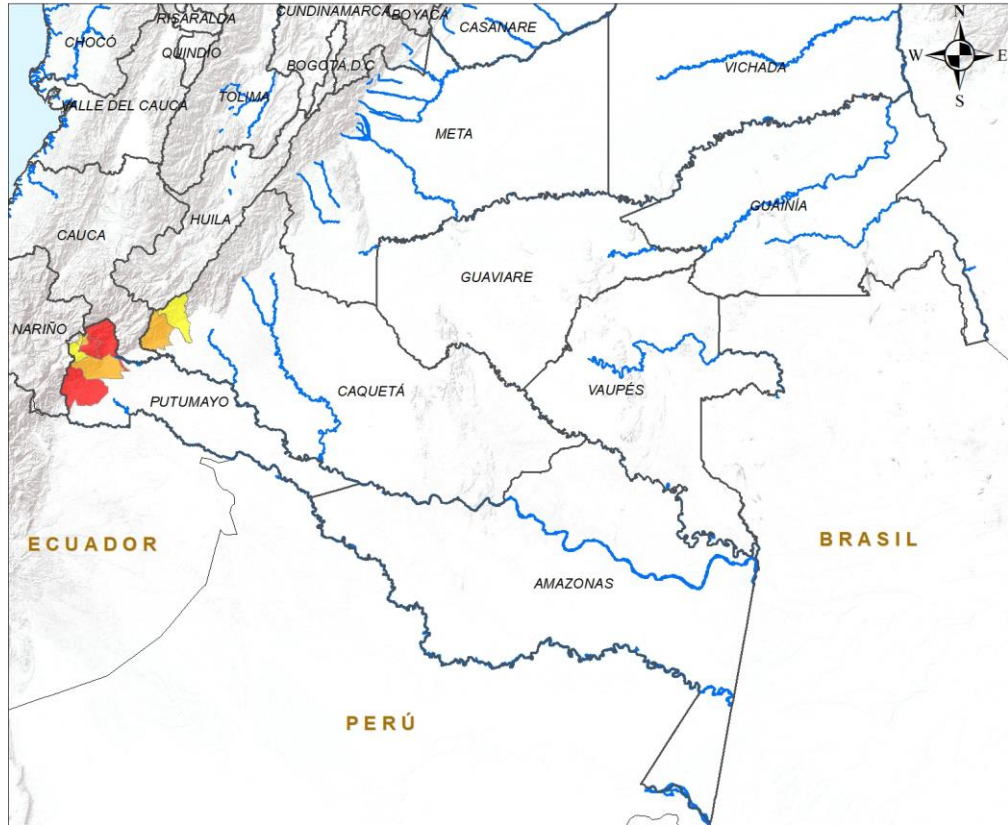

ALERTA	SITIOS PARA LOS CUALES SE GENERA LA ALERTA
	PUTUMAYO : Mocoa, Orito, San Francisco.
	CAQUETÁ : San José Del Fragua. PUTUMAYO : Sibundoy, Villagarzón.
	CAQUETÁ : Belén De Los Andaquíes. PUTUMAYO : Colón, Santiago.

INSTITUTO DE HIDROLOGÍA, METEOROLOGÍA Y ESTUDIOS AMBIENTALES - IDEAM
República de Colombia

ALERTAS EMITIDAS MUNICIPALMENTE POR DESLIZAMIENTOS DE TIERRA
24 DE OCTUBRE DE 2025

Leyenda

- Hidrografía
- Límite Departamental
- Límite Internacional

Alertas

- Amarilla
- Naranja
- Roja

Información de Referencia

PROYECCIÓN: Conforme de Gauss
DATUM: MAGNA - SIRGAS
ORIGEN DE LA ZONA: BOGOTÁ
COORDENADAS GEOGRÁFICAS: 4° 35' 46.3215" Lat Norte, 77° 04' 39.8285" Long Oeste
COORDENADAS PLANAS: 1'000.000 metros Norte, 1'000.000 metros Este

Escala: 1:500.000
Fuente: IDEAM
Cartografía Básica IGAC

© Prohibida la Reproducción total o parcial sin autorización expresa del Ideam



DEFINICIONES Y RECOMENDACIONES

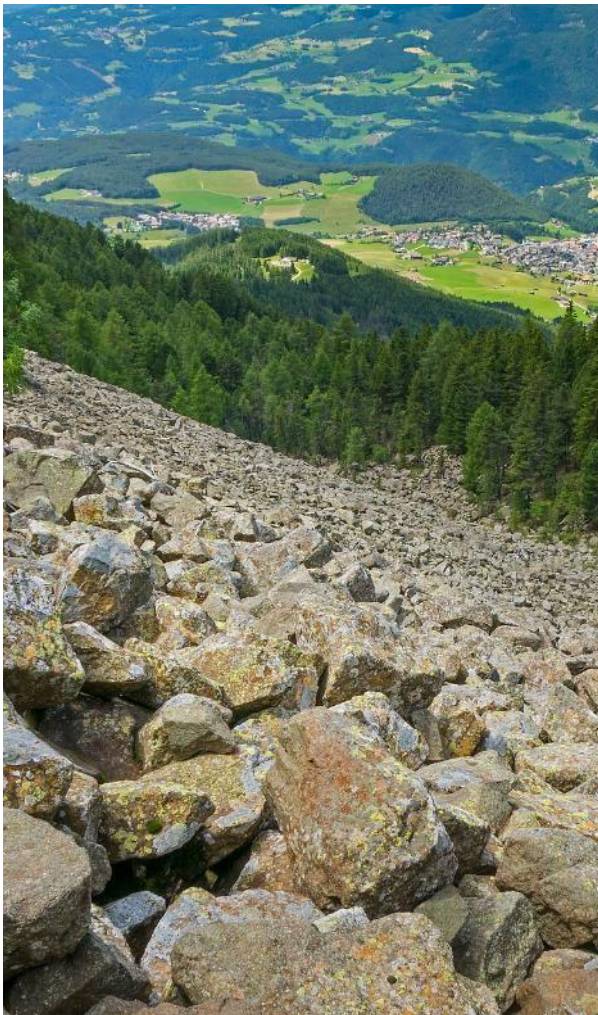

DEFINICIONES	RECOMENDACIONES
<p>DERRUMBE: Término común para referirse a diversos tipos de movimientos en masa, particularmente caídas y deslizamientos.</p> <p>DESLIZAMIENTO: Movimiento ladera abajo de una masa de suelo o roca cuyo desplazamiento ocurre predominantemente a lo largo de una superficie de falla, o de zonas relativamente delgadas con gran deformación cortante.</p> <p>TIPOS DE DESLIZAMIENTOS:</p> <p>Deslizamientos: Incluye movimientos tipo deslizamiento rotacional o deslizamiento traslacional en suelo o roca. En este grupo se pueden incluir los procesos en laderas tipo flujo que hacen parte de la zona de alimentación de flujos de detritos o flujos de lodo.</p> <p>Caídas: Incluye movimientos tipo caída en suelos o rocas. Se pueden incluir también en este tipo los movimientos tipo volcamiento.</p> <p>Flujos: En este tipo se incluyen los procesos tipo flujo de detritos, flujo de lodos o avenida torrencial (Ver numeral 1.2).</p> <p>Reptación: Término utilizado para describir movimientos lentos y extremadamente lentos (Hungar et al., 2014).</p>	<ul style="list-style-type: none">• Construya o habite en zonas seguras.• Proteja los bosques.• Evite la tala de árboles y la quema de estos.• Identifique las áreas con amenazas de deslizamientos o derrumbes.• Realice un plan de emergencia familiar.• Estudie rutas alternativas para su evacuación.• No permita que el agua se filtre en el interior de las montañas: abra zanjas, alcantarillas y cuencas firmes que permita el desagüe de agua adecuado.• Evite la acumulación de basura o desechos en suelos ya que esta no permite que el agua filtre por donde debe hacerlo, lo que hace que el terreno se desestabilice.



Pronóstico de la Amenaza por Deslizamientos de Tierra



Ghisliane Echeverry Prieto | Directora General
Rodney Poveda Fernández | Jefe (E) Oficina del Servicio de Pronóstico y Alertas

Elaboró:

Nubia Traslaviña Saavedra (Profesional de turno)

OFICINA DEL SERVICIO DE PRONÓSTICO Y ALERTAS

<https://www.ideam.gov.co/>

Correos electrónicos: servicio@ideam.gov.co, alertas@ideam.gov.co

Calle 25D N° 96B - 70, piso 3. Bogotá, D.C.

Teléfono: +6013527160 ext. 1334 -1335.

VISITA NUESTRAS REDES SOCIALES



InstitutoIDEAM



@IDEAMColombia



IdeamColombia



Ideam.Instituto