



Boletín No.

267

Actualización: 24 de septiembre de 2025 – 12:00 HLC.

Alertas vigentes hasta: 25 de septiembre de 2025 – 12:00 HLC.



Alerta
ROJA

PARA TOMAR ACCIÓN Advierte a los sistemas de prevención y atención de desastres sobre la amenaza que puede ocasionar un fenómeno con efectos adversos sobre la población, el cual requiere la atención inmediata por parte de la población y de los cuerpos de atención y socorro. Se emite una alerta sólo cuando la identificación de un evento extraordinario indique la probabilidad de amenaza inminente y cuando la gravedad del fenómeno implique la movilización de personas y equipos, interrumpiendo el normal desarrollo de sus actividades cotidianas.



Alerta
NARANJA

PARA PREPARARSE Indica la presencia de un fenómeno. No implica amenaza inmediata y como tanto es catalogado como un mensaje para informarse y prepararse. El aviso implica vigilancia continua ya que las condiciones son propicias para el desarrollo de un fenómeno, sin que se requiera permanecer alerta.



Alerta
AMARILLA

PARA INFORMARSE Es un mensaje oficial por el cual se difunde información. Por lo regular se refiere a eventos observados o registrados y puede contener algunos elementos de pronóstico a manera de orientación. Por sus características pretéritas y futuras difiere del aviso y de la alerta, y por lo general no está encaminado a alertar sino a informar



**CONDICIONES
NORMALES**

CONDICIONES NORMALES La información que se suministra se encuentra dentro de los rangos normales.





RESUMEN

Debido a las precipitaciones de los últimos días, se presenta saturación de humedad en los suelos, que dan origen a diferentes niveles de probabilidad para la ocurrencia de deslizamientos de tierra, en zonas de ladera y alta pendiente:

Alerta Alta: Para algunos municipios de los departamentos Antioquia, Bolívar, Boyacá, Casanare, Cauca, Chocó, Cundinamarca, Meta, Nariño, Putumayo, Sucre y Valle del Cauca.

Alerta Moderada: Para algunos municipios de los departamentos de Boyacá, Antioquia, Bolívar, Caquetá, Casanare, Cauca, Cesar, Chocó, Cundinamarca, Córdoba, La Guajira, Magdalena, Meta, Nariño, Norte de Santander, Putumayo, Sucre, Tolima y Valle del Cauca.

Alerta Baja: Para algunos municipios de las regiones Andina, Orinoquía, Caribe, Amazonía y Pacífico.

En el apartado específico de este informe para cada región, se encuentra información detallada de los niveles de alerta en cada municipio.

Mapa de Pronóstico de la Amenaza por Deslizamientos de Tierra

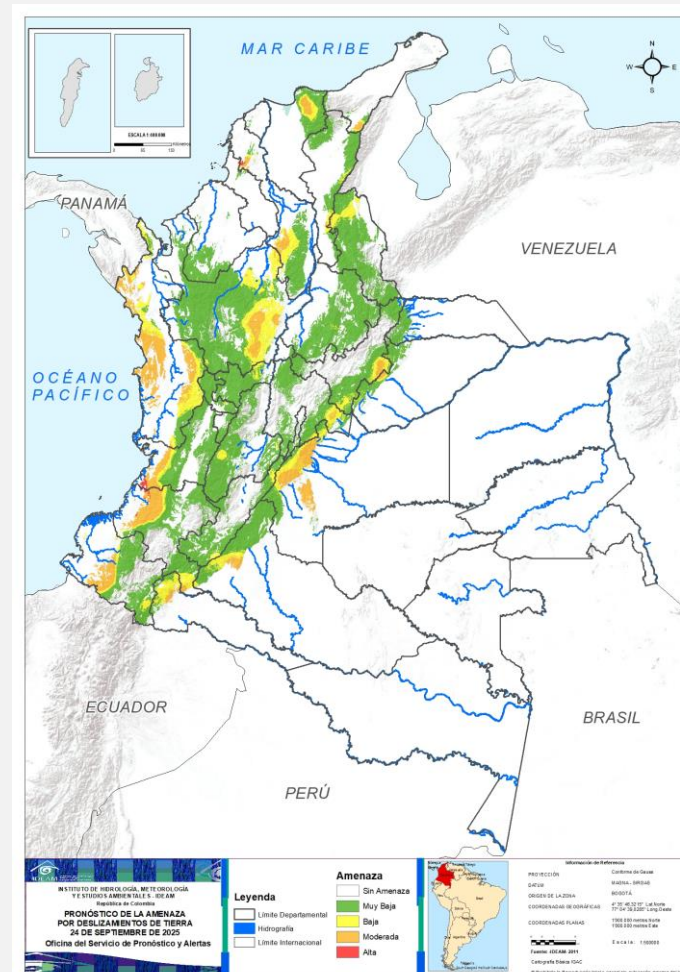



Gráfica de seguimiento de alertas por pronóstico de la amenaza de deslizamientos de tierra para Colombia durante los últimos 30 días

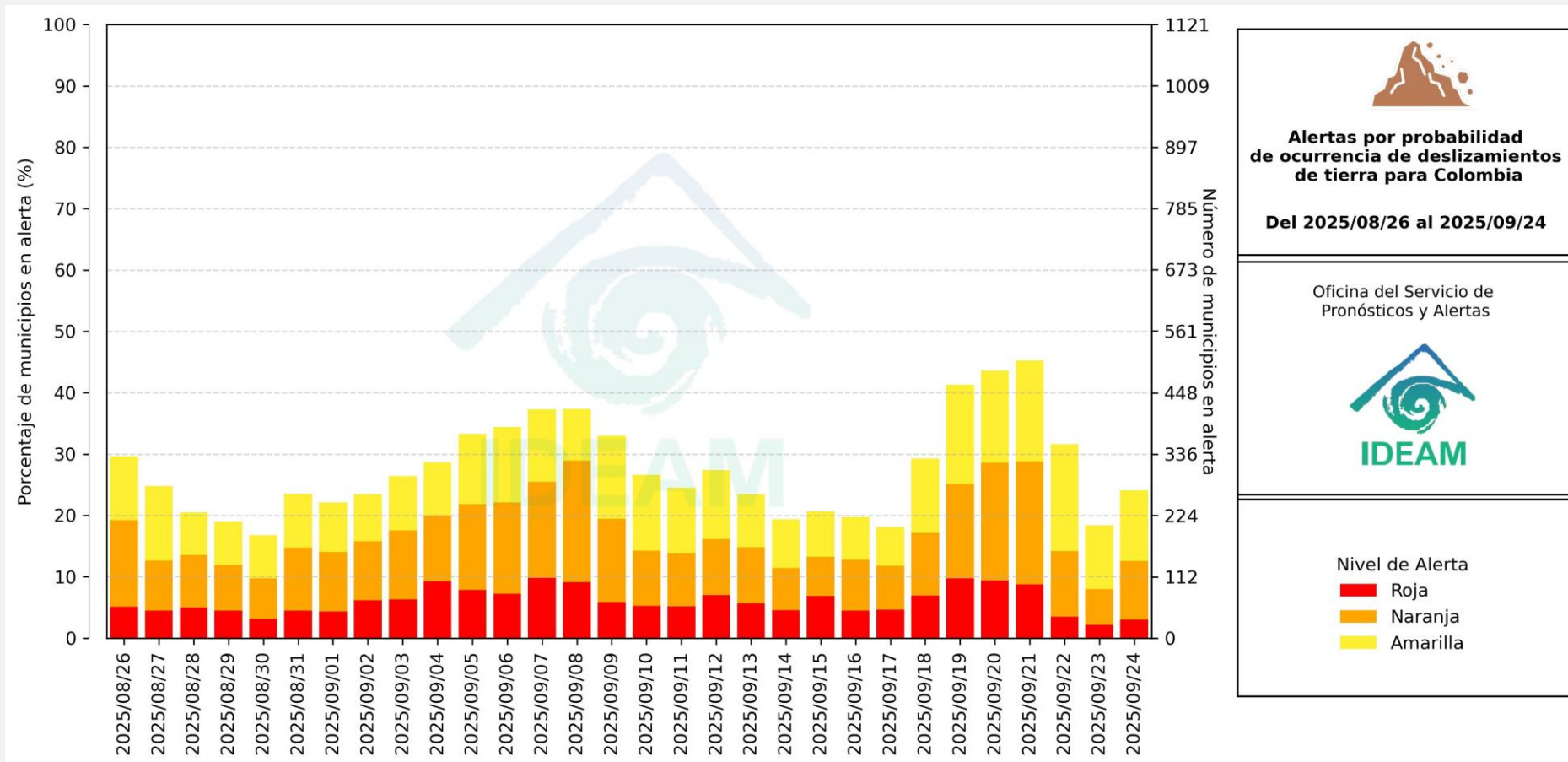

El eje horizontal presenta la fecha de evaluación de las alertas, el eje vertical izquierdo el porcentaje de municipios* en alerta y el eje vertical derecho el número total de éstos; categorizando las alertas en una barra apilada según su nivel de amenaza: alta (rojo), moderada (naranja) y baja (amarillo).

* Municipios oficiales registrados por el DANE representado el 100% (1121 municipios) a la fecha.



Pronóstico de la Amenaza por Deslizamientos de Tierra



Actualización: 24 de septiembre de 2025 | 12:00 HLC

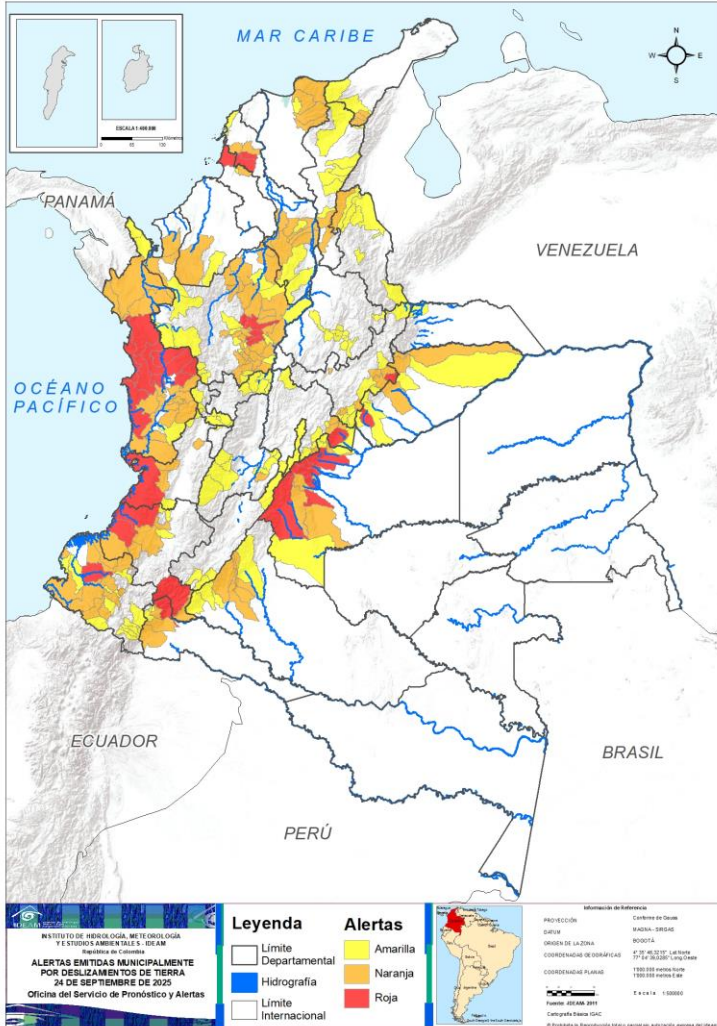

Municipios por regiones:

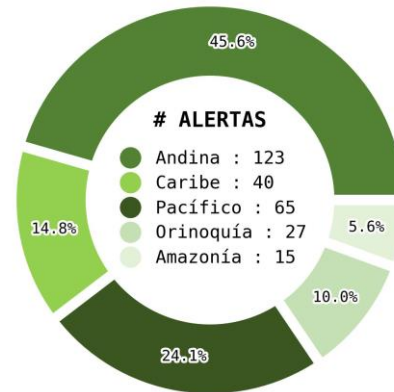

TOTAL MUNICIPIOS : 270

FECHA : 2025-09-24

DEPARTAMENTO	#
CHOCÓ	10
META	7
ANTIOQUIA	5
CAUCA	3
BOLÍVAR	2
BOYACÁ	1
CASANARE	1
CUNDINAMARCA	1
NARIÑO	1
PUTUMAYO	1
SUCRE	1
VALLE DEL CAUCA	1
TOTAL	34

DEPARTAMENTO	#
ANTIOQUIA	28
CHOCÓ	14
BOLÍVAR	9
NARIÑO	8
BOYACÁ	7
CAUCA	5
META	5
CASANARE	4
CAQUETÁ	4
LA GUAJIRA	4
MAGDALENA	4
CUNDINAMARCA	3
PUTUMAYO	3
VALLE DEL CAUCA	3
CESAR	2
SUCRE	1
CÓRDOBA	1
NORTE DE SANTANDER	1
TOLIMA	1
TOTAL	107

DEPARTAMENTO	#
ANTIOQUIA	19
NARIÑO	11
SANTANDER	10
BOYACÁ	8
TOLIMA	8
CUNDINAMARCA	7
CESAR	7
RISARALDA	7
NORTE DE SANTANDER	6
CASANARE	5
CALDAS	5
BOLÍVAR	4
META	4
VALLE DEL CAUCA	4
CAQUETÁ	4
HUILA	4
CHOCÓ	3
PUTUMAYO	3
CAUCA	2
LA GUAJIRA	2
SUCRE	1
ARAUCA	1
BOGOTÁ, D.C.	1
CÓRDOBA	1
MAGDALENA	1
QUINDÍO	1
TOTAL	129



Pronóstico de la Amenaza por Deslizamientos de Tierra

REGIÓN CARIBE

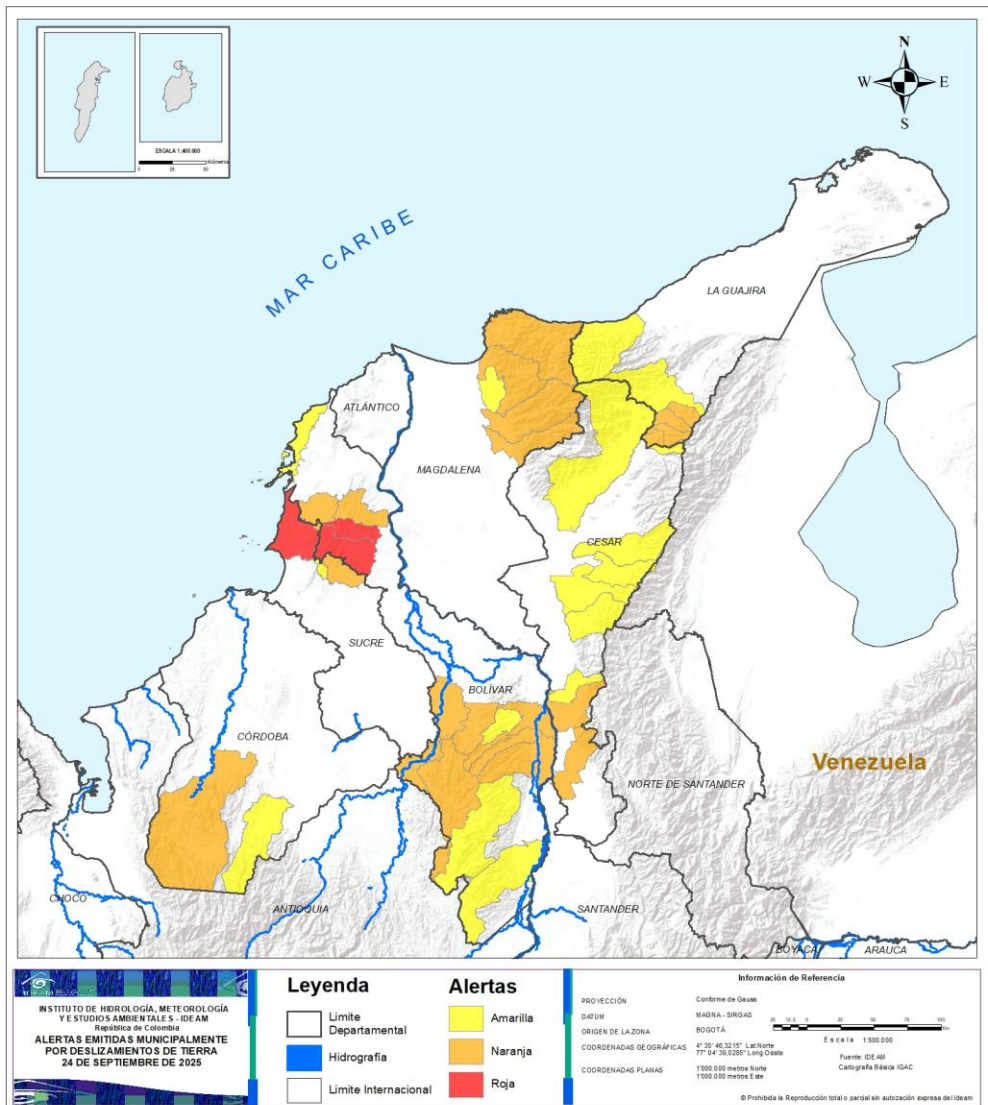

ALERTA	SITIOS PARA LOS CUALES SE GENERA LA ALERTA
	BOLÍVAR : El Carmen De Bolívar, San Jacinto. SUCRE : San Onofre.
	BOLÍVAR : Achí, Arenal, María La Baja, Montecristo, Morales, Río Viejo, San Jacinto Del Cauca, San Juan Nepomuceno, Tiquisio. CESAR : Aguachica, La Gloria. CÓRDOBA : Tierralta. LA GUAJIRA : El Molino, La Jagua Del Pilar, Urumita, Villanueva. MAGDALENA : Aracataca, Ciénaga, Fundación, Santa Marta. SUCRE : Ovejas.
	BOLÍVAR : Cartagena De Indias, Norosí, San Pablo, Santa Rosa Del Sur. CESAR : Becerril, Chiriguaná, Curumaní, La Jagua De Ibirico, Manaure Balcón Del Cesar, Pelaya, Valledupar. CÓRDOBA : Puerto Libertador. LA GUAJIRA : Dibulla, San Juan Del Cesar. MAGDALENA : Zona Bananera. SUCRE : Chalán.



Pronóstico de la Amenaza por Deslizamientos de Tierra

REGIÓN ANDINA

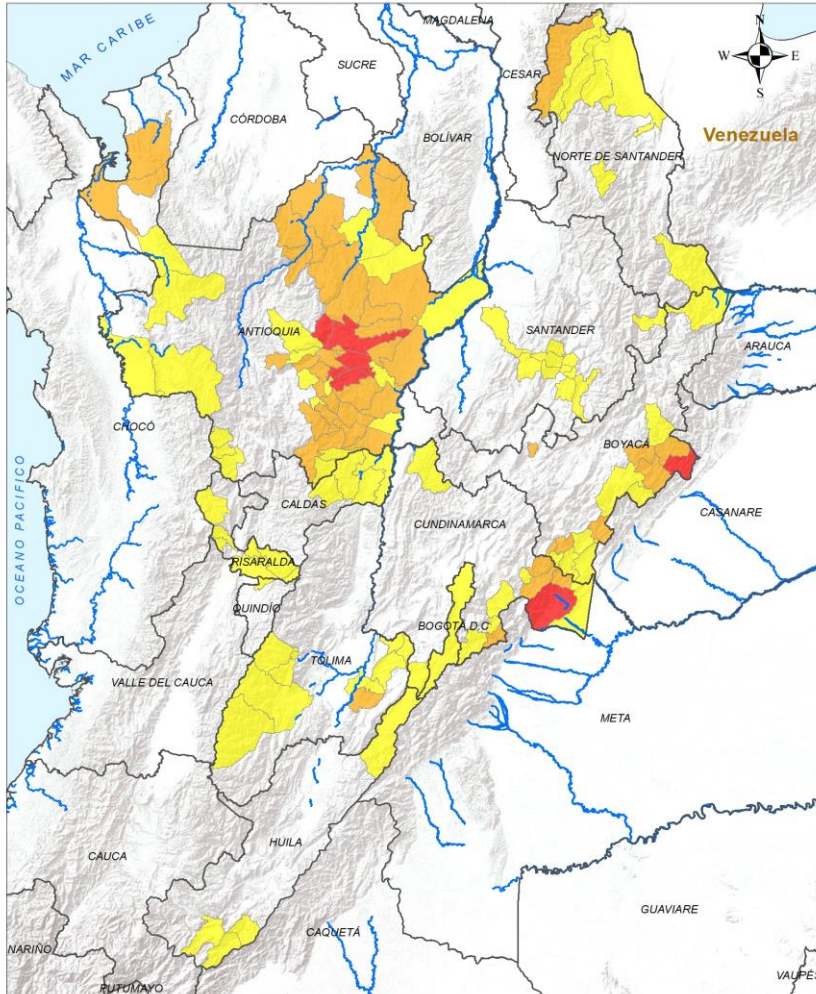

Legenda

- Limite Departamental
- Hidrografía
- Limite Internacional

Alertas

- Amarilla
- Naranja
- Roja

Información de Referencia

PROYECCIÓN: Conforme de Gauss
 DATUM: MADRID - SIRGAS
 ORIGEN DE LA ZONA: BOGOTÁ
 COORDENADAS GEODÉSICAS: 4° 35' 46.3215" Lat Norte, 77° 04' 38.6289" Long Oeste
 COORDENADAS PLANAS: 1588 000 metros Norte, 1500 000 metros Este

Escala: 1:500,000
 Fuente: IDEAM
 Cartografía Básica IGAC

© Prohibida la Reproducción total e parcial sin autorización expresa del Ideam

ALERTA	SITIOS PARA LOS CUALES SE GENERA LA ALERTA
	<p>ANTIOQUIA : Alejandría, Gómez Plata, San Rafael, San Roque, Yolombó. BOYACÁ : Paya. CUNDINAMARCA : Medina.</p>
	<p>ANTIOQUIA : Amalfi, Anorí, Apartadó, Barbosa, Cisneros, Cocorná, Concepción, Cáceres, El Bagre, El Carmen De Viboral, Granada, Maceo, Nechí, Peñol, Puerto Berrío, Puerto Nare, Remedios, San Carlos, San Francisco, San Luis, San Pedro De Los Milagros, Santo Domingo, Sonsón, Tarazá, Turbo, Valdivia, Vegachí, Yalí. BOYACÁ : Páez, Almeida, Gachantivá, Labranzagrande, Macanal, Mongua, Pisba. CUNDINAMARCA : Gachalá, Guayabetal, Ubalá. NORTE DE SANTANDER : El Carmen. TOLIMA : Prado.</p>
	<p>ANTIOQUIA : Andes, Argelia, Betania, Caracolí, Ciudad Bolívar, Dabeiba, Donmatías, El Santuario, Guatapé, Mutatá, Nariño, Puerto Triunfo, San Vicente Ferrer, Santa Rosa De Osos, Segovia, Urrao, Vigía Del Fuerte, Yondó, Zaragoza. BOGOTÁ, D.C. : Bogotá, D.C.. BOYACÁ : Aquitania, Campohermoso, Chivor, Cubará, Pajarito, San Luis De Gaceno, Santa María, Socotá. CALDAS : La Dorada, Norcasia, Pensilvania, Samaná, Victoria. CUNDINAMARCA : Cabrera, Fómeque, Gama, Gutiérrez, Paratebueno, Quetame, Yacopí. HUILA : Acevedo, Colombia, Pitalito, Suaza. NORTE DE SANTANDER : Convención, El Tarra, Teorama, Tibú, Toledo, Villa Caro. QUINDÍO : Filandia. RISARALDA : Dosquebradas, La Celia, Marsella, Pereira, Pueblo Rico, Santa Rosa De Cabal, Santuario. SANTANDER : Charalá, Chima, Concepción, Confines, Hato, Oiba, Palmas Del Socorro, Santa Helena Del Opón, Simacota, Socorro. TOLIMA : Chaparral, Cunday, Icononzo, Melgar, Purificación, Rioblanco, Roncesvalles, San Antonio.</p>

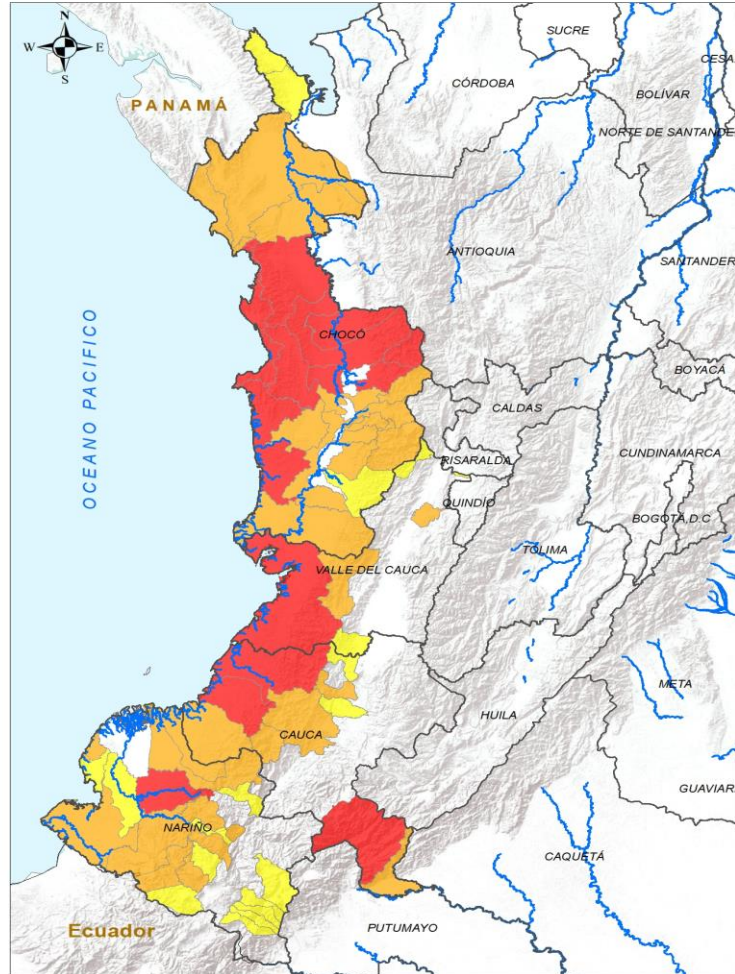

INSTITUTO DE HIDROLOGÍA, METEOROLOGÍA Y ESTUDIOS AMBIENTALES - IDEAM
 República de Colombia
ALERTAS EMITIDAS MUNICIPALMENTE POR DESLIZAMIENTOS DE TIERRA
 24 DE SEPTIEMBRE DE 2025

Leyenda		Alertas	
	Límite Departamental		Amarilla
	Hidrografía		Naranja
	Límite Internacional		Roja

Información de Referencia

PROYECCIÓN: Conforme de Gauss
 DATUM: MADRID - BIRGAS
 ORIGEN DE LA ZONA: BOGOTÁ
 COORDENADAS GEOGRÁFICAS: 4° 35' 46.321" L. N. Norte, 77° 04' 38.026" L. O. Oeste
 COORDENADAS PLANAS: 1000 000 metros Norte, 1000 000 metros Este
 Fuente: IDEAM Cartografía Básica IGAC
 © Prohibida la Reproducción total o parcial sin autorización expresa del IDEAM

ALERTA	SITIOS PARA LOS CUALES SE GENERA LA ALERTA
	<p>CAUCA : López De Micay, Santa Rosa, Timbiquí. CHOCÓ : Alto Baudó, Bahía Solano, Bajo Baudó, Bojayá, El Carmen De Atrato, Lloró, Medio Atrato, Nuquí, Quibdó, Río Quito. NARIÑO : Magüí. VALLE DEL CAUCA : Buenaventura.</p>
	<p>CAUCA : Argelia, El Tambo, Guapi, Morales, Piamonte. CHOCÓ : Bagadó, Carmen Del Darién, Condoto, Cértogui, El Cantón Del San Pablo, El Litoral Del San Juan, Istmina, Juradó, Medio Baudó, Nóvita, Riosucio, Río Iró, San José Del Palmar, Tadó. NARIÑO : Barbacoas, El Charco, Los Andes, Mallama, Ricaurte, Samaniego, San Andrés De Tumaco, Santa Bárbara. VALLE DEL CAUCA : Calima, Dagua, Zarzal.</p>
	<p>CAUCA : Buenos Aires, Cajibío. CHOCÓ : Acandí, Sipí, Unguía. NARIÑO : Cumbal, Córdoba, El Rosario, Francisco Pizarro, Funes, La Llanada, Pasto, Potosí, Puerres, Roberto Payán, Santacruz. VALLE DEL CAUCA : El Cairo, El Águila, Jamundí, Ulloa.</p>



Pronóstico de la Amenaza por Deslizamientos de Tierra

REGIÓN ORINOQUÍA

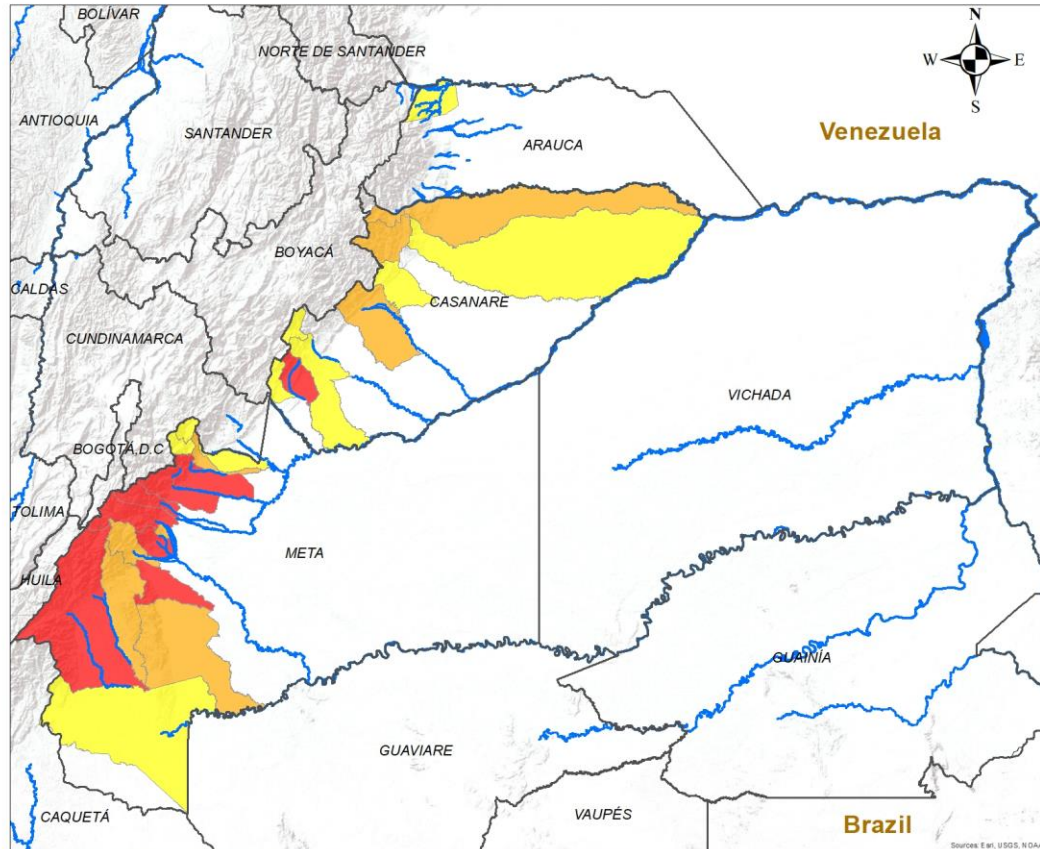

ALERTA	SITIOS PARA LOS CUALES SE GENERA LA ALERTA
	CASANARE : Monterrey. META : Acacías, Cubarral, El Castillo, Guamal, San Juan De Arama, Uribe, Villavicencio.
	CASANARE : Hato Corozal, Sácama, Támara, Yopal. META : El Dorado, Lejanías, Mesetas, Restrepo, Vistahermosa.
	ARAUCA : Saravena. CASANARE : Chámeza, Nunchía, Paz De Ariporo, Sabanalarga, Tauramena. META : Cumaral, El Calvario, La Macarena, San Juanito.

INSTITUTO DE HIDROLOGÍA, METEOROLOGÍA Y ESTUDIOS AMBIENTALES - IDEAM
República de Colombia

ALERTAS EMITIDAS MUNICIPALMENTE POR DESLIZAMIENTOS DE TIERRA
24 DE SEPTIEMBRE DE 2025

Leyenda

- Hidrografía
- Límite Departamental
- Límite Internacional

Alertas

- Amarilla
- Naranja
- Roja

Información de Referencia

PROYECCIÓN: Conforme de Gauss
 DATUM: MAGNA - SIRGAS
 ORIGEN DE LA ZONA: BOGOTÁ
 COORDENADAS GEOGRÁFICAS: 4° 35' 46.3215" Lat.Norte, 77° 04' 39.0285" Long.Oeste
 COORDENADAS PLANAS: 1'000.000 metros Norte, 1'000.000 metros Este

Escala: 1:500.000
 Fuente: IDEAM
 Cartografía Básica IGAC

© Prohibida la Reproducción total o parcial sin autorización expresa del Ideam



Pronóstico de la Amenaza por Deslizamientos de Tierra

REGIÓN AMAZONÍA

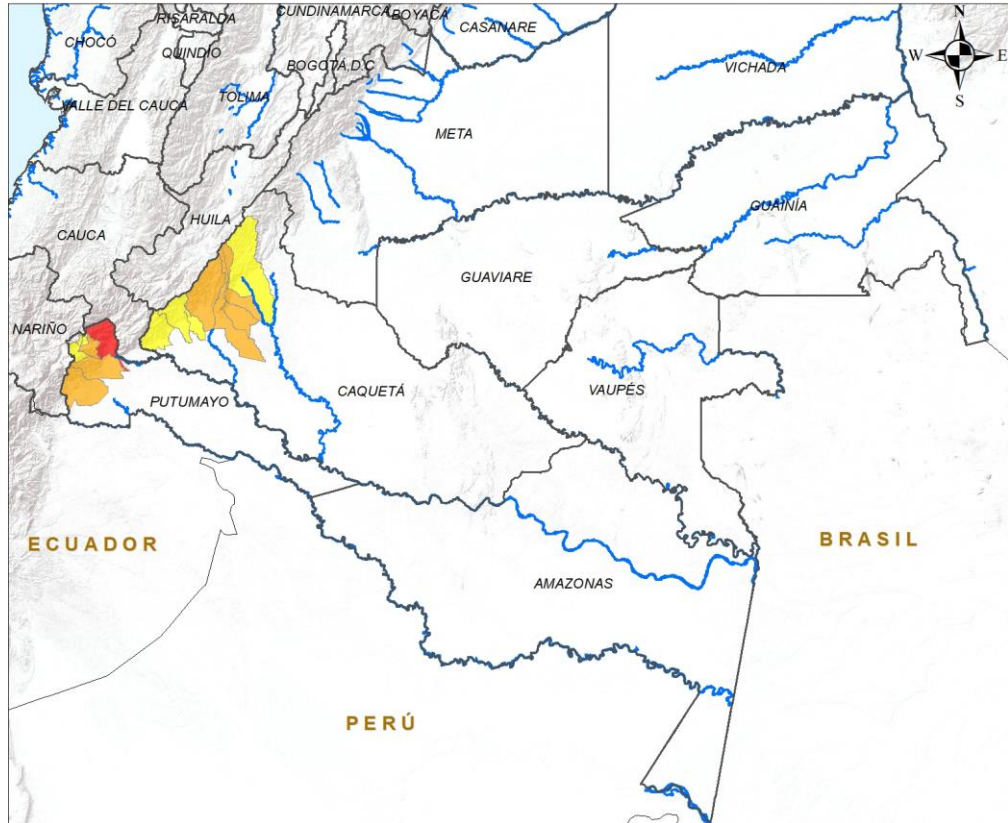

ALERTA	SITIOS PARA LOS CUALES SE GENERA LA ALERTA
	PUTUMAYO : Mocoa.
	CAQUETÁ : El Doncello, El Paujíl, Florencia, La Montañita. PUTUMAYO : Orito, San Francisco, Villagarzón.
	CAQUETÁ : Belén De Los Andaquíes, Morelia, Puerto Rico, San José Del Fragua. PUTUMAYO : Colón, Santiago, Sibundoy.

LEYENDA

- Hidrografía
- Límite Departamental
- Límite Internacional

Alertas

- Amarilla
- Naranja
- Roja

Información de Referencia

PROYECCIÓN: Conforme de Gauss

DATUM: MAGNA - SIRGAS

ORIGEN DE LA ZONA: BOGOTÁ

COORDENADAS GEOGRÁFICAS: 4° 35' 46.3215" Lat Norte, 77° 04' 39.8285" Long Oeste

COORDENADAS PLANAS: 1'000.000 metros Norte, 1'000.000 metros Este

Fuente: IDEAM

Cartografía Básica IGAC

Escala: 1:500.000

© Prohibida la Reproducción total o parcial sin autorización expresa del Ideam



DEFINICIONES Y RECOMENDACIONES

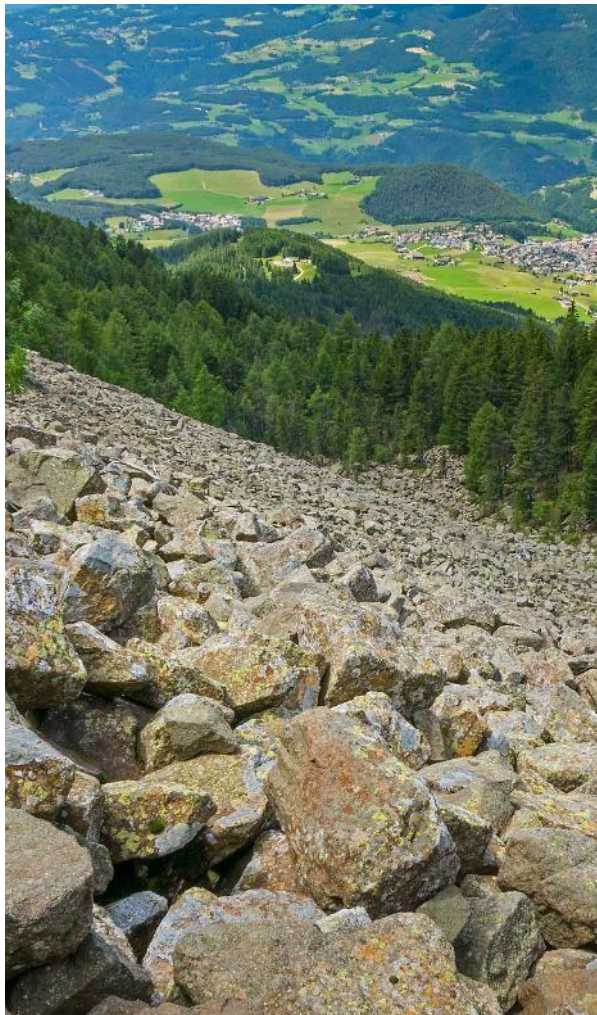

DEFINICIONES	RECOMENDACIONES
<p>DERRUMBE: Término común para referirse a diversos tipos de movimientos en masa, particularmente caídas y deslizamientos.</p> <p>DESLIZAMIENTO: Movimiento ladera abajo de una masa de suelo o roca cuyo desplazamiento ocurre predominantemente a lo largo de una superficie de falla, o de zonas relativamente delgadas con gran deformación cortante.</p> <p>TIPOS DE DESLIZAMIENTOS:</p> <p>Deslizamientos: Incluye movimientos tipo deslizamiento rotacional o deslizamiento traslacional en suelo o roca. En este grupo se pueden incluir los procesos en laderas tipo flujo que hacen parte de la zona de alimentación de flujos de detritos o flujos de lodo.</p> <p>Caídas: Incluye movimientos tipo caída en suelos o rocas. Se pueden incluir también en este tipo los movimientos tipo volcamiento.</p> <p>Flujos: En este tipo se incluyen los procesos tipo flujo de detritos, flujo de lodos o avenida torrencial (Ver numeral 1.2).</p> <p>Reptación: Término utilizado para describir movimientos lentos y extremadamente lentos (Hungry et al., 2014).</p>	<ul style="list-style-type: none"> • Construya o habite en zonas seguras. • Proteja los bosques. • Evite la tala de árboles y la quema de estos. • Identifique las áreas con amenazas de deslizamientos o derrumbes. • Realice un plan de emergencia familiar. • Estudie rutas alternativas para su evacuación. • No permita que el agua se filtre en el interior de las montañas: abra zanjas, alcantarillas y cuencas firmes que permita el desagüe de agua adecuado. • Evite la acumulación de basura o desechos en suelos ya que esta no permite que el agua filtre por donde debe hacerlo, lo que hace que el terreno se desestabilice.



Pronóstico de la Amenaza por Deslizamientos de Tierra



Ghisliane Echeverry Prieto | Directora General
Rodney Poveda Fernández | Jefe (E) Oficina del Servicio de Pronóstico y Alertas

Elaboró:

Victoria Daniela Camacho (Profesional de turno)

OFICINA DEL SERVICIO DE PRONÓSTICO Y ALERTAS

<https://www.ideam.gov.co/>

Correos electrónicos: servicio@ideam.gov.co, alertas@ideam.gov.co

Calle 25D N° 96B - 70, piso 3. Bogotá, D.C.

Teléfono: +6013527160 ext. 1334 -1335.

VISITA NUESTRAS REDES SOCIALES



InstitutoIDEAM



@IDEAMColombia



IdeamColombia



Ideam.Instituto