



## Boletín No.

# 197

Actualización: 15 de julio de 2024 – 12:00 HLC.

Alertas vigentes hasta: 16 de julio de 2024 – 12:00 HLC.



Alerta  
**ROJA**

**PARA TOMAR ACCIÓN** Advierte a los sistemas de prevención y atención de desastres sobre la amenaza que puede ocasionar un fenómeno con efectos adversos sobre la población, el cual requiere la atención inmediata por parte de la población y de los cuerpos de atención y socorro. Se emite una alerta sólo cuando la identificación de un evento extraordinario indique la probabilidad de amenaza inminente y cuando la gravedad del fenómeno implique la movilización de personas y equipos, interrumpiendo el normal desarrollo de sus actividades cotidianas.



Alerta  
**NARANJA**

**PARA PREPARARSE** Indica la presencia de un fenómeno. No implica amenaza inmediata y como tanto es catalogado como un mensaje para informarse y prepararse. El aviso implica vigilancia continua ya que las condiciones son propicias para el desarrollo de un fenómeno, sin que se requiera permanecer alerta.



Alerta  
**AMARILLA**

**PARA INFORMARSE** Es un mensaje oficial por el cual se difunde información. Por lo regular se refiere a eventos observados, registrados o registrados y puede contener algunos elementos de pronóstico a manera de orientación. Por sus características pretéritas y futuras difiere del aviso y de la alerta, y por lo general no está encaminado a alertar sino a informar



**CONDICIONES  
NORMALES**

**CONDICIONES NORMALES** La información que se suministra se encuentra dentro de los rangos normales.





## RESUMEN

Debido a la precipitación y temperatura máxima que se han dado en los últimos días, se presentan condiciones de:

**Alerta Roja:** en los municipios de los departamentos de Antioquia, Atlántico, Bolívar, Cesar, Huila, La Guajira, Magdalena y Nariño.

**Alerta Moderada:** en municipios de los departamentos de Antioquia, Atlántico, Bolívar, Cauca, Cesar, Cundinamarca, Córdoba, Huila, La Guajira, Magdalena, Nariño, Sucre, Tolima y Valle Del Cauca.

**Alerta baja:** en algunos municipios de los departamentos de Antioquia, Atlántico, Bolívar, Cauca, Cesar, Cundinamarca, Córdoba, Huila, La Guajira, Magdalena, Nariño, Santander, Sucre y Tolima.

Mapa de Pronóstico de la Amenaza por  
Incendios de la Cobertura Vegetal

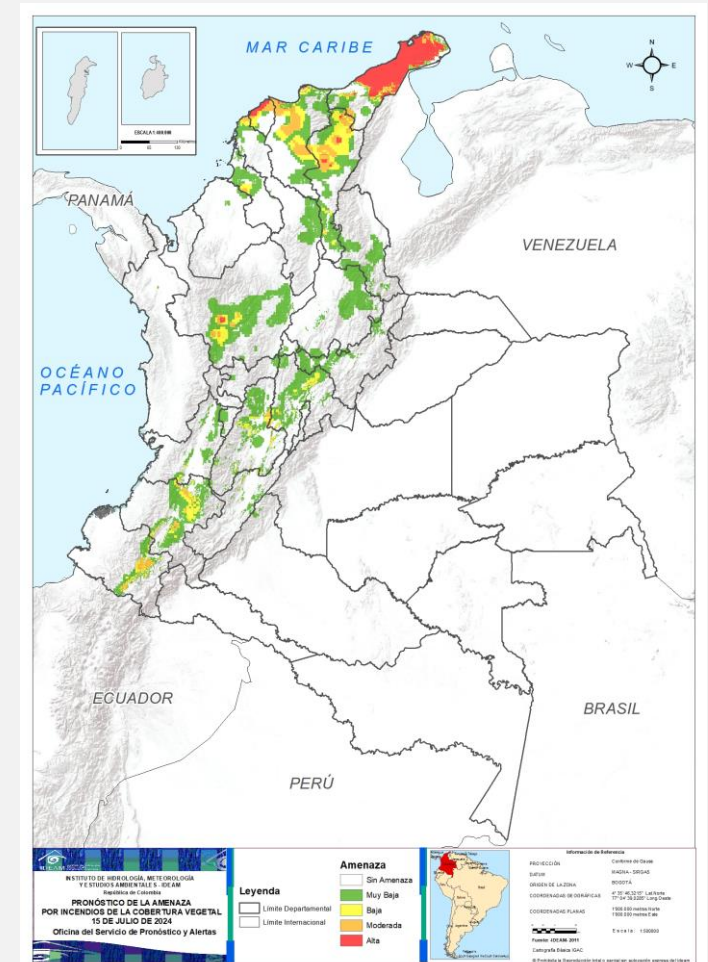



## Gráfica de seguimiento de alertas por pronóstico de la amenaza de incendios de la cobertura vegetal para Colombia durante los últimos 30 días

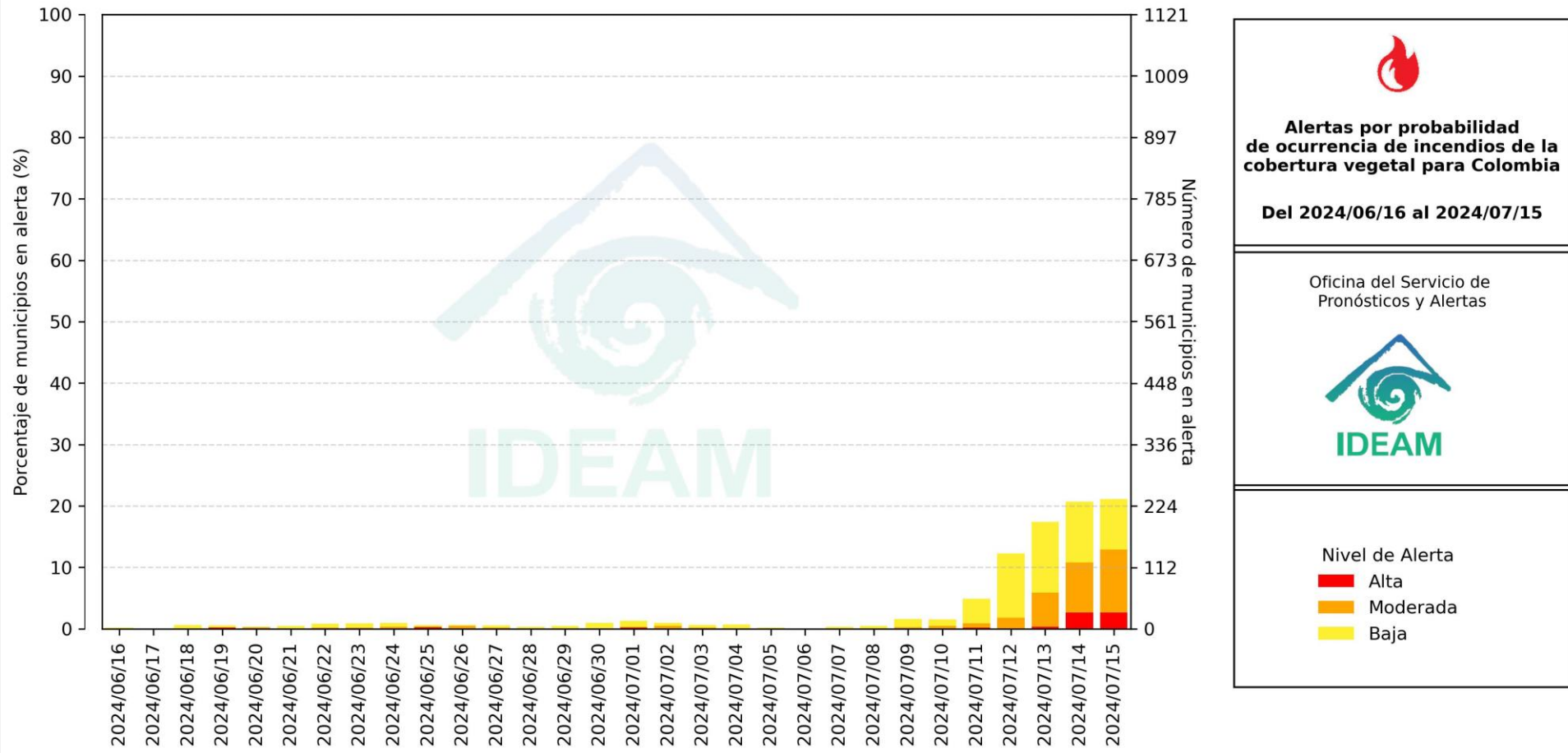

El eje horizontal presenta la fecha de evaluación de las alertas, el eje vertical izquierdo el porcentaje de municipios\* en alerta y el eje vertical derecho el número total de éstos; categorizando las alertas en una barra apilada según su nivel de amenaza: alta (rojo), moderada (naranja) y baja (amarillo).

\* Municipios oficiales registrados por el DANE representado el 100% (1121 municipios) a la fecha.



# Pronóstico de la Amenaza por Incendios de la Cobertura Vegetal

Actualización | 15 julio 2024 | 12:00 HLC

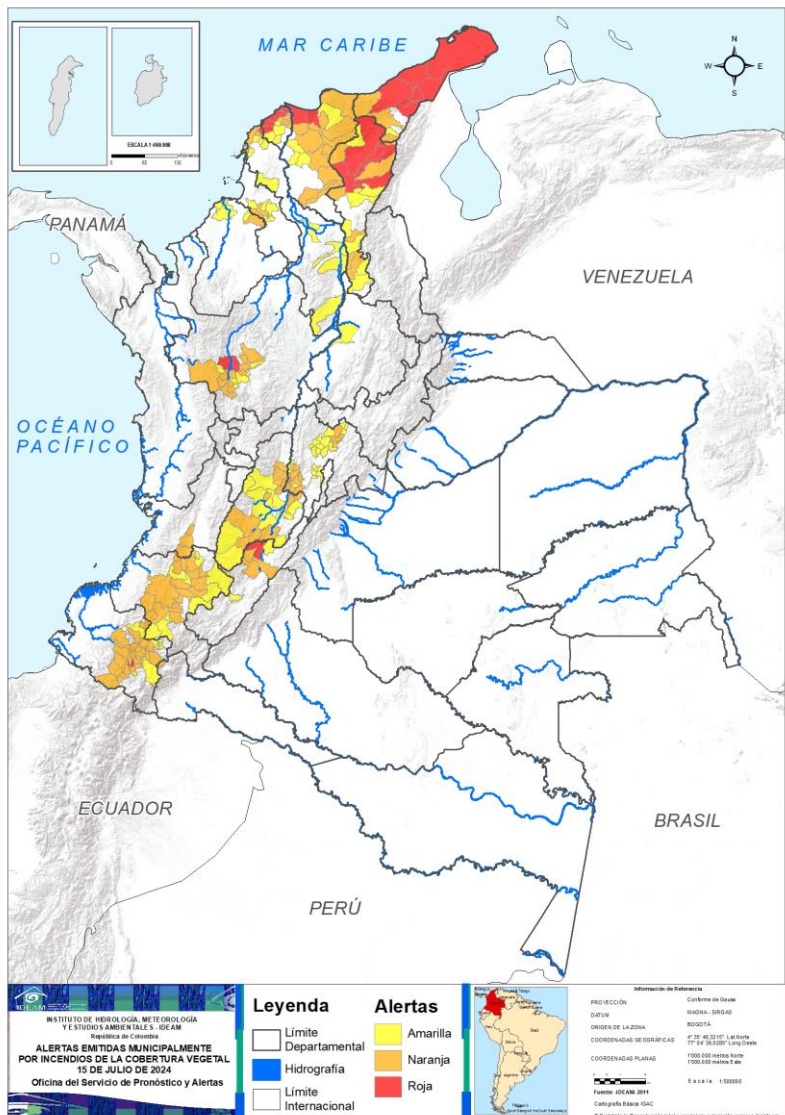

Municipios por regiones:

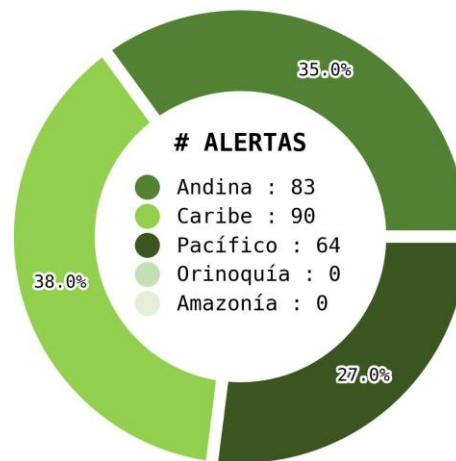

TOTAL MUNICIPIOS : 237  
FECHA : 2024-07-15

DEPARTAMENTO	#
ATLÁNTICO	7
LA GUAJIRA	7
CESAR	6
ANTIOQUIA	4
MAGDALENA	2
NARIÑO	2
BOLÍVAR	1
HUILA	1
<b>TOTAL</b>	<b>30</b>

DEPARTAMENTO	#
NARIÑO	22
CAUCA	17
CUNDINAMARCA	13
ANTIOQUIA	12
MAGDALENA	12
TOLIMA	11
ATLÁNTICO	7
CESAR	7
LA GUAJIRA	4
VALLE DEL CAUCA	3
BOLÍVAR	2
HUILA	2
SUCRE	2
CÓRDOBA	1
<b>TOTAL</b>	<b>115</b>

DEPARTAMENTO	#
CUNDINAMARCA	19
TOLIMA	12
CAUCA	11
BOLÍVAR	9
NARIÑO	9
CESAR	7
ANTIOQUIA	6
ATLÁNTICO	4
MAGDALENA	4
SUCRE	4
CÓRDOBA	3
HUILA	2
LA GUAJIRA	1
SANTANDER	1
<b>TOTAL</b>	<b>92</b>



# Pronóstico de la Amenaza por Incendios de la Cobertura Vegetal

## REGIÓN CARIBE

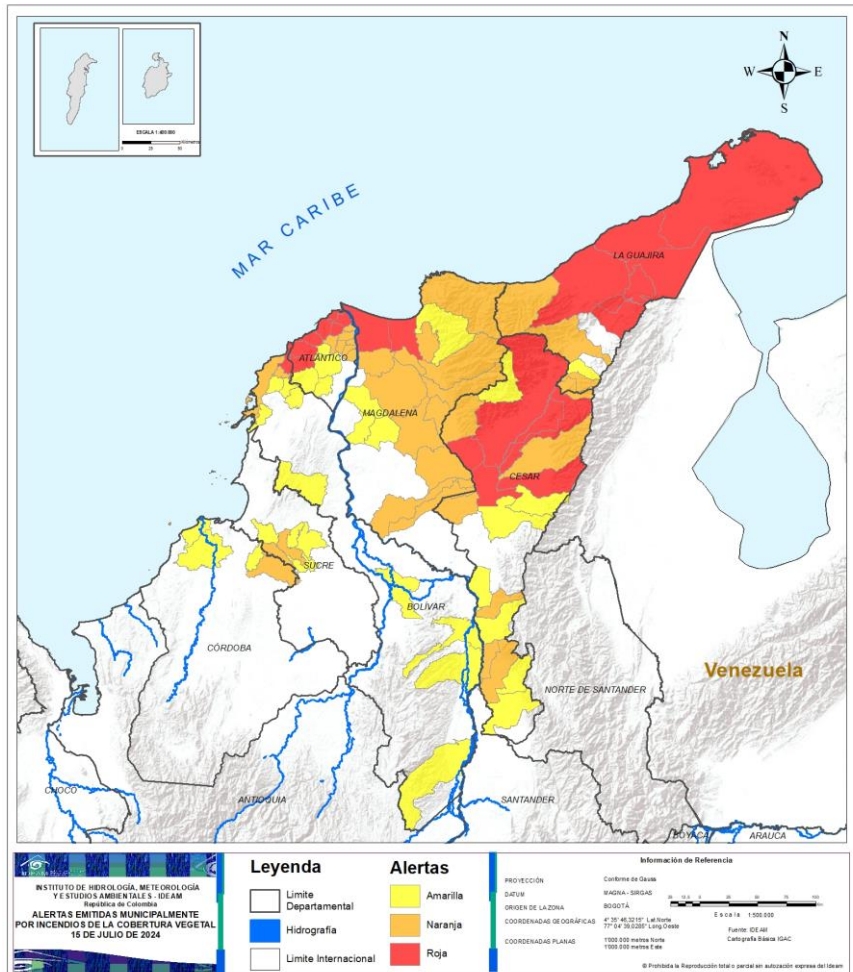

ALERTA	SITIOS PARA LOS CUALES SE GENERA LA ALERTA
	<p>ATLÁNTICO : Barranquilla, Galapa, Juan De Acosta, Luruaco, Piojó, Puerto Colombia, Tubará.</p> <p>BOLÍVAR : Santa Catalina.</p> <p>CESAR : Becerril, Bosconia, El Paso, La Paz, San Diego, Valledupar.</p> <p>LA GUAJIRA : Albania, Barrancas, Hatonuevo, Maicao, Manaure, Riohacha, Uribia.</p> <p>MAGDALENA : Puebloviejo, Sitionuevo.</p>
	<p>ATLÁNTICO : Baranoa, Malambo, Palmar De Varela, Polonuevo, Sabanagrande, Santo Tomás, Soledad.</p> <p>BOLÍVAR : Cartagena De Indias, Clemencia.</p> <p>CESAR : Aguachica, Agustín Codazzi, Astrea, El Copey, Gamarra, Manaure Balcón Del Cesar, Pelaya.</p> <p>CÓRDOBA : Chinú.</p> <p>LA GUAJIRA : Dibulla, La Jagua Del Pilar, San Juan Del Cesar, Urumita.</p> <p>MAGDALENA : Algarrobo, Aracataca, Ariguaní, El Retén, Fundación, Pijiño Del Carmen, Pivijay, Remolino, Sabanas De San Ángel, Santa Ana, Santa Marta, Zona Bananera.</p> <p>SUCRE : Corozal, Sampués.</p>
	<p>ATLÁNTICO : Manatí, Repelón, Sabanalarga, Usiacurí.</p> <p>BOLÍVAR : El Carmen De Bolívar, Morales, Pinillos, Río Viejo, San Estanislao, San Pablo, Santa Rosa, Turbana, Villanueva.</p> <p>CESAR : Chiriguaná, La Gloria, La Jagua De Ibirico, Pueblo Bello, Río De Oro, San Martín, Tamalameque.</p> <p>CÓRDOBA : Lórica, San Andrés De Sotavento, San Bernardo Del Viento.</p> <p>LA GUAJIRA : Villanueva.</p> <p>MAGDALENA : Chivolo, Ciénaga, El Piñón, Zapayán.</p> <p>SUCRE : El Roble, San Juan De Betulia, San Luis De Sincé, Sincelejo.</p>



# Pronóstico de la Amenaza por Incendios de la Cobertura Vegetal

## REGIÓN ANDINA

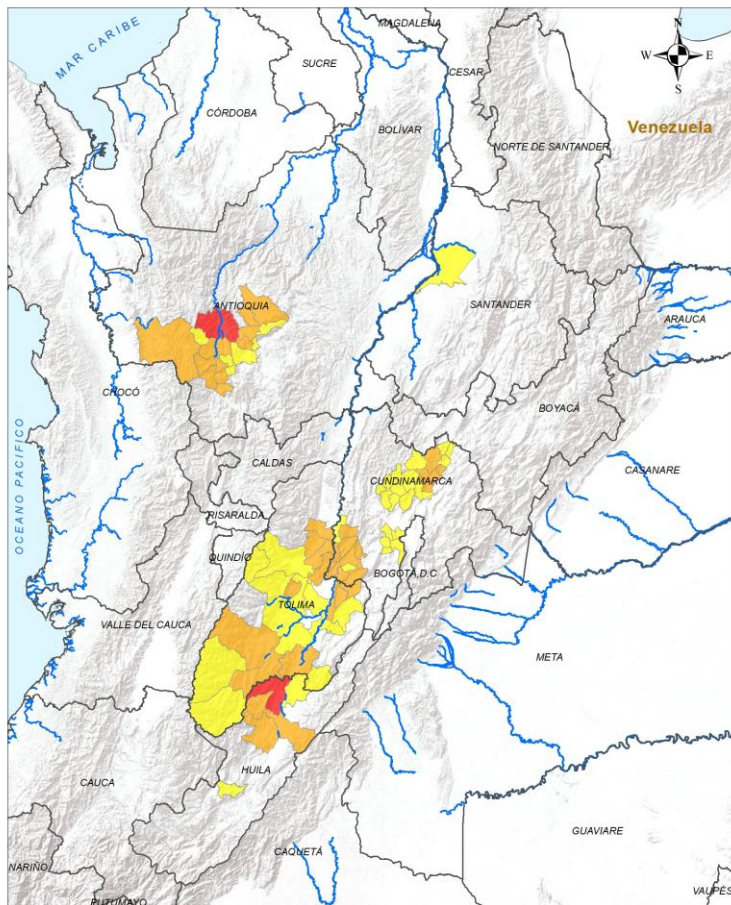

**INSTITUTO DE METEOROLOGÍA, METEOROLOGÍA Y ESTUDIOS AMBIENTALES - IDEAM**  
 Ministerio de Ambiente

**ALERTAS EMITIDAS MUNICIPALMENTE POR INCENDIOS DE LA COBERTURA VEGETAL 15 DE JULIO DE 2024**

Leyenda		Alertas	
	Límite Departamental		Amarilla
	Hidrografía		Naranja
	Límite Internacional		Roja

**Información de Referencia**

PROYECCIÓN: Conforme de Gauss  
 DATUM: MADRID - SIRGAS  
 ORIGEN DE LA ZONA: BOGOTÁ  
 COORDENADAS GEOGRÁFICAS: 77° 00' 00" W, 4° 30' 00" N  
 COORDENADAS PLANAS: 1000 000 metros Norte, 1000 000 metros Este

Escala: 1:100,000  
 Fuente: IDEAM  
 Cartografía Básica IGAC

© Prohibida la reproducción total o parcial sin autorización expresa del IDEAM

ALERTA	SITIOS PARA LOS CUALES SE GENERA LA ALERTA
	ANTIOQUIA : Olaya, San Jerónimo, Santa Fé De Antioquia, Sopetrán. HUILA : Aipe.
	ANTIOQUIA : Anzá, Armenia, Bello, Betulia, Concordia, Ebéjico, Entrerriros, San Pedro De Los Milagros, Santa Rosa De Osos, Titiribí, Urrao, Venecia. CUNDINAMARCA : Apulo, Carmen De Carupa, Cogua, Girardot, Guataquí, Jerusalén, Nariño, Nilo, Pulí, Ricaurte, Sutatausa, Tausa, Tocaima. HUILA : Neiva, Palermo. TOLIMA : Alvarado, Ataco, Carmen De Apicalá, Chaparral, Coello, Melgar, Natagaima, Piedras, Suárez, Valle De San Juan, Venadillo.
	ANTIOQUIA : Angelópolis, Caicedo, Copacabana, Donmatías, Heliconia, Medellín. CUNDINAMARCA : Agua De Dios, Beltrán, Bojacá, Fúquene, Granada, La Vega, Mosquera, Nocaima, Pacho, San Antonio Del Tequendama, San Cayetano, San Francisco, Soacha, Subachoque, Supatá, Susa, Vergara, Villa De San Diego De Ubaté, Zipaquirá. HUILA : Paicol, Villavieja. SANTANDER : Barrancabermeja. TOLIMA : Alpujarra, Cajamarca, Coyaima, Cunday, Guamo, Ibagué, Ortega, Planadas, Purificación, Rioblanco, Rovira, San Luis.



# Pronóstico de la Amenaza por Incendios de la Cobertura Vegetal

## REGIÓN PACÍFICO

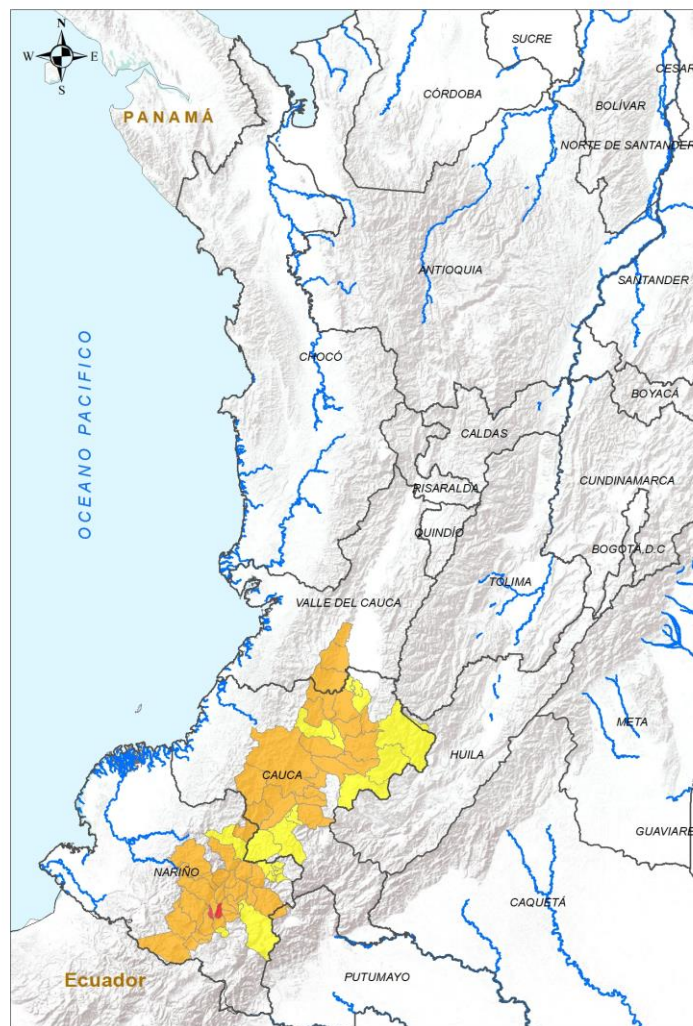

**INSTITUTO DE HIDROLOGÍA, METEOROLOGÍA Y ESTUDIOS AMBIENTALES - IDEAM**  
República de Colombia

**ALERTAS EMITIDAS MUNICIPALMENTE POR INCENDIOS DE LA COBERTURA VEGETAL**  
18 DE JULIO DE 2024

Leyenda		Alertas	
	Límite Departamental		Amarilla
	Hidrografía		Naranja
	Límite Internacional		Roja

**Información de Referencia**

PROYECCIÓN: Conforme de Gauss  
DATUM: MADRID - ORSAS  
ORIGEN DE LA ZONA: BOGOTÁ  
COORDENADAS GEOGRÁFICAS: 4° 35' 46.3215" Lat Norte, 77° 04' 39.8285" Long Oeste  
COORDENADAS PLANAS: 1300 000 metros Norte, 1300 000 metros Este  
Fuente: IDEAM  
Cartografía: AÑICA ISAC

© Prohibida la reproducción total o parcial sin autorización expresa del Ideam.

ALERTA	SITIOS PARA LOS CUALES SE GENERA LA ALERTA
	NARIÑO : Ancuya, Providencia.
	CAUCA : Argelia, Balboa, Buenos Aires, Cajibío, Caldono, El Tambo, Jambaló, La Sierra, La Vega, Patía, Popayán, Rosas, Santander De Quilichao, Silvia, Suárez, Timbío, Totoró. NARIÑO : Buesaco, Chachagüí, Consacá, Cumbal, El Peñol, El Tambo, Guachucal, Guaitarilla, La Florida, La Llanada, Leiva, Linares, Los Andes, Mallama, Policarpa, Samaniego, San Lorenzo, Sandoná, Santacruz, Sapuyes, Taminango, Túquerres. VALLE DEL CAUCA : Cali, Jamundí, Yumbo.
	CAUCA : Bolívar, Caloto, Guachené, Inzá, Mercaderes, Morales, Piendamó - Tunía, Puracé, Páez, Sucre, Villa Rica. NARIÑO : Belén, Colón, El Rosario, Imués, La Unión, Nariño, Pasto, San Bernardo, San Pedro De Cartago.



# Pronóstico de la Amenaza por Incendios de la Cobertura Vegetal

## REGIÓN ORINOQUÍA

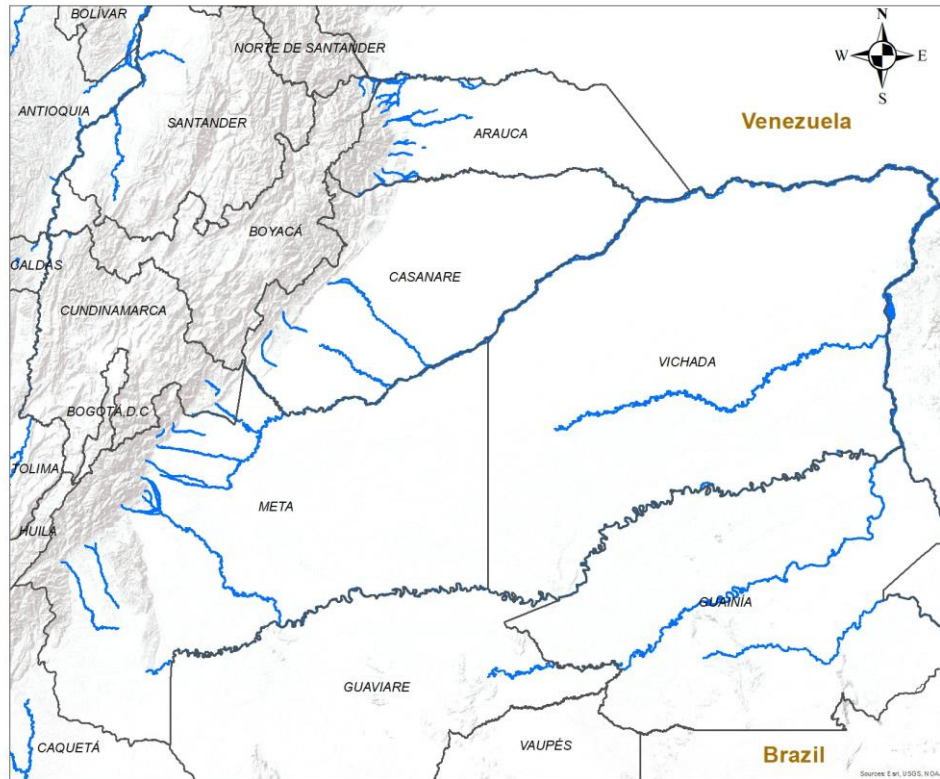

# CONDICIONES NORMALES

**INSTITUTO DE HIDROLOGÍA, METEOROLOGÍA Y ESTUDIOS AMBIENTALES - IDEAM**  
República de Colombia

**ALERTAS EMITIDAS MUNICIPALMENTE POR INCENDIOS DE LA COBERTURA VEGETAL 15 DE JULIO DE 2024**

**Leyenda**

- Hidrografía
- Límite Departamental
- Límite Internacional

**Alertas**

- Amarilla
- Naranja
- Roja

**Información de Referencia**

PROYECCIÓN	Conforme de Gauss	
DATUM	MAGNA - SIRGAS	
ORIGEN DE LA ZONA	BOGOTÁ	Escala: 1:500,000
COORDENADAS GEOGRÁFICAS	4° 35' 46.3215" Lat Norte 77° 04' 39.0285" Long Oeste	Fuente: IDEAM
COORDENADAS PLANAS	1000 000 metros Norte 1000 000 metros Este	Cartografía Básica IGAC

© Prohíbe la Reproducción total o parcial sin autorización expresa del Ideam



# Pronóstico de la Amenaza por Incendios de la Cobertura Vegetal

## REGIÓN AMAZONIA



# CONDICIONES NORMALES

 <b>INSTITUTO DE HIDROLOGIA, METEOROLOGIA Y ESTUDIOS AMBIENTALES - IDEAM</b> República de Colombia <b>ALERTAS EMITIDAS MUNICIPALMENTE POR INCENDIOS DE LA COBERTURA VEGETAL 15 DE JULIO DE 2024</b>	<b>Leyenda</b> Hidrografia Límite Departamental Límite Internacional	<b>Alertas</b> Amarilla Naranja Roja	<b>Información de Referencia</b> PROYECCIÓN: Conforme de Gauss DATUM: MAGNA - SIRGAS ORIGEN DE LA ZONA: BOGOTÁ COORDENADAS GEOGRÁFICAS: 4° 35' 46.3215" Lat. Norte, 77° 04' 39.9285" Long. Oeste COORDENADAS PLANAS: 1000.000 metros Norte, 1000.000 metros Este Fuente: IDEAM Cartografía Básica IGAC
	Escala 1:500.000 © Prohíbida la Reproducción total o parcial sin autorización expresa del Ideam		



## DEFINICIONES Y RECOMENDACIONES



DEFINICIONES	RECOMENDACIONES
<p>Amenaza: Peligro latente de que un evento físico de origen natural, o causado, o inducido por la acción humana de manera accidental, se presente con una severidad suficiente para causar pérdida de vidas, lesiones u otros impactos en la salud, así como también daños y pérdidas en los bienes, la infraestructura, los medios de sustento, la prestación de servicios y los recursos ambientales (Ley 1523 de 2012).</p> <p>Conato (Incendio): Fuego de origen natural o antrópico que afecta o destruye una extensión inferior a 5.000 m<sup>2</sup>, de cualquier tipo de cobertura vegetal, ya sea en zona urbana o rural.</p> <p>Incendio de la cobertura vegetal: Fuego sobre la cobertura vegetal de origen natural o antrópico que se propaga sin control, que causa perturbaciones ecológicas afectando o destruyendo una extensión superior a 5.000 m<sup>2</sup>, ya sea en zona urbana o rural, que responde al tipo de vegetación, cantidad de combustible, oxígeno, condiciones meteorológicas, topografía, actividades humanas, entre otras.</p> <p>Incendio forestal: Un incendio forestal es un "fuego que, cualquiera sea su origen, se propaga sin control en terrenos rurales a través de vegetación leñosa, arbustiva o herbácea, ya sea viva o muerta". Es decir, no solo se queman los árboles, sino que se destruye todo un ecosistema de especies vegetales silvestres y también animales que habitan en estos terrenos. (Conaf, 2019)</p>	<p>A la comunidad en general, a los turistas y caminantes apagar debidamente las fogatas y no dejar residuos tipo vidrio que sirvan como elementos concentradores de la radiación solar e igualmente reportar a las autoridades en caso de ocurrencia de incendios.</p> <p>A los consejos departamentales y municipales, las autoridades ambientales regionales y locales, mantener activos los planes de prevención y atención de incendios con el fin de evitar la ocurrencia y propagación de los mismos especialmente en áreas de reserva forestal y del Sistema Nacional de Parques Nacionales Naturales.</p> <p>A los sistemas regionales y locales de bomberos disponer de los elementos necesarios para la atención oportuna de eventos de incendio de la cobertura vegetal</p>



## Pronóstico de la Amenaza por Incendios de la Cobertura Vegetal



**Ghisliane Echeverry Prieto | Directora General**  
**Tatiana Sierra | Jefe Oficina del Servicio de Pronóstico y Alertas**

**Elaboró:**

William Oswaldo Riaño Acosta (Incendios de la Cobertura Vegetal).

**OFICINA DEL SERVICIO DE PRONÓSTICO Y ALERTAS**

<http://www.ideam.gov.co>

**Correos electrónicos:** [servicio@ideam.gov.co](mailto:servicio@ideam.gov.co), [alertas@ideam.gov.co](mailto:alertas@ideam.gov.co)

Calle 25D N° 96B - 70, piso 3. Bogotá, D.C.

Teléfono: 3075625 ext. 1334 -1336.

**VISITA NUESTRAS REDES SOCIALES**



InstitutoIDEAM



@IDEAMColombia



IdeamColombia



Ideam.Instituto