



## Boletín No.

# 194

Actualización: 12 de julio de 2024 – 12:00 HLC.

Alertas vigentes hasta: 13 de julio de 2024 – 12:00 HLC.



Alerta  
**ROJA**

**PARA TOMAR ACCIÓN** Advierte a los sistemas de prevención y atención de desastres sobre la amenaza que puede ocasionar un fenómeno con efectos adversos sobre la población, el cual requiere la atención inmediata por parte de la población y de los cuerpos de atención y socorro. Se emite una alerta sólo cuando la identificación de un evento extraordinario indique la probabilidad de amenaza inminente y cuando la gravedad del fenómeno implique la movilización de personas y equipos, interrumpiendo el normal desarrollo de sus actividades cotidianas.



Alerta  
**NARANJA**

**PARA PREPARARSE** Indica la presencia de un fenómeno. No implica amenaza inmediata y como tanto es catalogado como un mensaje para informarse y prepararse. El aviso implica vigilancia continua ya que las condiciones son propicias para el desarrollo de un fenómeno, sin que se requiera permanecer alerta.



Alerta  
**AMARILLA**

**PARA INFORMARSE** Es un mensaje oficial por el cual se difunde información. Por lo regular se refiere a eventos observados, registrados o registrados y puede contener algunos elementos de pronóstico a manera de orientación. Por sus características pretéritas y futuras difiere del aviso y de la alerta, y por lo general no está encaminado a alertar sino a informar



**CONDICIONES  
NORMALES**

**CONDICIONES NORMALES** La información que se suministra se encuentra dentro de los rangos normales.





## RESUMEN

Debido a las precipitaciones de los últimos días, se presenta saturación de humedad en los suelos, que dan origen a diferentes niveles de probabilidad para la ocurrencia de deslizamientos de tierra, en zonas de ladera y alta pendiente:

**Alta:** Para algunos municipios de los departamentos de Antioquia, Arauca, Bolívar, Boyacá, Caldas, Caquetá, Casanare, Cauca, Chocó, Cundinamarca, Meta, Nariño, Norte De Santander, Putumayo, Santander, Tolima, Valle Del Cauca.

**Moderada:** Para algunos municipios de los departamentos de Antioquia, Bolívar, Boyacá, Caldas, Caquetá, Casanare, Cauca, Chocó, Cundinamarca, Córdoba, Magdalena, Meta, Nariño, Norte De Santander, Putumayo, Quindío, Santander, Tolima, Valle Del Cauca.

**Baja:** Para algunos municipios de los departamentos de las regiones Andina, Amazonía, Caribe, Orinoquía y Pacífica.

En el apartado específico de este informe para cada región, se encuentra información detallada de los niveles de alerta en cada municipio.

### Mapa de Pronóstico de la Amenaza por Deslizamientos de Tierra

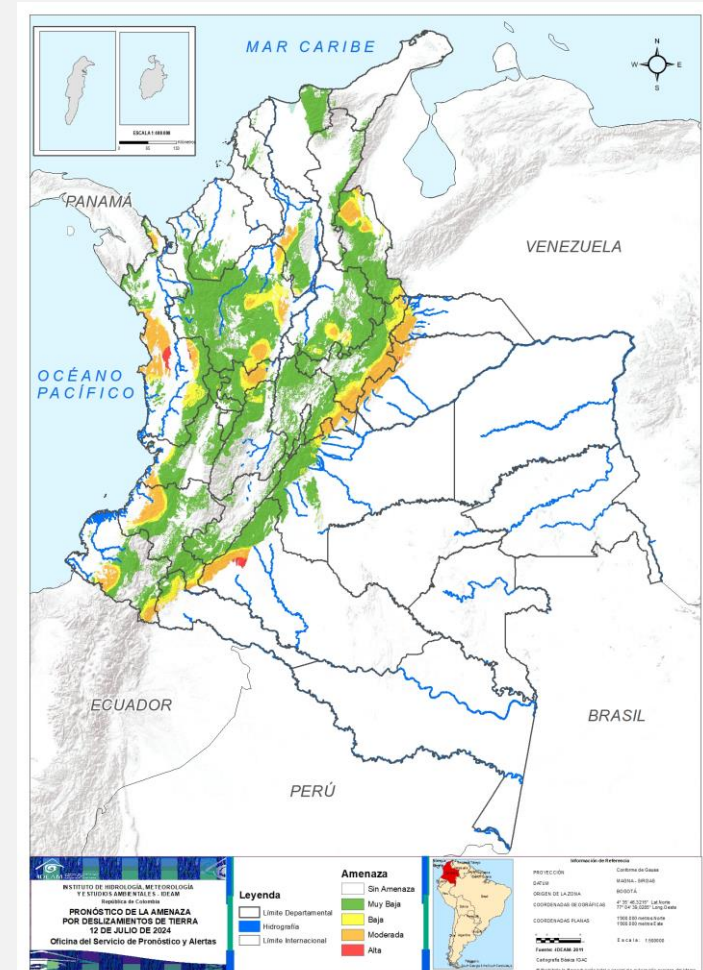



## Gráfica de seguimiento de alertas por pronóstico de la amenaza de deslizamientos de tierra para Colombia durante los últimos 30 días

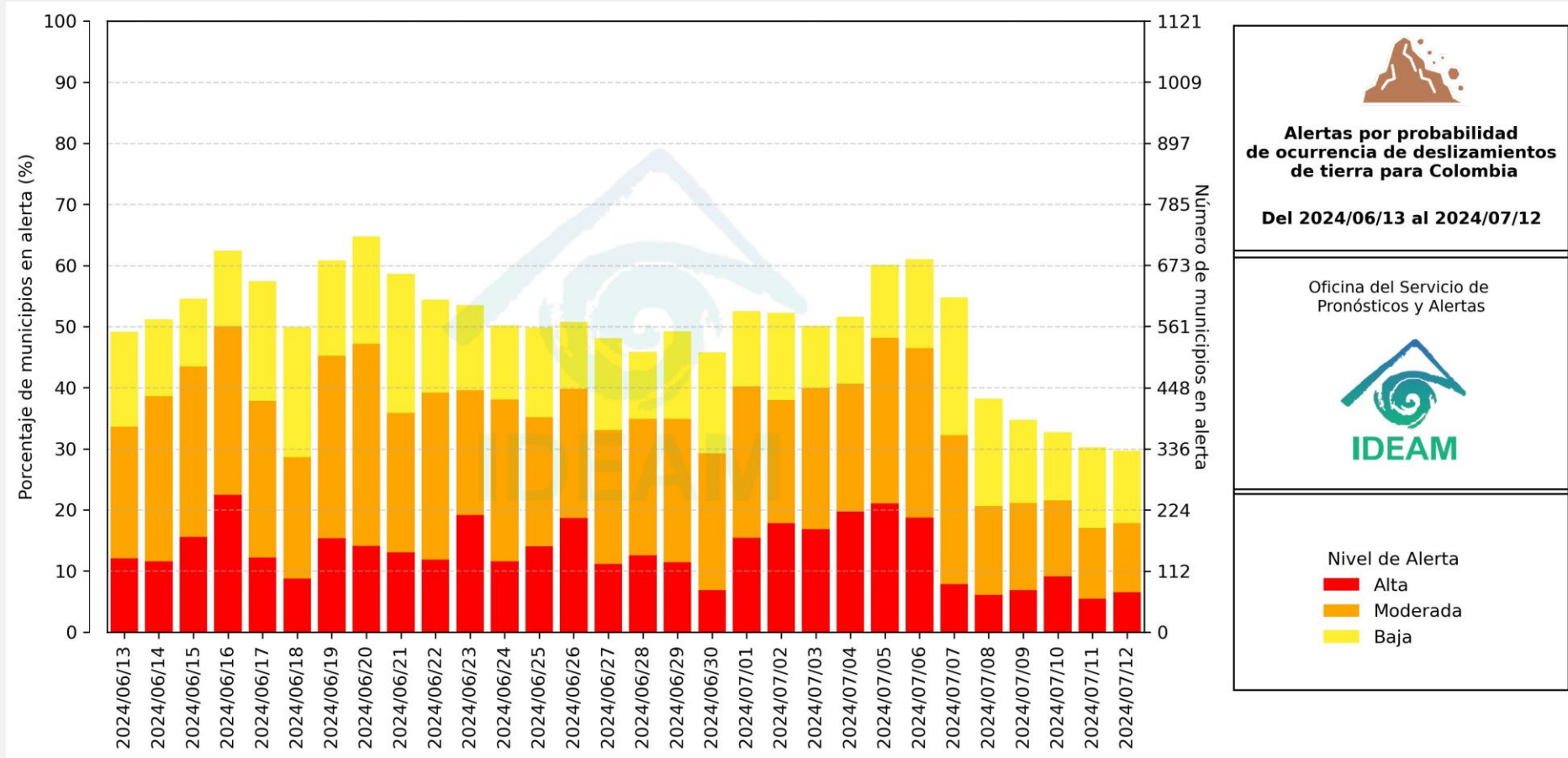

El eje horizontal presenta la fecha de evaluación de las alertas, el eje vertical izquierdo el porcentaje de municipios\* en alerta y el eje vertical derecho el número total de éstos; categorizando las alertas en una barra apilada según su nivel de amenaza: alta (rojo), moderada (naranja) y baja (amarillo).

\* Municipios oficiales registrados por el DANE representado el 100% (1121 municipios) a la fecha.





# Pronóstico de la Amenaza por Deslizamientos de Tierra



Actualización: 12 de julio de 2024 | 12:00 HLC

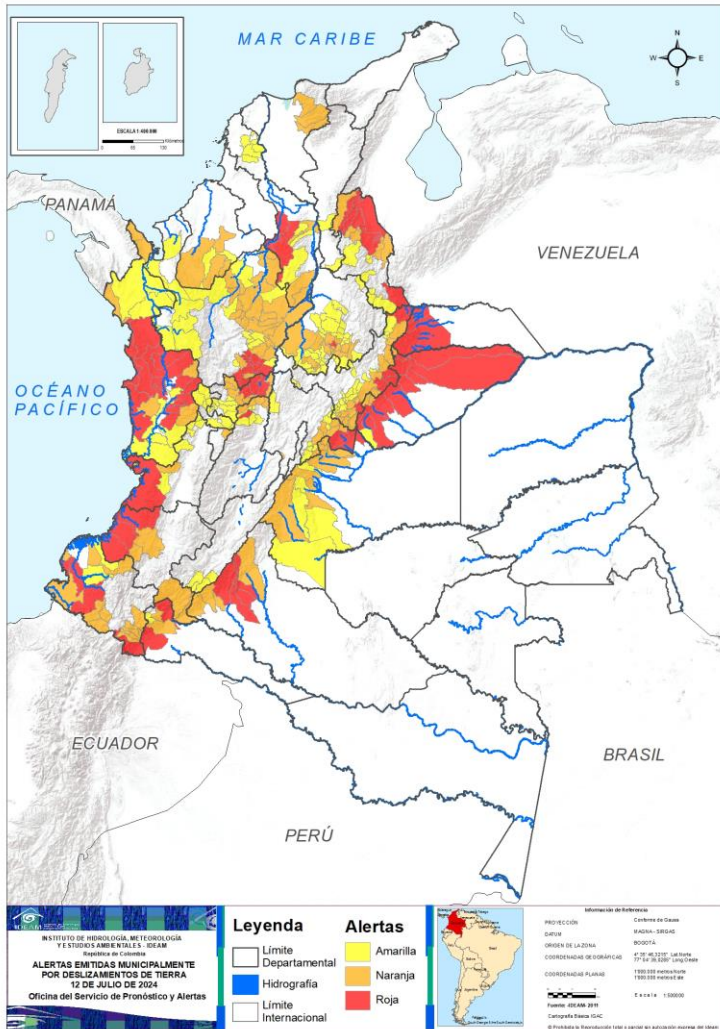

Municipios por regiones:

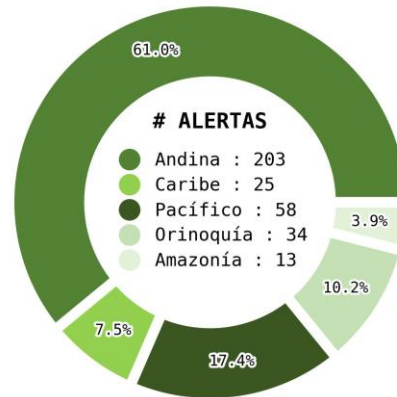

TOTAL MUNICIPIOS : 333

FECHA : 2024-07-12

DEPARTAMENTO	#
CHOCÓ	15
CASANARE	11
ANTIOQUIA	6
NORTE DE SANTANDER	6
BOYACÁ	5
BOLÍVAR	4
CALDAS	4
CAQUETÁ	4
NARIÑO	4
ARAUCA	3
CAUCA	3
CUNDINAMARCA	2
PUTUMAYO	2
META	1
SANTANDER	1
TOLIMA	1
VALLE DEL CAUCA	1
<b>TOTAL</b>	<b>73</b>

DEPARTAMENTO	#
ANTIOQUIA	24
BOYACÁ	17
SANTANDER	13
META	10
NARIÑO	10
CALDAS	7
CHOCÓ	6
CUNDINAMARCA	6
NORTE DE SANTANDER	5
CAQUETÁ	4
CAUCA	4
TOLIMA	4
CÓRDOBA	4
BOLÍVAR	3
CASANARE	3
MAGDALENA	3
PUTUMAYO	2
VALLE DEL CAUCA	1
QUINDÍO	1
<b>TOTAL</b>	<b>127</b>

DEPARTAMENTO	#
BOYACÁ	23
SANTANDER	23
ANTIOQUIA	16
CUNDINAMARCA	9
BOLÍVAR	8
CALDAS	8
NORTE DE SANTANDER	7
CHOCÓ	6
VALLE DEL CAUCA	6
RISARALDA	6
META	5
TOLIMA	5
HUILA	4
NARIÑO	2
CESAR	2
CASANARE	1
PUTUMAYO	1
CÓRDOBA	1
<b>TOTAL</b>	<b>133</b>



# Pronóstico de la Amenaza por Deslizamientos de Tierra

## REGIÓN CARIBE

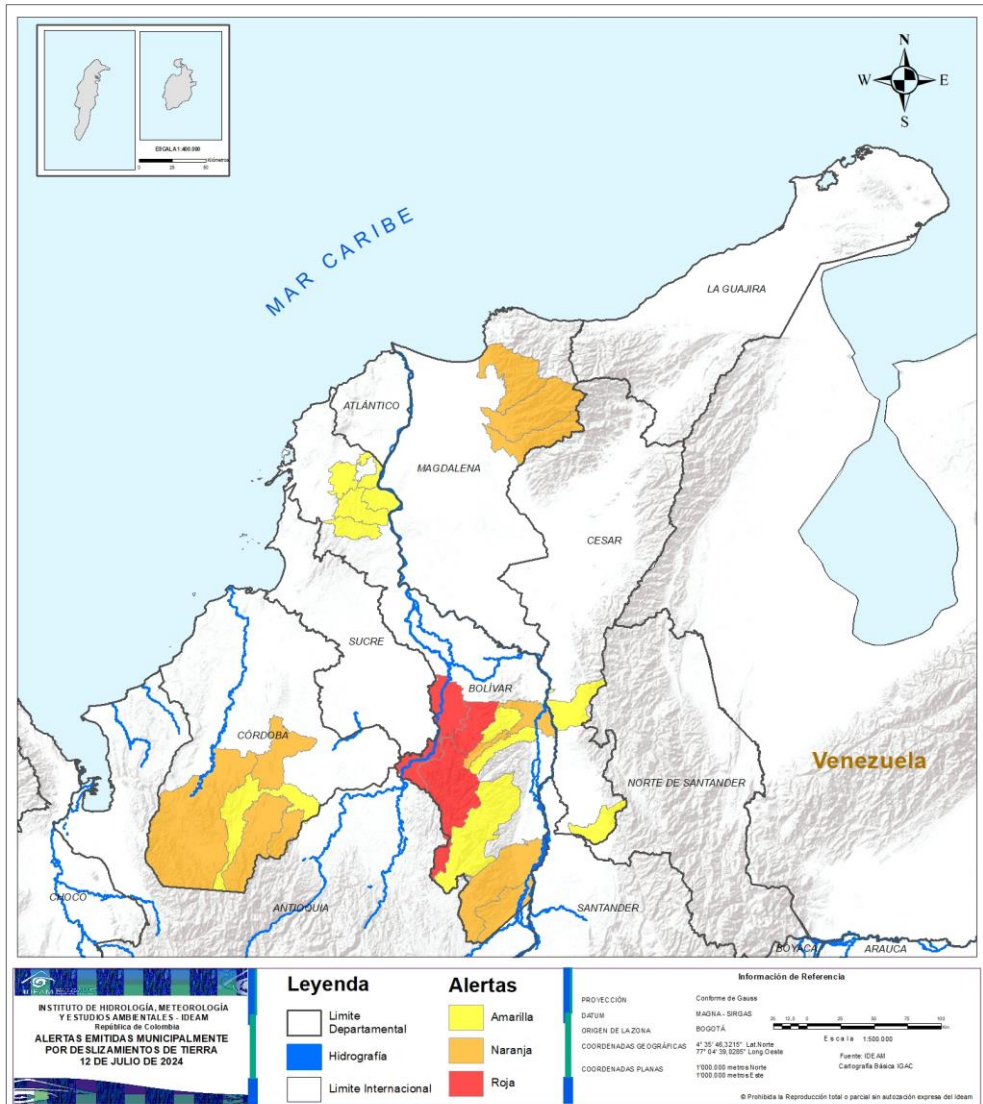

ALERTA	SITIOS PARA LOS CUALES SE GENERA LA ALERTA
	BOLÍVAR : Achí, Montecristo, San Jacinto Del Cauca, Tiquisio.
	BOLÍVAR : Cantagallo, Río Viejo, San Pablo. CÓRDOBA : Planeta Rica, Puerto Libertador, San José De Uré, Tierralta. MAGDALENA : Aracataca, Ciénaga, Fundación.
	BOLÍVAR : Arenal, Calamar, El Guamo, Mahates, Norosí, San Jacinto, San Juan Nepomuceno, Santa Rosa Del Sur. CESAR : La Gloria, San Alberto. CÓRDOBA : Montelíbano.





# Pronóstico de la Amenaza por Deslizamientos de Tierra

## REGIÓN ANDINA

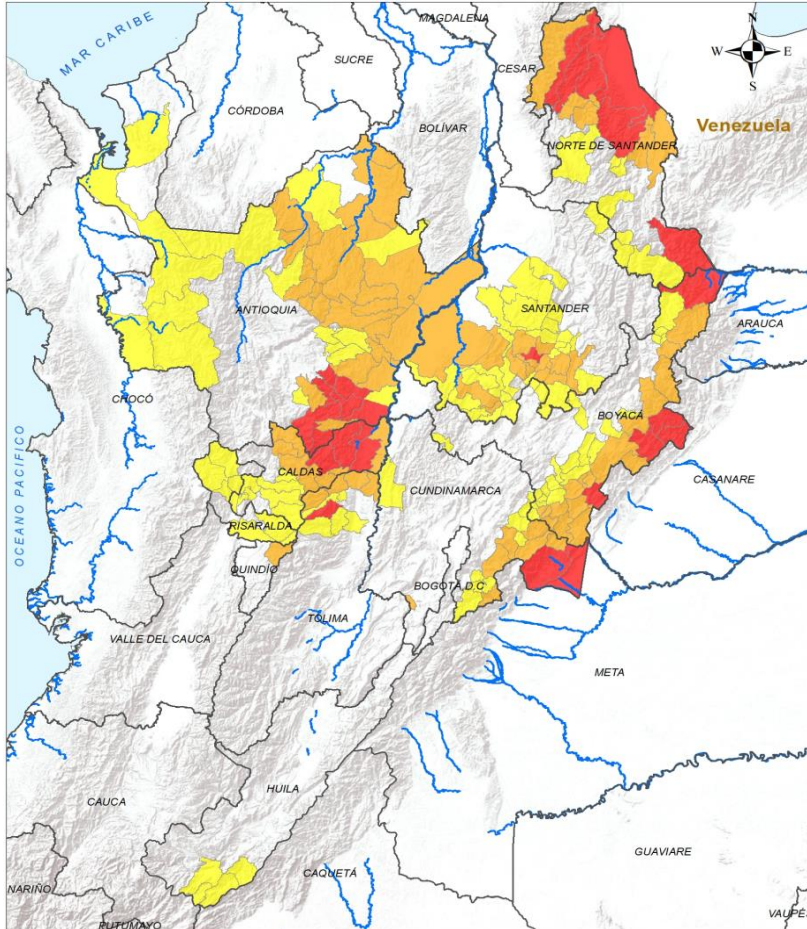

**Legenda**

- Limite Departamental
- Hidrografía
- Limite Internacional

**Alertas**

- Amarilla
- Naranja
- Roja

**Información de Referencia**

PROYECCIÓN: Conforme de Gauss  
 DATUM: MAGNA SIRGAS  
 ORIGEN DE LA ZONA: BOGOTÁ  
 COORDENADAS GEOGRÁFICAS: 4° 35' 46.3215" Lat Norte, 77° 04' 39.0295" Long Oeste  
 COORDENADAS PLANAS: 1000 000 metros Norte, 1000 000 metros Este

INSTITUTO DE HIDROLOGÍA, METEOROLOGÍA Y ESTUDIOS AMBIENTALES IDEAM  
 República de Colombia  
**ALERTAS EMITIDAS MUNICIPALMENTE POR DESLIZAMIENTOS DE TIERRA**  
 12 DE JULIO DE 2024

© Prohíbida la Reproducción total o parcial sin autorización expresa del IDEAM

ALERTA		SITIOS PARA LOS CUALES SE GENERA LA ALERTA	
	ALERTA ROJA	ANTIOQUIA : Cocorná, Granada, Nariño, San Francisco, San Luis, Sonsón. BOYACÁ : Cubará, Labranzagrande, Paya, Pisba, Páez. CALDAS : Norcasia, Pensilvania, Samaná, Victoria. CUNDINAMARCA : Medina, Paratebuena. NORTE DE SANTANDER : Convención, El Tarra, Sardinata, Teorama, Tibú, Toledo. SANTANDER : Contratación. TOLIMA : Villahermosa.	
	ALERTA NARANJA	ANTIOQUIA : Amalfi, Angostura, Anorí, Argelia, Campamento, Caracolí, Carolina, El Bagre, El Carmen De Viboral, Guadalupe, Gómez Plata, Maceo, Nechí, Puerto Berrío, Puerto Nare, Remedios, San Carlos, Tarazá, Valdivia, Vegachí, Yalí, Yolombó, Yondó, Zaragoza. BOYACÁ : Almeida, Aquitania, Berbeo, Campohermoso, Chita, Chivor, El Cocuy, Güicán De La Sierra, Macanal, Miraflores, Mongua, Pajarito, San Eduardo, San Luis De Gaceno, Santa María, Socotá, Somondoco. CALDAS : Aguadas, La Dorada, Manzanares, Marquetalia, Marulanda, Pácora, Salamina. CUNDINAMARCA : Fómeque, Gachalá, Guayabetal, Junín, Ubalá, Pandi. NORTE DE SANTANDER : El Carmen, El Zulia, Hacarí, San Calixto, San José De Cúcuta. QUINDÍO : Salento. SANTANDER : Aguada, Charalá, Chima, Cimitarra, El Guacamayo, Guadalupe, Jesús María, La Paz, Landázuri, Oiba, Santa Helena Del Opón, Suaita, Sucre. TOLIMA : Fresno, Herveo, Honda, San Sebastián De Mariquita.	



# Pronóstico de la Amenaza por Deslizamientos de Tierra

# REGIÓN ANDINA

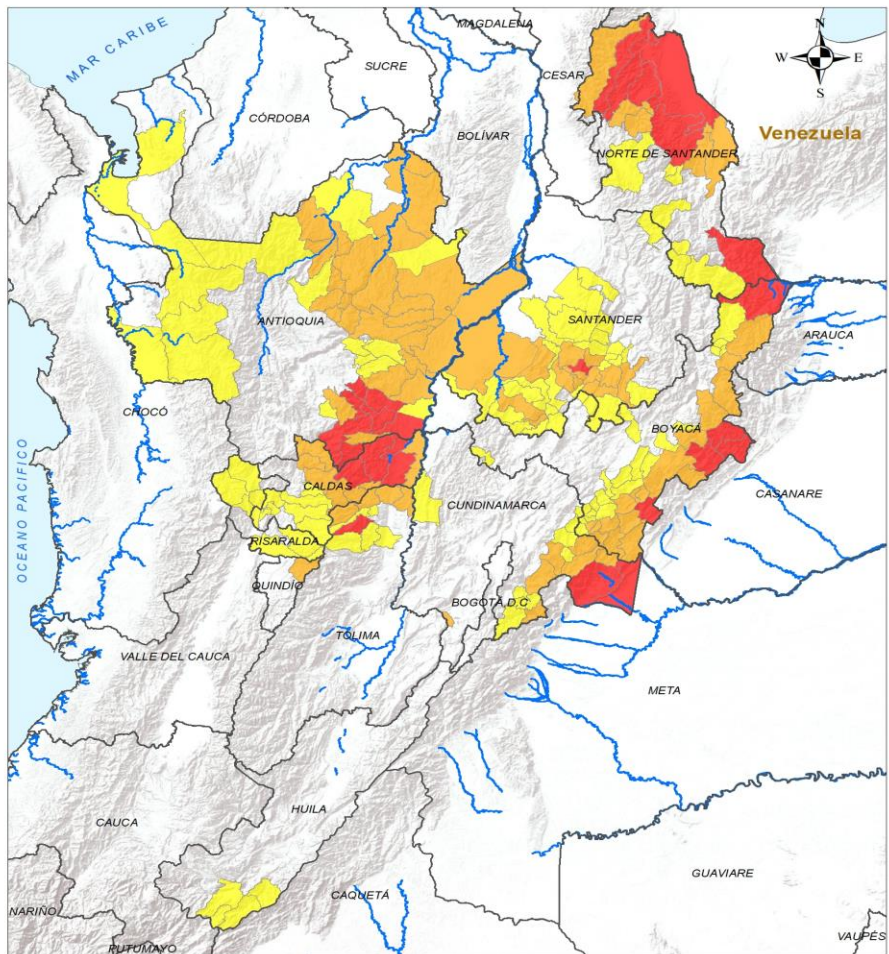

## ALERTA SITIOS PARA LOS CUALES SE GENERA LA ALERTA



**ANTIOQUIA** : Alejandría, Cáceres, Dabeiba, Frontino, Ituango, La Unión, Mutatá, Puerto Triunfo, San Rafael, San Roque, Santo Domingo, Segovia, Turbo, Urrao, Vigía Del Fuerte, Yarumal.

**BOYACÁ** : Chinavita, Chiscas, Chitaraque, El Espino, Garagoa, Guacamayas, Guateque, Guayatá, Gámeza, La Capilla, Pachavita, Paipa, Panqueba, Pesca, Quípama, Ramiriquí, Rondón, Santana, Sogamoso, Sutatenza, Tenza, Tota, Zetaquirá.

**CALDAS** : Anserma, Aranzazu, Manizales, Neira, Risaralda, San José, Villamaría, Viterbo.

**CUNDINAMARCA** : Cáqueza, Fosca, Gachetá, Gama, Guaduas, Gutiérrez, Manta, Quetame, Tibiritá.

**HUILA** : Acevedo, Palestina, Pitalito, Suaza.

**NORTE DE SANTANDER** : Arboledas, Chitagá, Gramalote, Lourdes, Mutiscua, Silos, Ábrego.

**RISARALDA** : Apía, Belén De Umbría, Mistrató, Pereira, Pueblo Rico, Santa Rosa De Cabal.

**SANTANDER** : Albania, Betulia, Bolívar, Confines, El Carmen De Chucurí, El Peñón, Encino, Florián, Galán, Guapotá, Guavatá, Gámbita, Hato, La Belleza, Palmas Del Socorro, Puente Nacional, Páramo, San Benito, San Vicente De Chucurí, Simacota, Socorro, Suratá, Vélez.

**TOLIMA** : Casabianca, Lérída, Líbano, Murillo, Palocabildo.

**INSTITUTO DE HIDROLOGÍA, METEOROLOGÍA Y ESTUDIOS AMBIENTALES - IDEAM**  
República de Colombia

**ALERTAS EMITIDAS MUNICIPALMENTE POR DESLIZAMIENTOS DE TIERRA**  
12 DE JULIO DE 2024

Leyenda		Alertas	
	Límite Departamental		Amarilla
	Hidrografía		Naranja
	Límite Internacional		Roja

**Información de Referencia**

PROYECCIÓN: Conforme de Gauss  
DATUM: SAGUA - SIRGAS  
ORIGEN DE LA ZONA: BOGOTÁ

COORDENADAS GEOGRÁFICAS: 4° 35' 46.3215" Lat Norte, 77° 04' 39.8285" Long Oeste  
COORDENADAS PLANAS: 1000 000 metros Norte, 1000 000 metros Este

Escala: 1:500,000  
Fuente: IDEAM Cartografía Básica IGAC

© Prohibida la Reproducción total o parcial sin autorización expresa del IDEAM



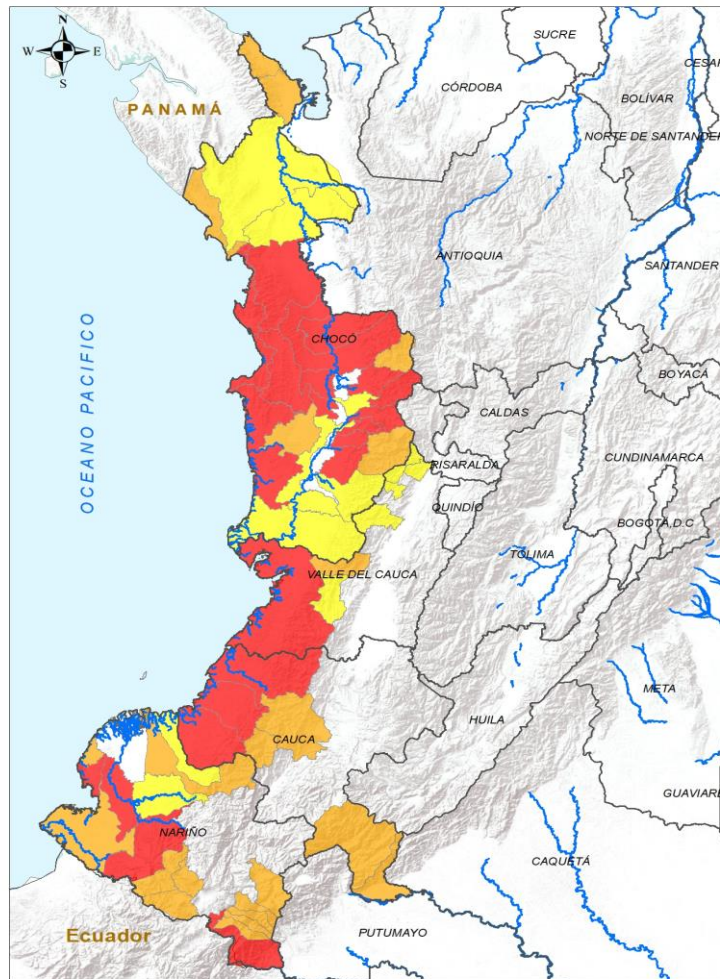

**INSTITUTO DE HIDROLOGÍA, METEOROLOGÍA Y ESTUDIOS AMBIENTALES - IDEAM**  
 República de Colombia  
**ALERTAS EMITIDAS MUNICIPALMENTE POR DESLIZAMIENTOS DE TIERRA**  
 12 DE JULIO DE 2024

Leyenda		Alertas	
	Límite Departamental		Amarilla
	Hidrografía		Naranja
	Límite Internacional		Roja

**Información de Referencia**  
 PROYECCIÓN: Conforme de Gauss  
 DATUM: MADRID - BRUNAS  
 ORIGEN DE LA ZONA: BOGOTÁ  
 COORDENADAS GEOGRÁFICAS: 4° 30' 40,32" N - 77° 04' 30,000" W  
 COORDENADAS PLANAS: 1'000.000 metros Norte, 1'000.000 metros Este  
 Fuente: IDEAM Cartografía Básica IGAC  
 © Prohibida la Reproducción total o parcial sin autorización expresa del IDEAM

ALERTA	SITIOS PARA LOS CUALES SE GENERA LA ALERTA
	<p>CAUCA : Guapi, López De Micay, Timbiquí.            CHOCÓ : Alto Baudó, Bagadó, Bahía Solano, Bajo Baudó, Bojayá, Condoto, El Cantón Del San Pablo, Lloró, Medio Atrato, Nuquí, Nóvita, Quibdó, Río Iró, Río Quito, Tadó.            NARIÑO : Barbacoas, Francisco Pizarro, Ipiales, Roberto Payán.            VALLE DEL CAUCA : Buenaventura.</p>
	<p>CAUCA : Argelia, El Tambo, Piamonte, Santa Rosa.            CHOCÓ : Acandí, El Carmen De Atrato, Juradó, Medio Baudó, San José Del Palmar, Unguía.            NARIÑO : Cumbal, Córdoba, El Charco, Funes, Mallama, Pasto, Potosí, Puerres, Ricaurte, San Andrés De Tumaco.            VALLE DEL CAUCA : Calima.</p>
	<p>CHOCÓ : Carmen Del Darién, Cértegui, El Litoral Del San Juan, Istmina, Riosucio, Sipí.            NARIÑO : Magüí, Santa Bárbara.            VALLE DEL CAUCA : Ansermanuevo, Bolívar, Dagua, El Cairo, El Águila, Versailles.</p>





# Pronóstico de la Amenaza por Deslizamientos de Tierra

# REGIÓN ORINOQUÍA

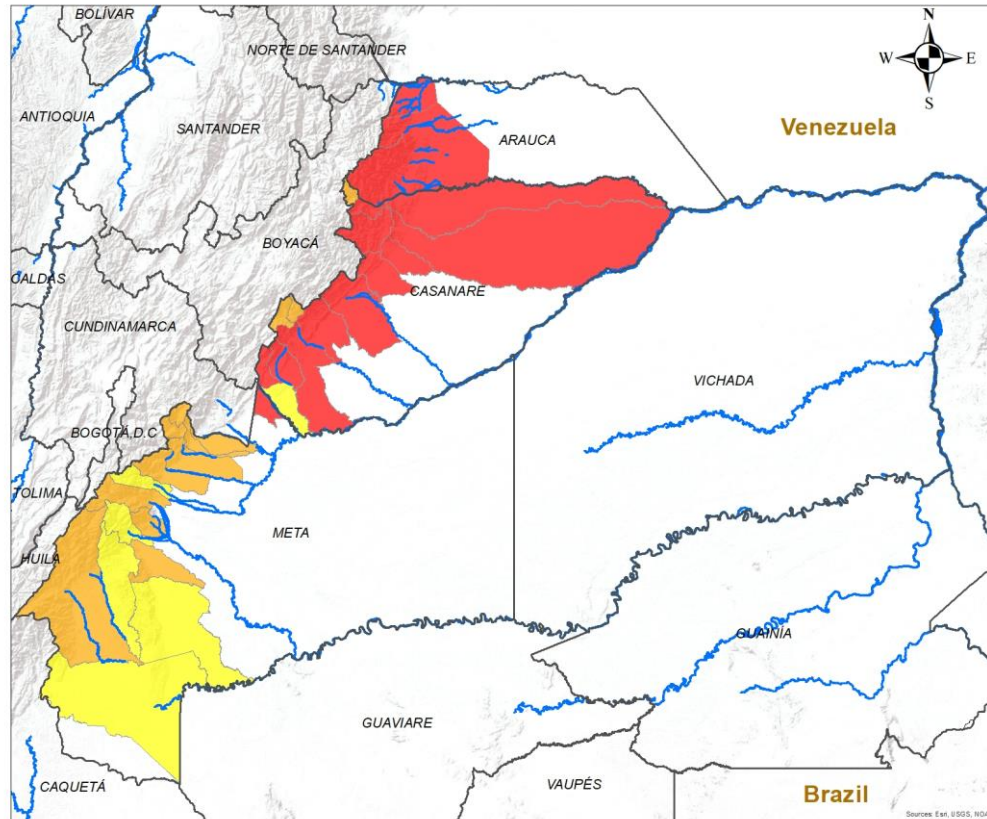

ALERTA	SITIOS PARA LOS CUALES SE GENERA LA ALERTA
	<p>ARAUCA : Fortul, Saravena, Tame.            CASANARE : Aguazul, Hato Corozal, Monterrey, Nunchía, Paz De Ariporo, Pore, Sabanalarga, Sácama, Tauramena, Támara, Yopal.            META : Barranca De Upía.</p>
	<p>CASANARE : Chámeza, La Salina, Recetor.            META : Acacías, Cubarral, Cumaral, El Calvario, El Castillo, Restrepo, San Juan De Arama, San Juanito, Uribe, Villavicencio.</p>
	<p>CASANARE : Villanueva.            META : Guamal, La Macarena, Lejanías, Mesetas, Vistahermosa.</p>

**INSTITUTO DE HIDROLOGÍA, METEOROLOGÍA Y ESTUDIOS AMBIENTALES - IDEAM**  
 República de Colombia  
**ALERTAS EMITIDAS MUNICIPALMENTE POR DESLIZAMIENTOS DE TIERRA**  
 12 DE JULIO DE 2024

**Leyenda**

- Hidrografía
- Limite Departamental
- Limite Internacional

**Alertas**

- Amarilla
- Naranja
- Roja

**Información de Referencia**

PROYECCIÓN: Conforme de Gauss  
 DATUM: MAGNA - SIRGAS  
 ORIGEN DE LA ZONA: BOGOTÁ  
 COORDENADAS GEOGRÁFICAS: 4° 35' 46.3215" Lat Norte, 77° 04' 39.9285" Long Oeste  
 COORDENADAS PLANAS: 1'000 000 metros Norte, 1'000 000 metros Este

Fuente: IDEAM  
 Cartografía Básica IGAC

Escala: 1:500,000

© Prohibida la Reproducción total o parcial sin autorización expresa del Ideam



# Pronóstico de la Amenaza por Deslizamientos de Tierra

# REGIÓN AMAZONÍA

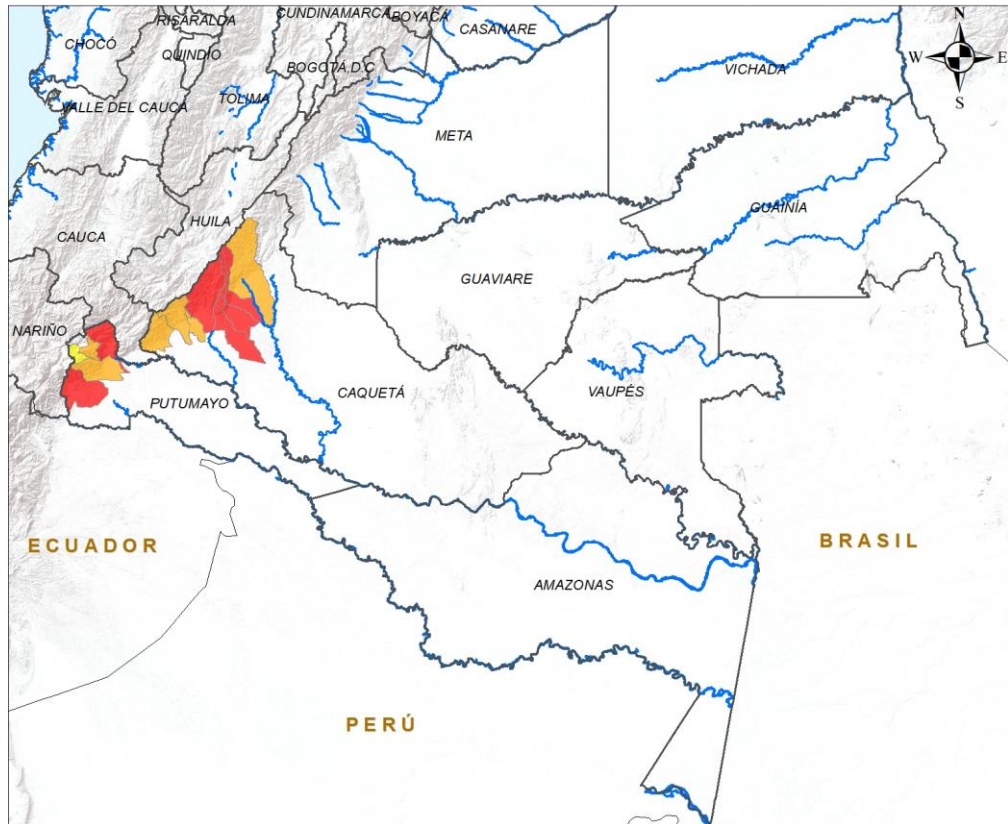

ALERTA	SITIOS PARA LOS CUALES SE GENERA LA ALERTA
	CAQUETÁ : El Doncello, El Paujíl, Florencia, La Montañita. PUTUMAYO : Mocoa, Orito.
	CAQUETÁ : Belén De Los Andaquíes, Morelia, Puerto Rico, San José Del Fragua. PUTUMAYO : San Francisco, Villagarzón.
	PUTUMAYO : Santiago.

**INSTITUTO DE HIDROLOGÍA, METEOROLOGÍA Y ESTUDIOS AMBIENTALES - IDEAM**  
República de Colombia

**ALERTAS EMITIDAS MUNICIPALMENTE POR DESLIZAMIENTOS DE TIERRA**  
12 DE JULIO DE 2024

**Leyenda**

- Hidrografía
- Límite Departamental
- Límite Internacional

**Alertas**

- Amarilla
- Naranja
- Roja

**Información de Referencia**

PROYECCIÓN: Conforme de Gauss  
DATUM: MAGNA - SIRGAS  
ORIGEN DE LA ZONA: BOGOTÁ  
COORDENADAS GEOGRÁFICAS: 4° 35' 46.3215" Lat Norte, 77° 04' 39.8285" Long Oeste  
COORDENADAS PLANAS: 1'000.000 metros Norte, 1'000.000 metros Este

Escala: 1:500.000  
Fuente: IDEAM  
Cartografía Básica IGAC

© Prohíbe la Reproducción total o parcial sin autorización expresa del Ideam





## DEFINICIONES Y RECOMENDACIONES

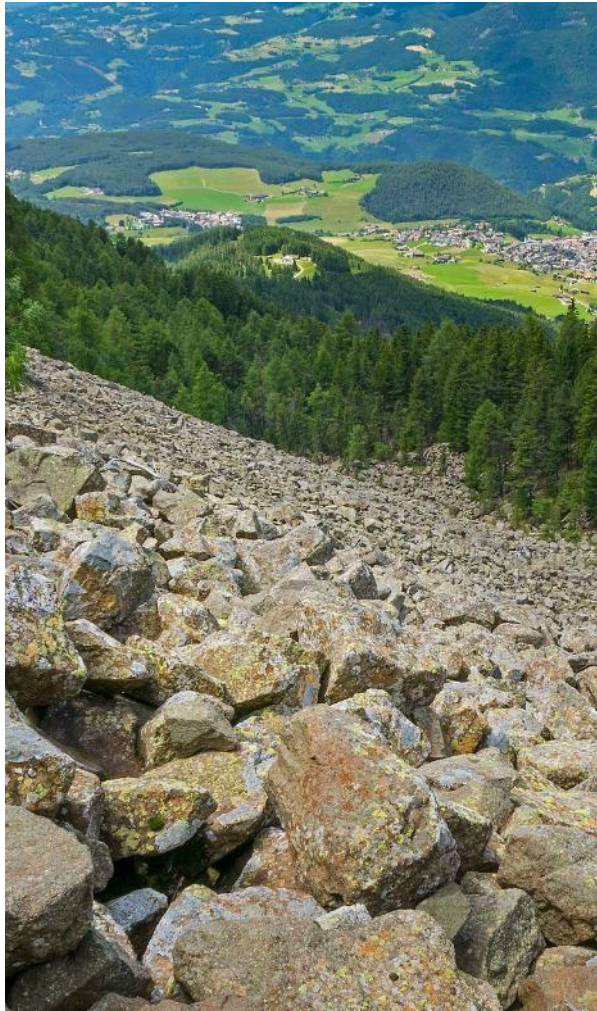

DEFINICIONES	RECOMENDACIONES
<p><b>DERRUMBE:</b> Término común para referirse a diversos tipos de movimientos en masa, particularmente caídas y deslizamientos.</p> <p><b>DESLIZAMIENTO:</b> Movimiento ladera abajo de una masa de suelo o roca cuyo desplazamiento ocurre predominantemente a lo largo de una superficie de falla, o de zonas relativamente delgadas con gran deformación cortante.</p> <p><b>TIPOS DE DESLIZAMIENTOS:</b></p> <p><b>Deslizamientos:</b> Incluye movimientos tipo deslizamiento rotacional o deslizamiento traslacional en suelo o roca. En este grupo se pueden incluir los procesos en laderas tipo flujo que hacen parte de la zona de alimentación de flujos de detritos o flujos de lodo.</p> <p><b>Caídas:</b> Incluye movimientos tipo caída en suelos o rocas. Se pueden incluir también en este tipo los movimientos tipo volcamiento.</p> <p><b>Flujos:</b> En este tipo se incluyen los procesos tipo flujo de detritos, flujo de lodos o avenida torrencial (Ver numeral 1.2).</p> <p><b>Reptación:</b> Término utilizado para describir movimientos lentos Y extremadamente lentos (Hungry et al., 2014).</p>	<ul style="list-style-type: none"> <li>• Construya o habite en zonas seguras.</li> <li>• Proteja los bosques.</li> <li>• Evite la tala de árboles y la quema de estos.</li> <li>• Identifique las áreas con amenazas de deslizamientos o derrumbes.</li> <li>• Realice un plan de emergencia familiar.</li> <li>• Estudie rutas alternativas para su evacuación.</li> <li>• No permita que el agua se filtre en el interior de las montañas: abra zanjas, alcantarillas y cuencas firmes que permita el desagüe de agua adecuado.</li> <li>• Evite la acumulación de basura o desechos en suelos ya que esta no permite que el agua filtre por donde debe hacerlo, lo que hace que el terreno se desestabilice.</li> </ul>



## Pronóstico de la Amenaza por Deslizamientos de Tierra



**Ghisliane Echeverry Prieto | Directora General**  
**Tatiana Sierra | Jefe Oficina del Servicio de Pronóstico y Alertas**

**Elaboró:**

Jhon Bermúdez González - Profesional de turno

**OFICINA DEL SERVICIO DE PRONÓSTICO Y ALERTAS**

<http://www.ideam.gov.co>

**Correos electrónicos:** [servicio@ideam.gov.co](mailto:servicio@ideam.gov.co), [alertas@ideam.gov.co](mailto:alertas@ideam.gov.co)

Calle 25D N° 96B - 70, piso 3. Bogotá, D.C.

Teléfono: 3075625 ext. 1334 -1336.

### VISITA NUESTRAS REDES SOCIALES



InstitutoIDEAM



@IDEAMColombia



IdeamColombia



Ideam.Instituto

