



## Boletín No.

# 108

Actualización: 18 de abril de 2025 – 12:00 HLC.

Alertas vigentes hasta: 19 de abril de 2025 – 12:00 HLC.



Alerta  
**ROJA**

**PARA TOMAR ACCIÓN** Advierte a los sistemas de prevención y atención de desastres sobre la amenaza que puede ocasionar un fenómeno con efectos adversos sobre la población, el cual requiere la atención inmediata por parte de la población y de los cuerpos de atención y socorro. Se emite una alerta sólo cuando la identificación de un evento extraordinario indique la probabilidad de amenaza inminente y cuando la gravedad del fenómeno implique la movilización de personas y equipos, interrumpiendo el normal desarrollo de sus actividades cotidianas.



Alerta  
**NARANJA**

**PARA PREPARARSE** Indica la presencia de un fenómeno. No implica amenaza inmediata y como tanto es catalogado como un mensaje para informarse y prepararse. El aviso implica vigilancia continua ya que las condiciones son propicias para el desarrollo de un fenómeno, sin que se requiera permanecer alerta.



Alerta  
**AMARILLA**

**PARA INFORMARSE** Es un mensaje oficial por el cual se difunde información. Por lo regular se refiere a eventos observados o registrados y puede contener algunos elementos de pronóstico a manera de orientación. Por sus características pretéritas y futuras difiere del aviso y de la alerta, y por lo general no está encaminado a alertar sino a informar



**CONDICIONES  
NORMALES**

**CONDICIONES NORMALES** La información que se suministra se encuentra dentro de los rangos normales.





## RESUMEN

Debido a la precipitación y temperatura máxima que se han dado en los últimos días, se presentan condiciones de:

**Alerta Alta:** En algunos municipios de los departamentos de Atlántico, Boyacá, Cundinamarca y La Guajira.

**Alerta Moderada:** En algunos municipios de los departamentos de Atlántico, Bogotá, D.C., Bolívar, Boyacá, Casanare, Cesar, Cundinamarca, Córdoba, La Guajira, Magdalena, Norte de Santander, Santander y Sucre.

**Alerta Baja:** En algunos municipios de las regiones Caribe, Andina, Pacífico y Orinoquía.

### Mapa de Pronóstico de la Amenaza por Incendios de la Cobertura Vegetal

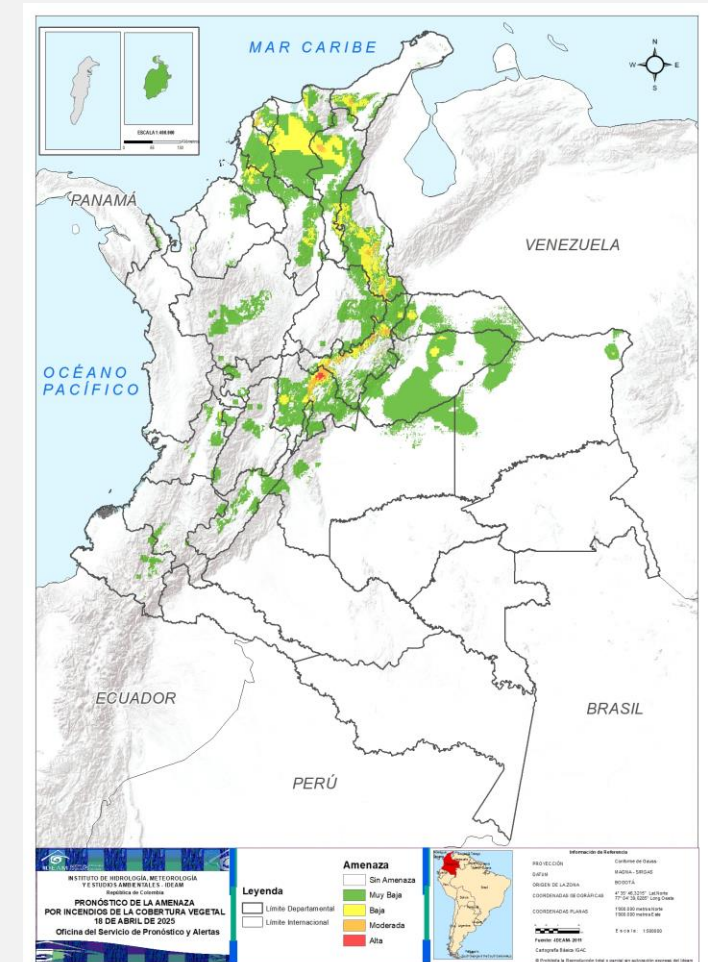



# Pronóstico de la Amenaza por Incendios de la Cobertura Vegetal



## Gráfica de seguimiento de alertas por pronóstico de la amenaza de incendios de la cobertura vegetal para Colombia durante los últimos 30 días

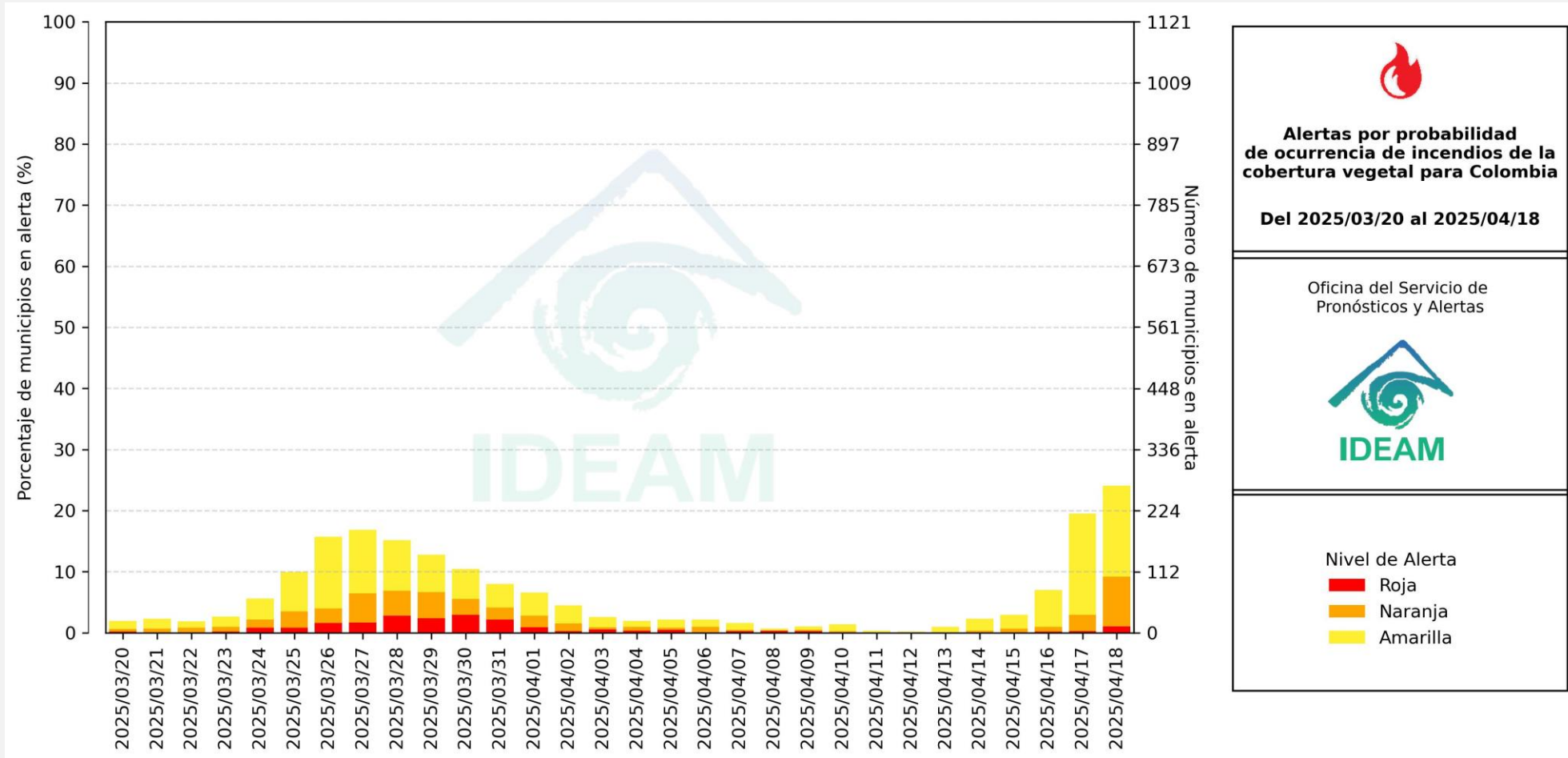

El eje horizontal presenta la fecha de evaluación de las alertas, el eje vertical izquierdo el porcentaje de municipios\* en alerta y el eje vertical derecho el número total de éstos; categorizando las alertas en una barra apilada según su nivel de amenaza: alta (rojo), moderada (naranja) y baja (amarillo).

\* Municipios oficiales registrados por el DANE representado el 100% (1121 municipios) a la fecha.





# Pronóstico de la Amenaza por Incendios de la Cobertura Vegetal



Actualización: 18 de abril de 2025 | 12:00 HLC

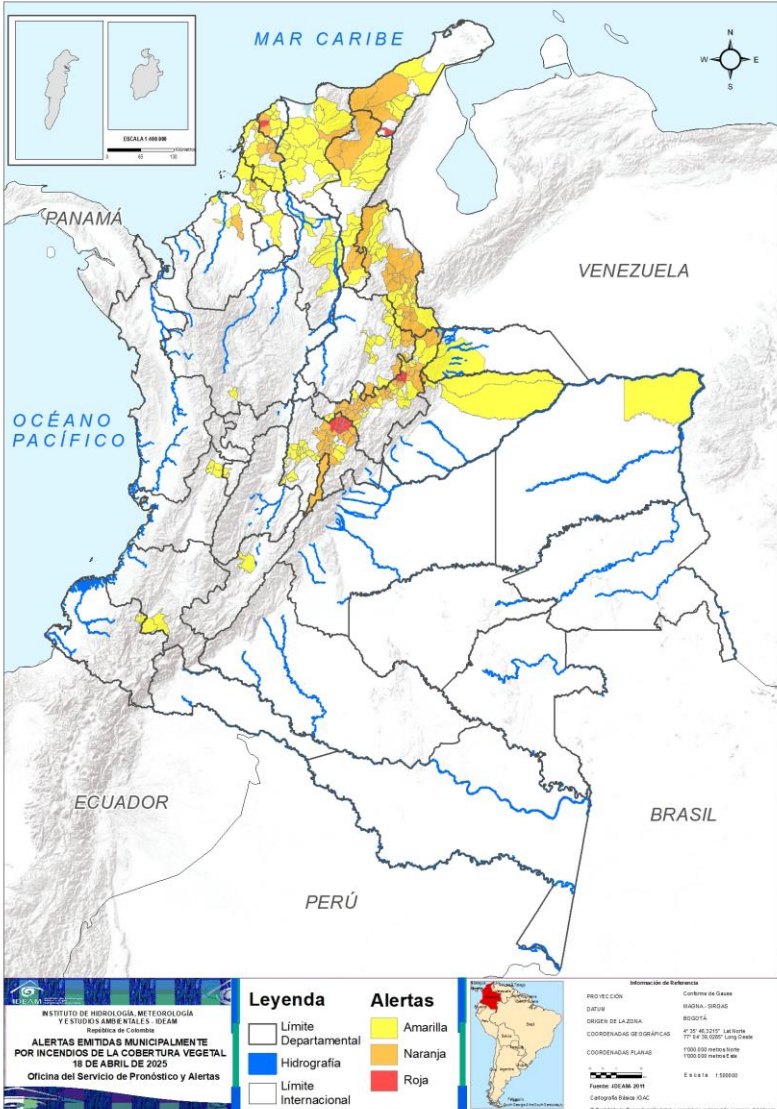

Municipios por regiones:

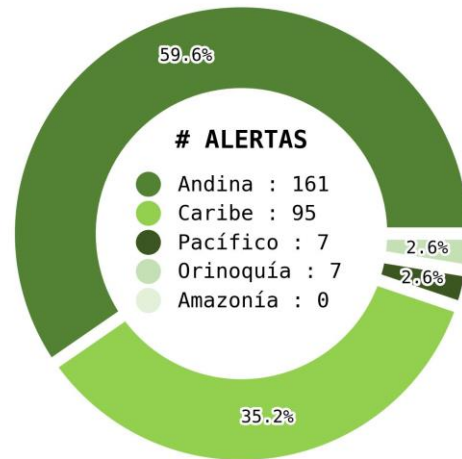

TOTAL MUNICIPIOS : 270  
 FECHA : 2025-04-18

DEPARTAMENTO	#
CUNDINAMARCA	8
BOYACÁ	2
ATLÁNTICO	1
LA GUAJIRA	1
<b>TOTAL</b>	<b>12</b>

DEPARTAMENTO	#
BOYACÁ	29
CUNDINAMARCA	18
NORTE DE SANTANDER	18
BOLÍVAR	5
CESAR	5
SANTANDER	5
LA GUAJIRA	3
ATLÁNTICO	2
SUCRE	2
CASANARE	1
CÓRDOBA	1
MAGDALENA	1
BOGOTÁ, D.C.	1
<b>TOTAL</b>	<b>91</b>

DEPARTAMENTO	#
BOYACÁ	22
CUNDINAMARCA	21
MAGDALENA	19
BOLÍVAR	18
SANTANDER	17
NORTE DE SANTANDER	16
CESAR	11
SUCRE	9
ATLÁNTICO	8
LA GUAJIRA	6
VALLE DEL CAUCA	4
CASANARE	3
CÓRDOBA	3
ARAUCA	2
CAUCA	2
QUINDÍO	2
ANTIOQUIA	1
HUILA	1
NARIÑO	1
VICHADA	1
<b>TOTAL</b>	<b>167</b>



# Pronóstico de la Amenaza por Incendios de la Cobertura Vegetal



## REGIÓN CARIBE

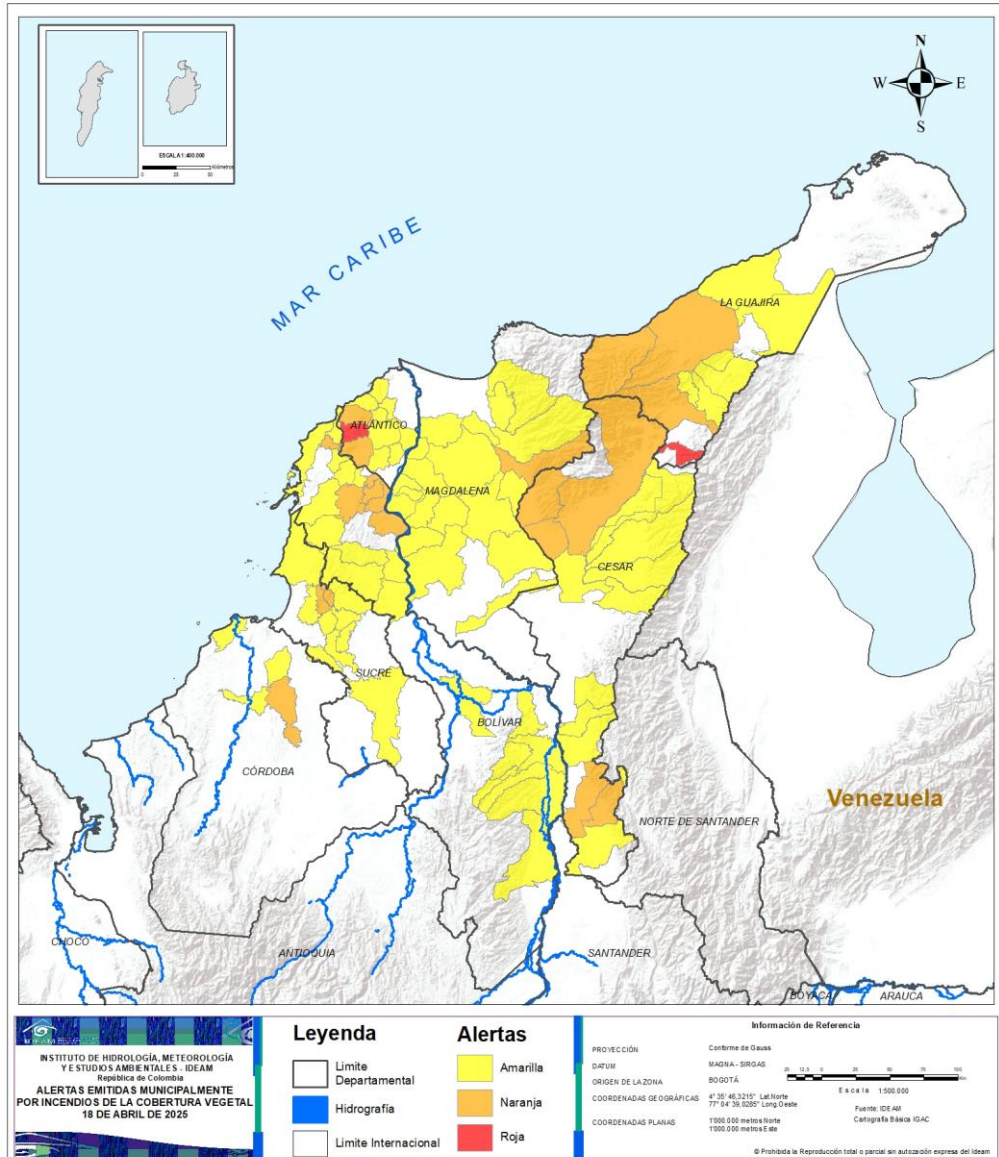

ALERTA	SITIOS PARA LOS CUALES SE GENERA LA ALERTA
	ATLÁNTICO : Luruaco. LA GUAJIRA : Urumita.
	ATLÁNTICO : Piojó, Repelón. BOLÍVAR : Arroyohondo, Calamar, Clemencia, El Guamo, Mahates. CESAR : Aguachica, Bosconia, El Copey, Río De Oro, Valledupar. CÓRDOBA : Ciénaga De Oro. LA GUAJIRA : Dibulla, Riohacha, San Juan Del Cesar. MAGDALENA : Fundación. SUCRE : Chalán, Colosó.
	ATLÁNTICO : Baranoa, Candelaria, Juan De Acosta, Manatí, Ponedera, Sabanalarga, Tubará, Usiacurí. BOLÍVAR : Arenal, Arjona, Cartagena De Indias, Córdoba, El Carmen De Bolívar, María La Baja, Morales, Norosí, Pinillos, Río Viejo, San Estanislao, San Jacinto, San Martín De Loba, Santa Catalina, Simití, Soplaviento, Villanueva, Zambrano. CESAR : Agustín Codazzi, Becerril, El Paso, González, La Gloria, La Jagua De Ibirico, La Paz, Pailitas, Pelaya, San Diego, San Martín. CÓRDOBA : Cereté, Chimá, San Bernardo Del Viento. LA GUAJIRA : Barrancas, Distracción, Fonseca, Hatonuevo, Maicao, Manaure. MAGDALENA : Algarrobo, Aracataca, Ariguani, Cerro De San Antonio, Chivolo, Ciénaga, Concordia, El Piñón, El Retén, Pedraza, Pijiño Del Carmen, Pivijay, Plato, Remolino, Sabanas De San Ángel, Salamina, Tenerife, Zapayán, Zona Bananera. SUCRE : Corozal, Los Palmitos, Morroa, Ovejas, Sampedrés, San Benito Abad, San José De Toluvié, San Juan De Betulia, San Onofre.





# Pronóstico de la Amenaza por Incendios de la Cobertura Vegetal

# REGIÓN ANDINA

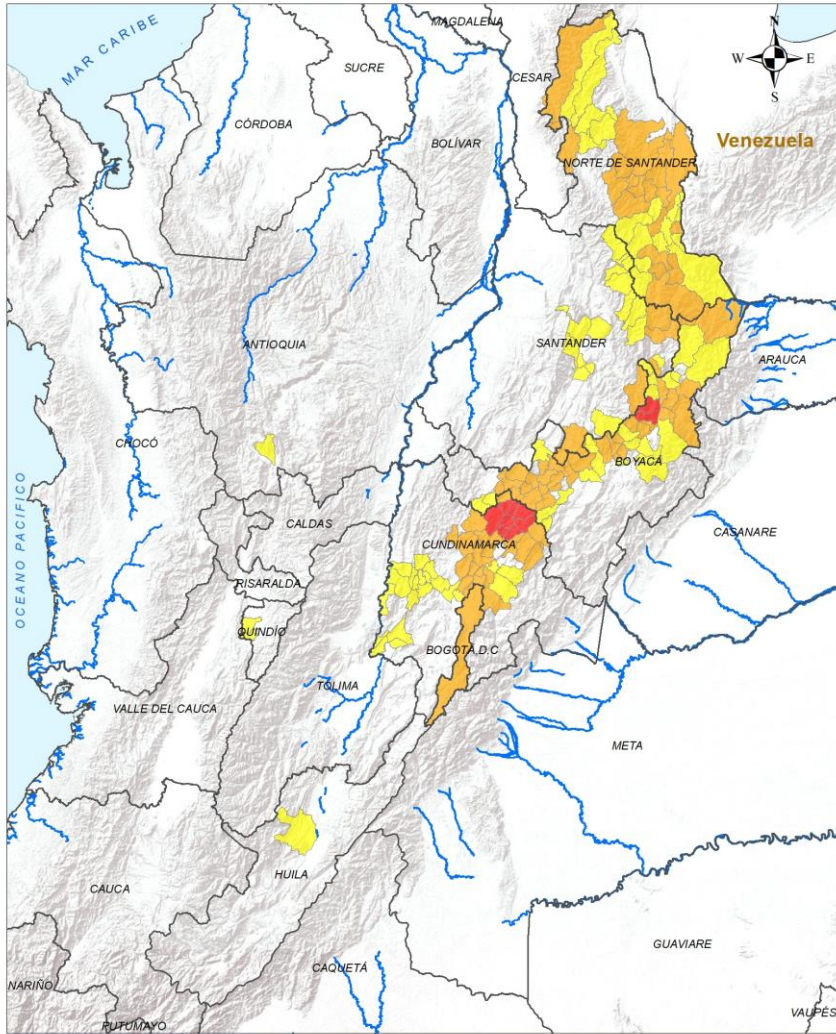

**Leyenda**

- Límite Departamental
- Hidrografía
- Límite Internacional

**Alertas**

- Amarilla
- Naranja
- Roja

**Información de Referencia**

PROYECCIÓN: Conforme a Gauss  
 DATUM: MAGNA - SIRGAS  
 ORIGEN DE LA ZONA: BOGOTÁ

COORDENADAS GEOGRÁFICAS: 4° 35' 46.3215" Lat Norte  
 77° 04' 39.8285" Long Oeste

COORDENADAS PLANAS: 1000 000 metros Norte  
 1000 000 metros Este

Escala: 1:500 000  
 Fuente: IDEAM  
 Cartografía Básica IGAC

© Prohíbida la Reproducción total o parcial sin autorización expresa del Ideam.

ALERTA	SITIOS PARA LOS CUALES SE GENERA LA ALERTA
	<p><b>BOYACÁ</b> : Sativanorte, Susacón.</p> <p><b>CUNDINAMARCA</b> : Carmen De Carupa, Cucunubá, Fúquene, Guachetá, Lenguazaque, Susa, Sutatausa, Villa De San Diego De Ubaté.</p> <p><b>NORTE DE SANTANDER</b> : Gramalote, Santiago.</p>
	<p><b>BOGOTÁ, D.C.</b> : Bogotá, D.C..</p> <p><b>BOYACÁ</b> : Arcabuco, Boavita, Caldas, Cerinza, Chiquinquirá, Chita, Chíquiza, Cubará, Cómbita, Duitama, El Cocuy, Floresta, Gachantivá, Jericó, La Uvita, Paz De Río, Ráquira, Saboyá, Samacá, San Miguel De Sema, Santa Rosa De Viterbo, Sativasur, Sora, Sotaquirá, Sutamarchán, Sáchica, Tinjacá, Tutazá, Villa De Leyva.</p> <p><b>CUNDINAMARCA</b> : Cajicá, Chocontá, Chía, Cogua, Cota, La Calera, Machetá, Pacho, San Cayetano, Simijaca, Sopó, Subachoque, Suesca, Tabio, Tausa, Tenjo, Villapinzón, Zipaquirá.</p> <p><b>NORTE DE SANTANDER</b> : Bochalema, Bucarasica, Chitagá, Cócota, El Carmen, El Zulia, Gramalote, Labateca, Lourdes, Ocaña, Pamplona, Ragonvalia, Salazar, San Cayetano, San José De Cúcuta, Santiago, Sardinata, Villa Caro.</p> <p><b>SANTANDER</b> : Capitanejo, Cerrito, Concepción, Gámbita, Onzaga.</p>



# Pronóstico de la Amenaza por Incendios de la Cobertura Vegetal

# REGIÓN ANDINA

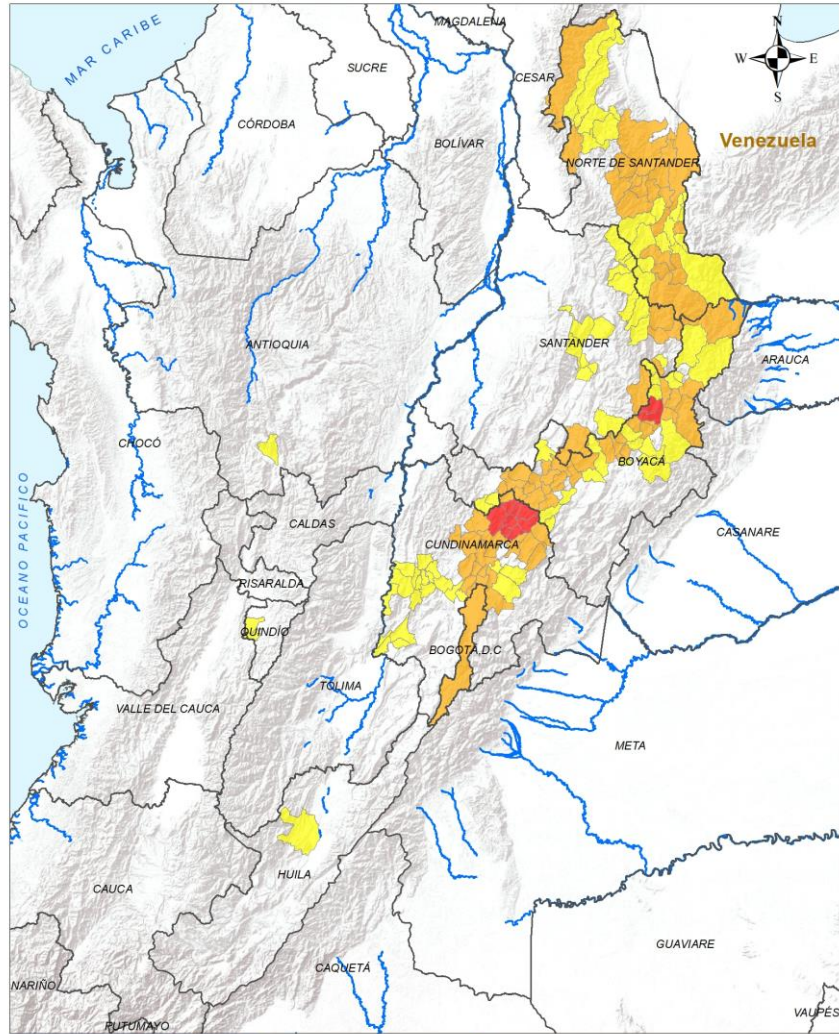

<b>LEYENDA</b> Límite Departamental Hidrografía Límite Internacional	<b>Alertas</b> Amarilla Naranja Roja	<b>Información de Referencia</b> PROYECCIÓN: Conforme a Gauss DATUM: MAGNA - SIRGAS ORIGEN DE LA ZONA: BOGOTÁ COORDENADAS GEOGRÁFICAS: 4° 35' 46.3216" Lat Norte 77° 04' 39.8285" Long Oeste COORDENADAS PLANAS: 1000 000 metros Norte 1000 000 metros Este	
		Fuente: IDEAM Cartografía Básica IGAC Escala: 1:500 000	

INSTITUTO DE HIDROLOGÍA, METEOROLOGÍA Y ESTUDIOS AMBIENTALES - IDEAM  
 República de Colombia  
**ALERTAS EMITIDAS MUNICIPALMENTE POR INCENDIOS DE LA COBERTURA VEGETAL 19 DE ABRIL DE 2025**  
 © Prohíbida la Reproducción total o parcial sin autorización expresa del Ideam

## ALERTA SITIOS PARA LOS CUALES SE GENERA LA ALERTA



- ANTIOQUIA : Fredonia.
- BOYACÁ : Belén, Betétiva, Buenavista, Chiscas, Coper, Covarachía, Guacamayas, Gámeza, Güicán De La Sierra, Mongua, Monquirá, Nobsa, Paipa, San Mateo, Soatá, Socotá, Tasco, Tipacoque, Tunja, Turmequé, Tuta, Ventaquemada.
- CUNDINAMARCA : Agua De Dios, Albán, Anolaima, Beltrán, Bituima, Chaguaní, Facatativá, Funza, Girardot, Guasca, Guatavita, Guayabal De Síquima, Madrid, Nariño, Quipile, San Juan De Rioseco, Sasaima, Tocaima, Tocancipá, Vianí, Villeta.
- HUILA : Palermo.
- NORTE DE SANTANDER : Arboledas, Chinácota, Convención, Cucutilla, Durania, Hacarí, Herrán, La Playa, Los Patios, Mutiscua, Pamplonita, San Calixto, Silos, Teorama, Toledo, Villa Del Rosario.
- QUINDÍO : La Tebaida, Montenegro.
- SANTANDER : Cabrera, California, Charta, Encino, Galán, Guaca, Los Santos, Palmar, Pinchote, San Andrés, San Miguel, Santa Bárbara, Socorro, Suratá, Tona, Vetas, Zapatoca..





# Pronóstico de la Amenaza por Incendios de la Cobertura Vegetal

## REGIÓN PACÍFICO

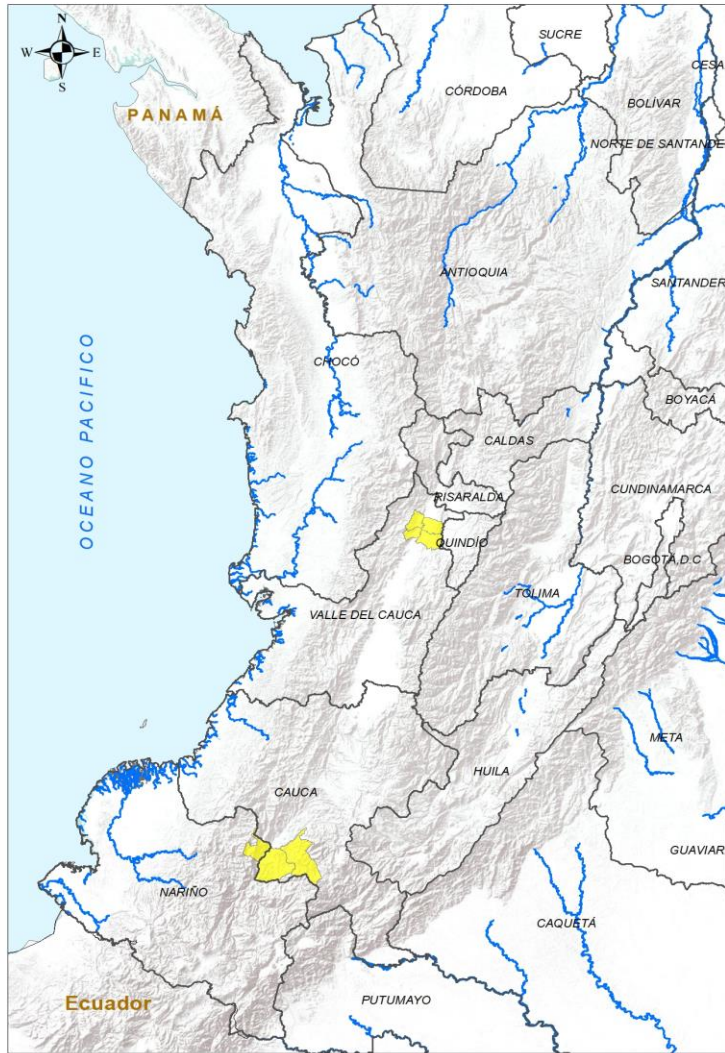

ALERTA	SITIOS PARA LOS CUALES SE GENERA LA ALERTA
	<p>CAUCA : Bolívar, Mercaderes.            NARIÑO : Leiva.            VALLE DEL CAUCA : La Unión, La Victoria, Obando, Toro.</p>

**INSTITUTO DE HIDROLOGÍA, METEOROLOGÍA Y ESTUDIOS AMBIENTALES - IDEAM**  
 República de Colombia

**ALERTAS EMITIDAS MUNICIPALMENTE POR INCENDIOS DE LA COBERTURA VEGETAL 18 DE ABRIL DE 2025**

<b>Leyenda</b>	<b>Alertas</b>	<b>Información de Referencia</b>
<ul style="list-style-type: none"> <li> Límite Departamental</li> <li> Hidrografía</li> <li> Límite Internacional</li> </ul>	<ul style="list-style-type: none"> <li> Amarilla</li> <li> Naranja</li> <li> Roja</li> </ul>	PROYECCIÓN: Conforme da Gauss DATUM: MADRID - SIRGAS ORIGEN DE LA ZONA: BOGOTÁ COORDENADAS GEOGRÁFICAS: 4° 35' 46.3215" Lat Norte, 77° 04' 39.0287" Long Oeste COORDENADAS PLANAS: 1100.000 metros Norte, 1100.000 metros Este Fuente: IDEAM, Cartografía Básica IGAC

© Prohibida la reproducción total o parcial sin autorización expresa del IDEAM





# Pronóstico de la Amenaza por Incendios de la Cobertura Vegetal

## REGIÓN ORINOQUÍA

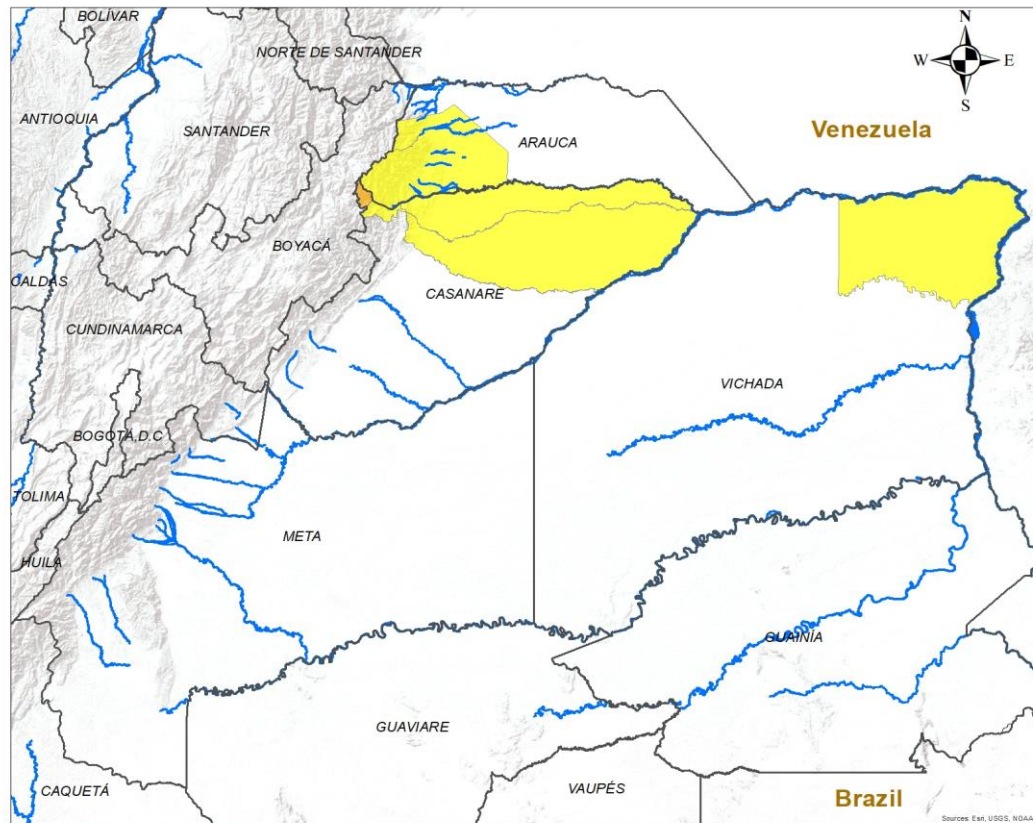

### ALERTA

### SITIOS PARA LOS CUALES SE GENERA LA ALERTA



CASANARE : La Salina.



ARAUCA : Fortul, Tame.  
CASANARE : Hato Corozal, Paz De Ariporo, Sácama.  
VICHADA : Puerto Carreño.

**INSTITUTO DE HIDROLOGIA, METEOROLOGIA Y ESTUDIOS AMBIENTALES - IDEAM**  
República de Colombia

**ALERTAS EMITIDAS MUNICIPALMENTE POR INCENDIOS DE LA COBERTURA VEGETAL 18 DE ABRIL DE 2025**

#### Legenda

- Hidrografia
- Límite Departamental
- Límite Internacional

#### Alertas

- Amarilla
- Naranja
- Roja

#### Información de Referencia

PROYECCIÓN: Conforme de Gauss  
DATUM: MAGNA - SIRGAS  
ORIGEN DE LA ZONA: BOGOTÁ

COORDENADAS GEOGRÁFICAS 4° 35' 46.3215" Lat Norte  
77° 04' 39.0285" Long Oeste

COORDENADAS PLANAS 1'000.000 metros Norte  
1'000.000 metros Este

Escala 1:500.000  
Fuente: IDEAM  
Cartografía Básica IGAC

© Prohíbe la Reproducción total o parcial sin autorización expresa del Ideam



# Pronóstico de la Amenaza por Incendios de la Cobertura Vegetal

# REGIÓN AMAZONIA



# CONDICIONES NORMALES

<p><b>INSTITUTO DE HIDROLOGIA, METEOROLOGIA Y ESTUDIOS AMBIENTALES - IDEAM</b> República de Colombia</p> <p><b>ALERTAS EMITIDAS MUNICIPALMENTE POR INCENDIOS DE LA COBERTURA VEGETAL</b> 18 DE ABRIL DE 2025</p>		<p><b>Legenda</b></p> <ul style="list-style-type: none"> <li> Hidrografía</li> <li> Límite Departamental</li> <li> Límite Internacional</li> </ul>	<p><b>Alertas</b></p> <ul style="list-style-type: none"> <li> Amarilla</li> <li> Naranja</li> <li> Roja</li> </ul>	<p><b>Información de Referencia</b></p> <p>PROYECCIÓN: Conforme de Gauss          DATUM: MAGNA - SIRGAS          ORIGEN DE LA ZONA: BOGOTÁ          COORDENADAS GEOGRÁFICAS: 4° 35' 46.3215" Lat Norte, 77° 04' 39.0285" Long Oeste          COORDENADAS PLANAS: 1'000.000 metros Norte, 1'000.000 metros Este</p> <p>Escala: 1:500.000          Fuente: IDEAM          Cartografía: Básica IGAC</p> <p>© Prohibida la Reproducción total o parcial sin autorización expresa del Ideam</p>
--	--	--	--	--





## DEFINICIONES Y RECOMENDACIONES



DEFINICIONES	RECOMENDACIONES
<p>Amenaza: Peligro latente de que un evento físico de origen natural, o causado, o inducido por la acción humana de manera accidental, se presente con una severidad suficiente para causar pérdida de vidas, lesiones u otros impactos en la salud, así como también daños y pérdidas en los bienes, la infraestructura, los medios de sustento, la prestación de servicios y los recursos ambientales (Ley 1523 de 2012).</p> <p>Conato (Incendio): Fuego de origen natural o antrópico que afecta o destruye una extensión inferior a 5.000 m<sup>2</sup>, de cualquier tipo de cobertura vegetal, ya sea en zona urbana o rural.</p> <p>Incendio de la cobertura vegetal: Fuego sobre la cobertura vegetal de origen natural o antrópico que se propaga sin control, que causa perturbaciones ecológicas afectando o destruyendo una extensión superior a 5.000 m<sup>2</sup>, ya sea en zona urbana o rural, que responde al tipo de vegetación, cantidad de combustible, oxígeno, condiciones meteorológicas, topografía, actividades humanas, entre otras.</p> <p>Incendio forestal: Un incendio forestal es un "fuego que, cualquiera sea su origen, se propaga sin control en terrenos rurales a través de vegetación leñosa, arbustiva o herbácea, ya sea viva o muerta". Es decir, no solo se queman los árboles, sino que se destruye todo un ecosistema de especies vegetales silvestres y también animales que habitan en estos terrenos. (Conaf, 2019)</p>	<p>A la comunidad en general, a los turistas y caminantes apagar debidamente las fogatas y no dejar residuos tipo vidrio que sirvan como elementos concentradores de la radiación solar e igualmente reportar a las autoridades en caso de ocurrencia de incendios.</p> <p>A los consejos departamentales y municipales, las autoridades ambientales regionales y locales, mantener activos los planes de prevención y atención de incendios con el fin de evitar la ocurrencia y propagación de los mismos especialmente en áreas de reserva forestal y del Sistema Nacional de Parques Nacionales Naturales.</p> <p>A los sistemas regionales y locales de bomberos disponer de los elementos necesarios para la atención oportuna de eventos de incendio de la cobertura vegetal</p>



## Pronóstico de la Amenaza por Incendios de la Cobertura Vegetal



**Ghisliane Echeverry Prieto | Directora General**  
**MY. Diana Carolina Rueda Dimate | Jefe Oficina del Servicio de Pronóstico y Alertas**

**Elaboró:**

Yira Nathalie Fonseca Parga (Profesional de turno).

**OFICINA DEL SERVICIO DE PRONÓSTICO Y ALERTAS**

<http://www.ideam.gov.co>

**Correos electrónicos:** [servicio@ideam.gov.co](mailto:servicio@ideam.gov.co), [alertas@ideam.gov.co](mailto:alertas@ideam.gov.co)

Calle 25D N° 96B - 70, piso 3. Bogotá, D.C.

Teléfono: 3075625 ext. 1334 -1336.

### VISITA NUESTRAS REDES SOCIALES



InstitutoIDEAM



@IDEAMColombia



IdeamColombia



Ideam.Instituto