

Pronóstico Nacional de tiempo para los días 10, 11 y 12 de julio de 2024

N° 052

Oficina del Servicio de Pronósticos y Alertas

Actualización: 9 de julio de 2024 – 15:30 HLC

Guía de interpretación de los mapas de pronóstico

Madrugada

Jornada pronosticada

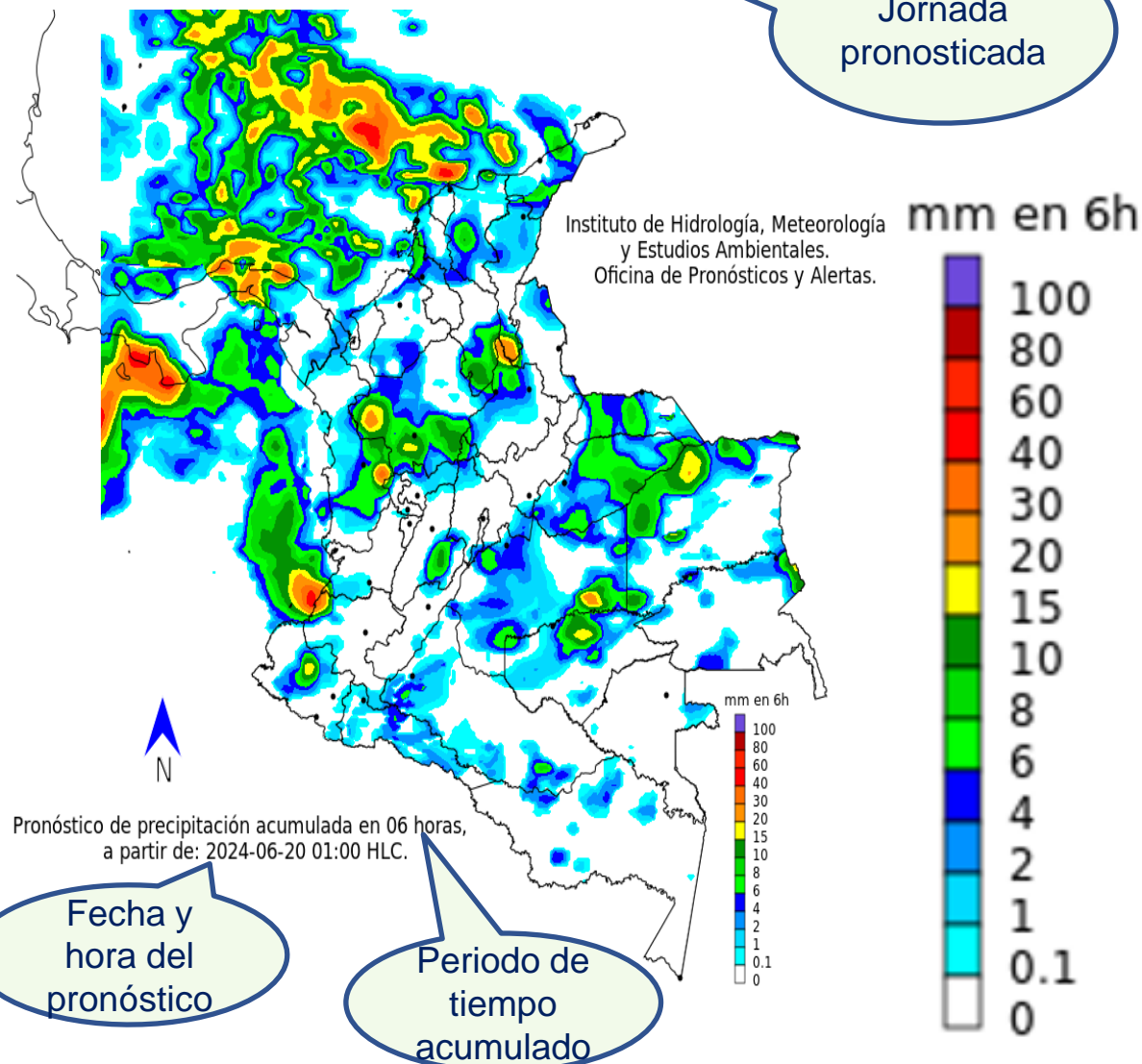

El mapa es el resultado del análisis realizado por los meteorólogos del Ideam basado en la interpretación de las condiciones sinópticas, imágenes satelitales, radares y otros instrumentos meteorológicos, así como, simulaciones realizadas por modelos numéricos.

Este mapa representa las condiciones más **probables** de precipitaciones acumuladas en el periodo de tiempo (##horas), fecha y jornada indicada en el mapa.

Convenciones

- Morado: Probabilidad de lluvias muy fuertes.
- Tonos Rojo: Probabilidad lluvias fuertes.
- Tonos Naranja: Probabilidad precipitaciones de intensidad moderada.
- Amarillo: Probabilidad precipitaciones de intensidad moderada.
- Tonos Verdes: Probabilidad precipitaciones de intensidad moderada.
- Tonos Azul: Probabilidad precipitaciones de baja intensidad.
- Blanco: Probabilidad ausencia de precipitaciones pronosticadas.

Pronóstico 10 de julio de 2024

Madrugada

Mañana

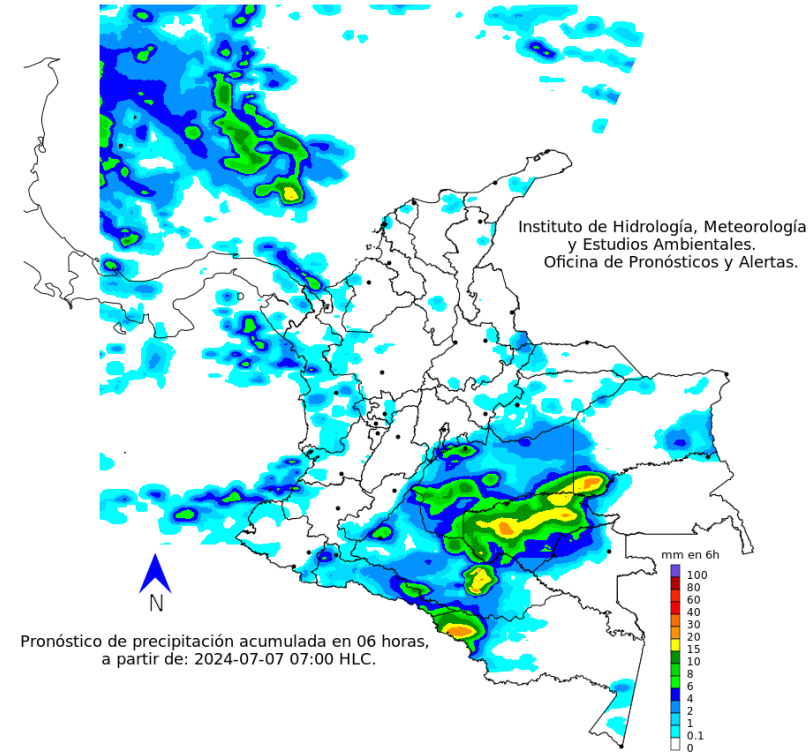
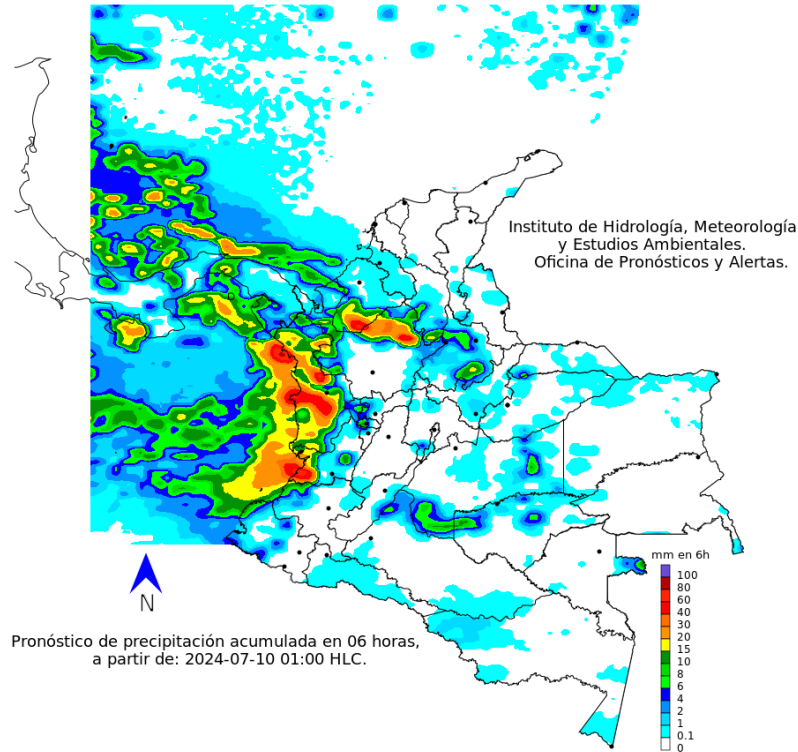

mm en 6h

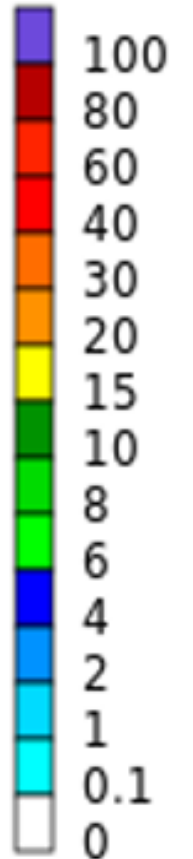

Convenciones

- Morado: Probabilidad de lluvias muy fuertes.
- Tonos Rojo: Probabilidad lluvias fuertes.
- Tonos Naranja: Probabilidad precipitaciones de intensidad moderada.
- Amarillo: Probabilidad precipitaciones de intensidad moderada.
- Tonos Verdes: Probabilidad precipitaciones de intensidad moderada.
- Tonos Azules: Probabilidad precipitaciones de baja intensidad.
- Blanco: Probabilidad ausencia de precipitaciones pronosticadas.

Pronóstico 10 de julio de 2024

Tarde

Noche

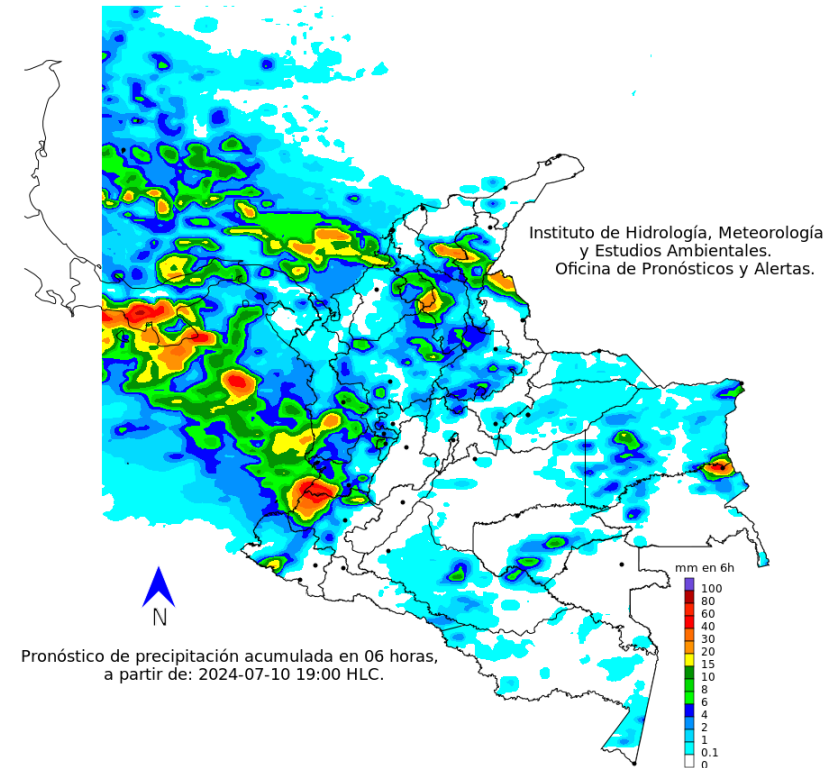
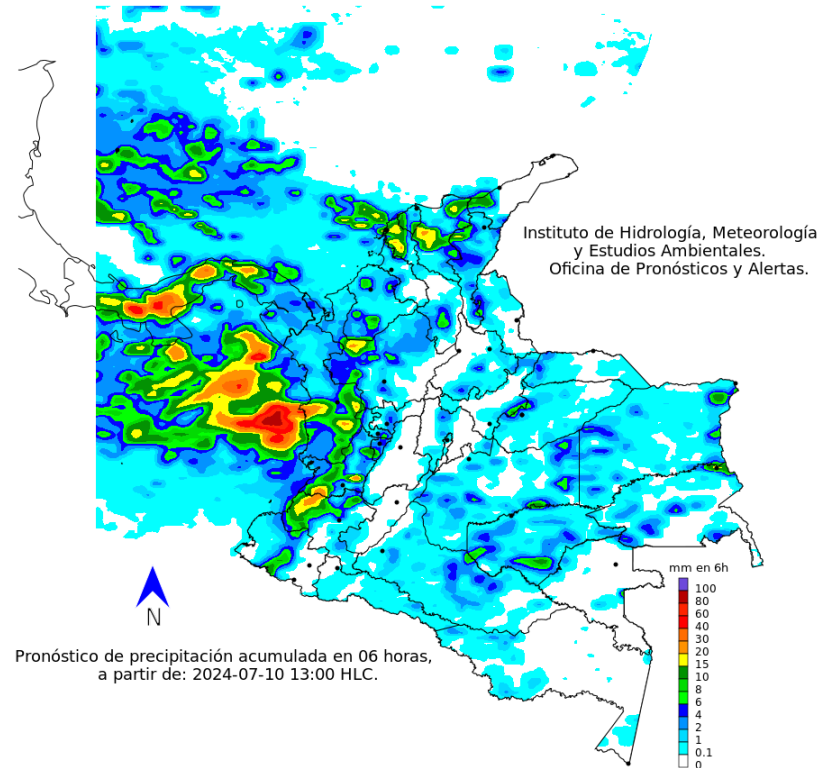

mm en 6h

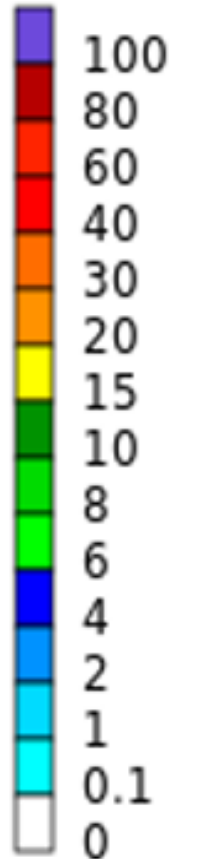

Convenciones

- Morado: Probabilidad de lluvias muy fuertes.
- Tonos Rojo: Probabilidad lluvias fuertes.
- Tonos Naranja: Probabilidad precipitaciones de intensidad moderada.
- Amarillo: Probabilidad precipitaciones de intensidad moderada.
- Tonos Verdes: Probabilidad precipitaciones de intensidad moderada.
- Tonos Azul: Probabilidad precipitaciones de baja intensidad.
- Blanco: Probabilidad ausencia de precipitaciones pronosticadas.

Pronóstico 11 de julio de 2024



Madrugada

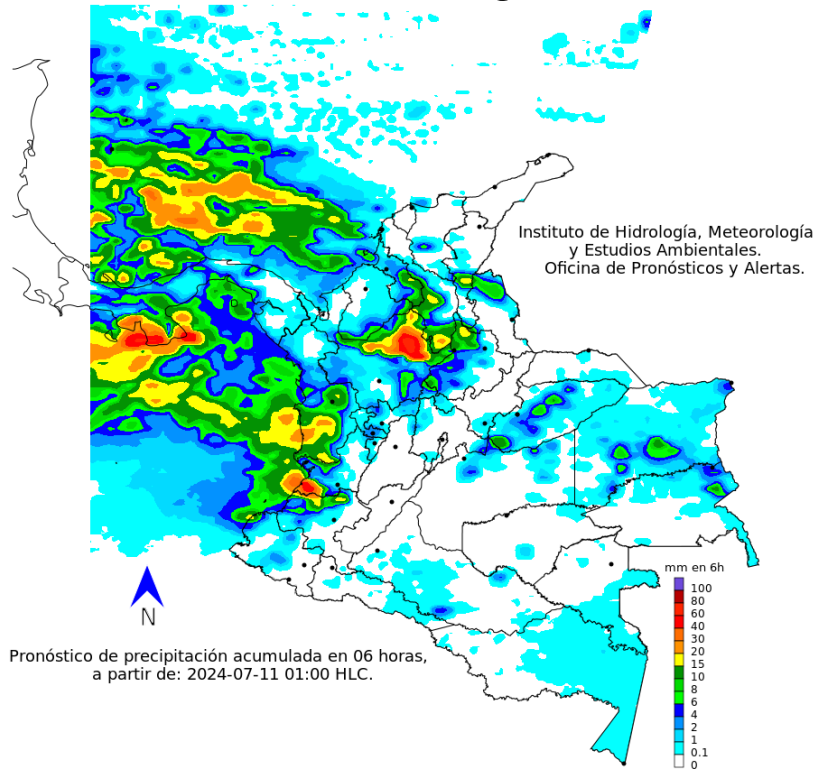

Mañana

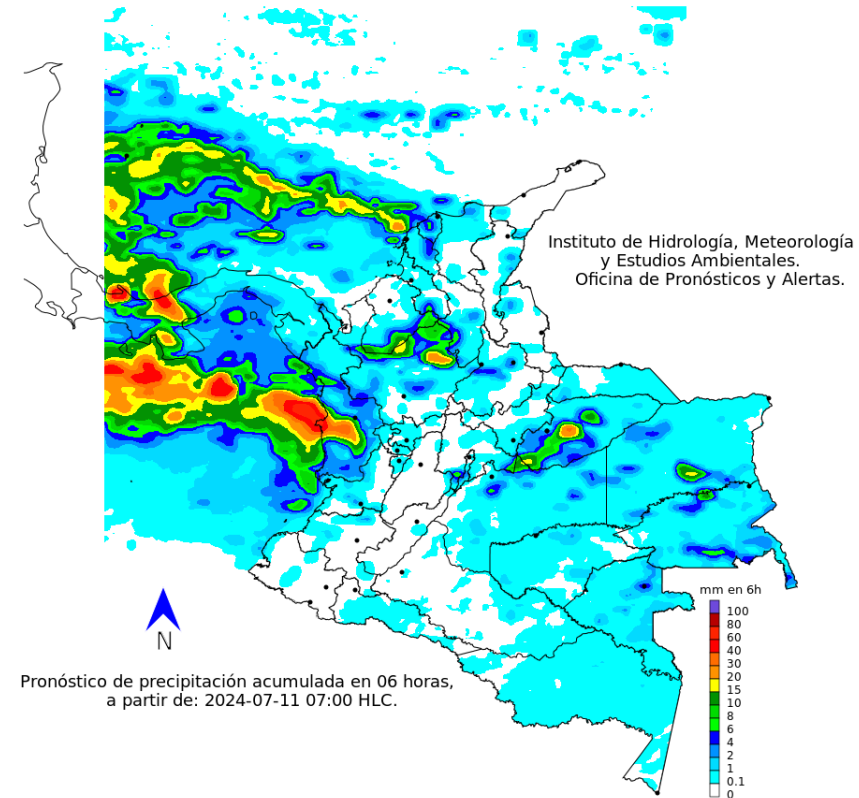

mm en 6h

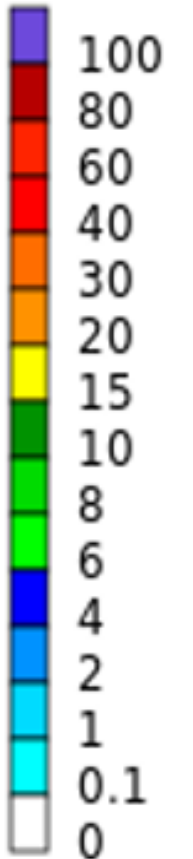

Convenciones

- Morado: Probabilidad de lluvias muy fuertes.
- Tonos Rojo: Probabilidad lluvias fuertes.
- Tonos Naranja: Probabilidad precipitaciones de intensidad moderada.
- Amarillo: Probabilidad precipitaciones de intensidad moderada.
- Tonos Verdes: Probabilidad precipitaciones de intensidad moderada.
- Tonos Azul: Probabilidad precipitaciones de baja intensidad.
- Blanco: Probabilidad ausencia de precipitaciones pronosticadas.

Pronóstico 11 de julio de 2024

Tarde

Noche

mm en 6h

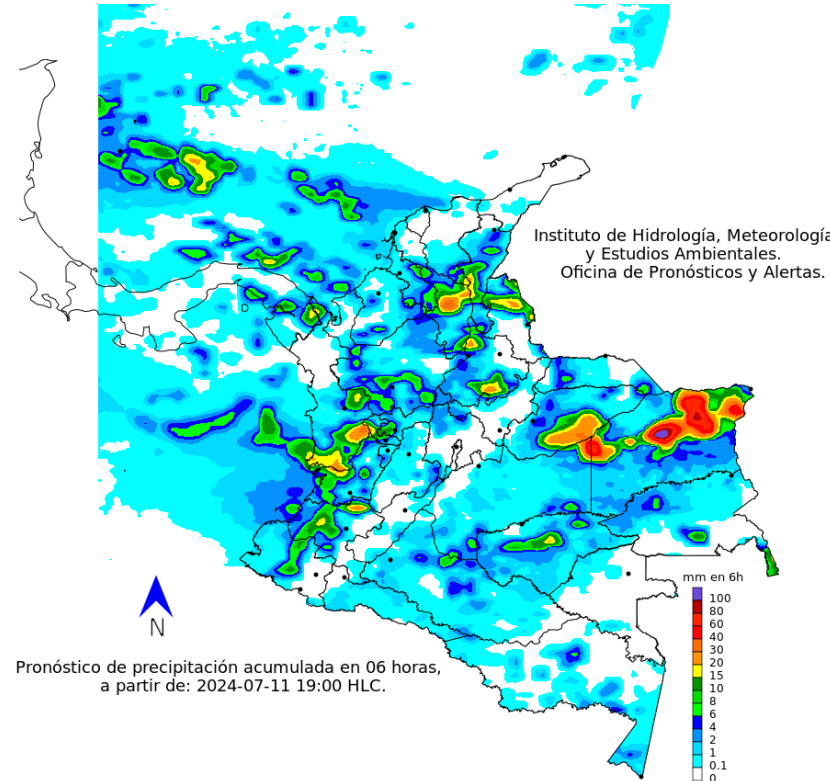
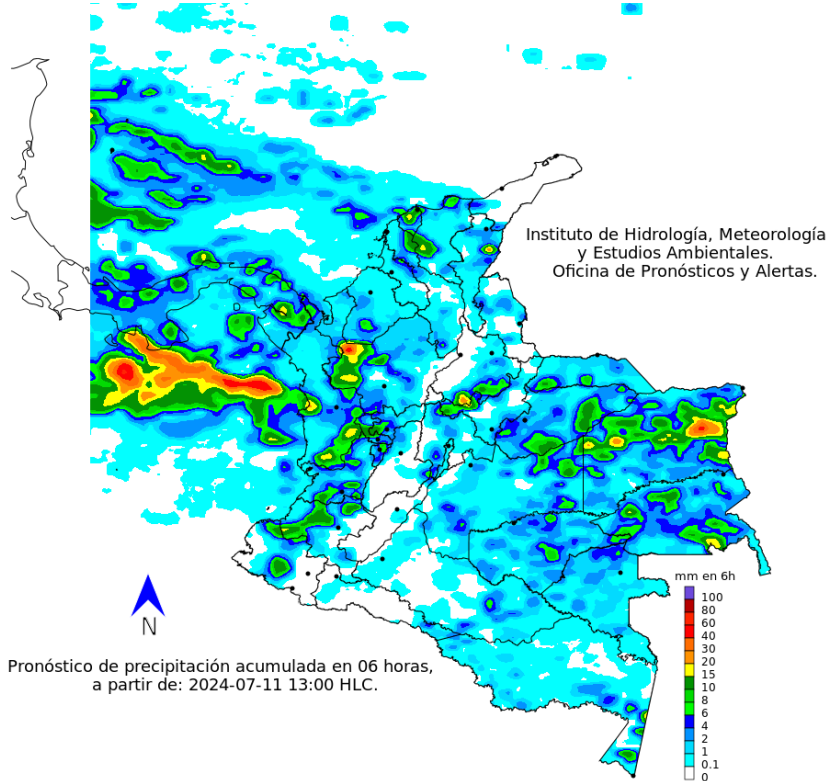
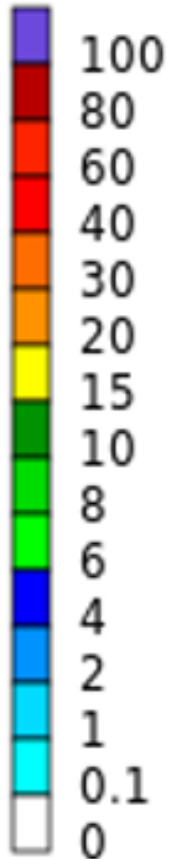

Convenciones

- Morado: Probabilidad de lluvias muy fuertes.
- Tonos Rojo: Probabilidad lluvias fuertes.
- Tonos Naranja: Probabilidad precipitaciones de intensidad moderada.
- Amarillo: Probabilidad precipitaciones de intensidad moderada.
- Tonos Verdes: Probabilidad precipitaciones de intensidad moderada.
- Tonos Azul: Probabilidad precipitaciones de baja intensidad.
- Blanco: Probabilidad ausencia de precipitaciones pronosticadas.

Pronóstico 12 de julio de 2024

Madrugada

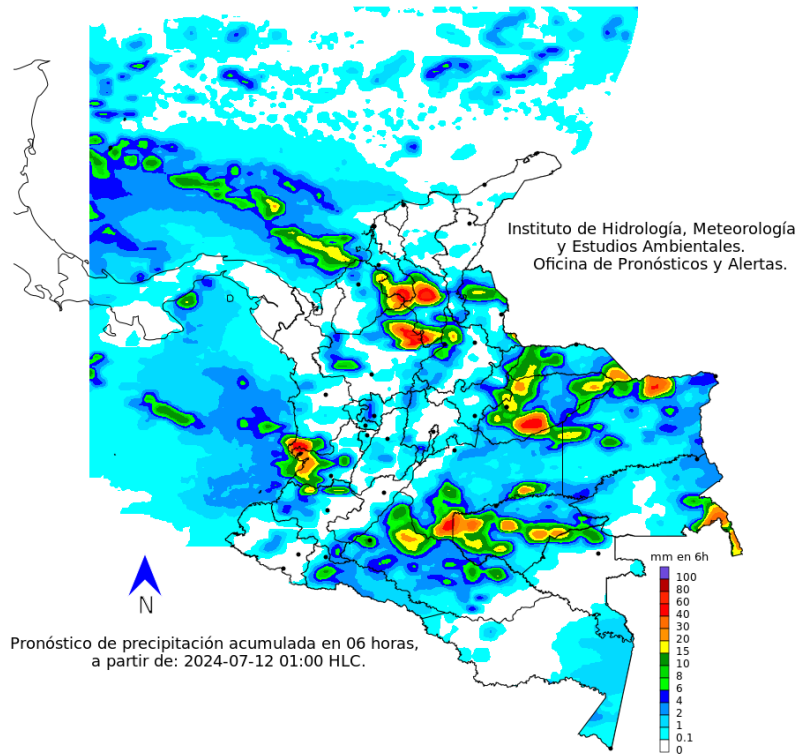

Mañana

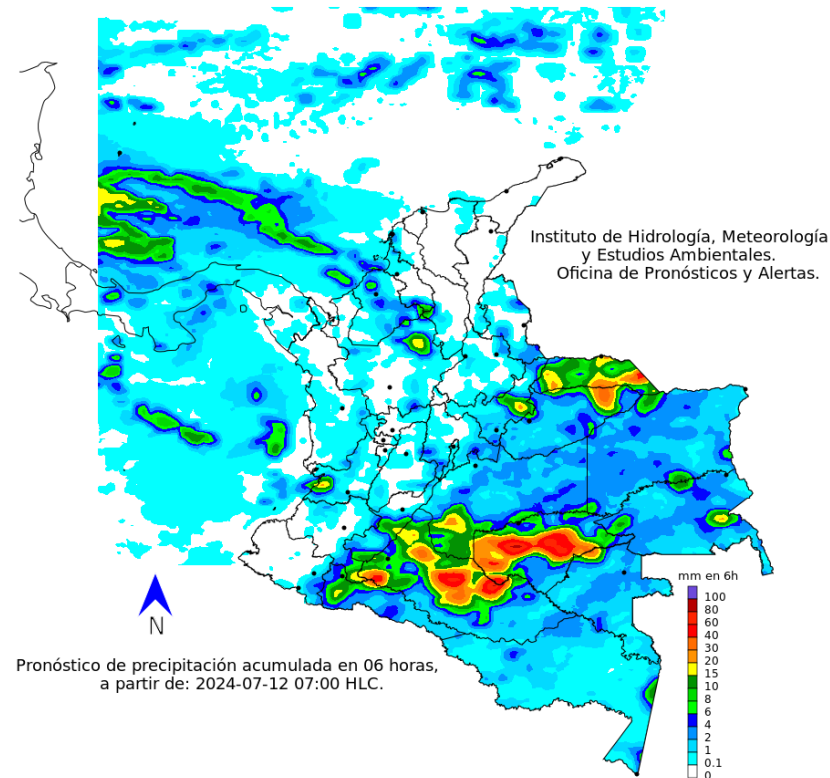

mm en 6h

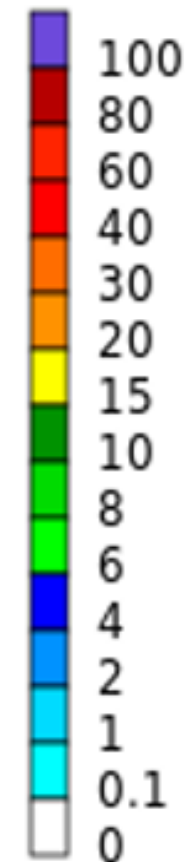

Convenciones

- Morado: Probabilidad de lluvias muy fuertes.
- Tonos Rojo: Probabilidad lluvias fuertes.
- Tonos Naranja: Probabilidad precipitaciones de intensidad moderada.
- Amarillo: Probabilidad precipitaciones de intensidad moderada.
- Tonos Verdes: Probabilidad precipitaciones de intensidad moderada.
- Tonos Azul: Probabilidad precipitaciones de baja intensidad.
- Blanco: Probabilidad ausencia de precipitaciones pronosticadas.

Pronóstico 12 de julio de 2024



Tarde

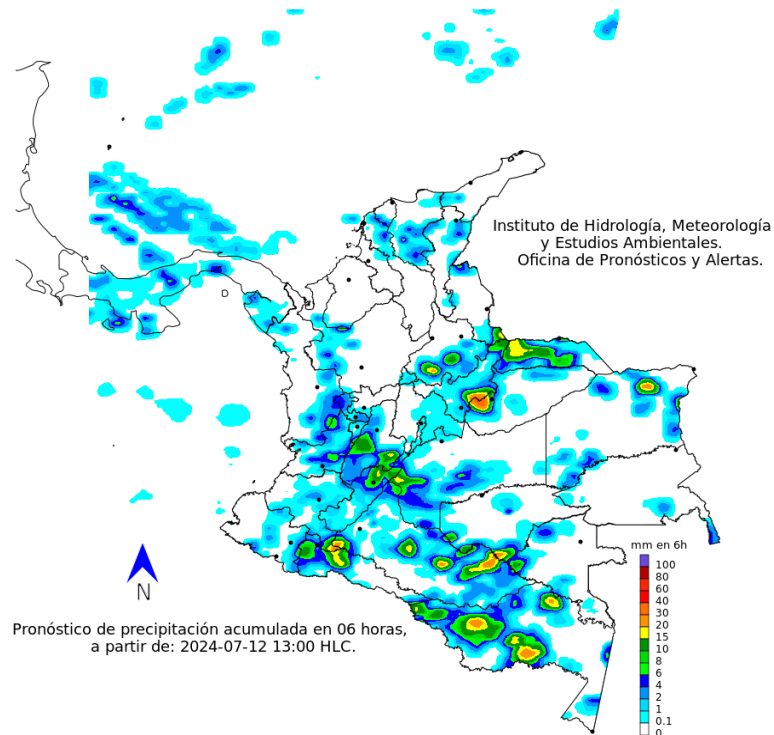

Noche

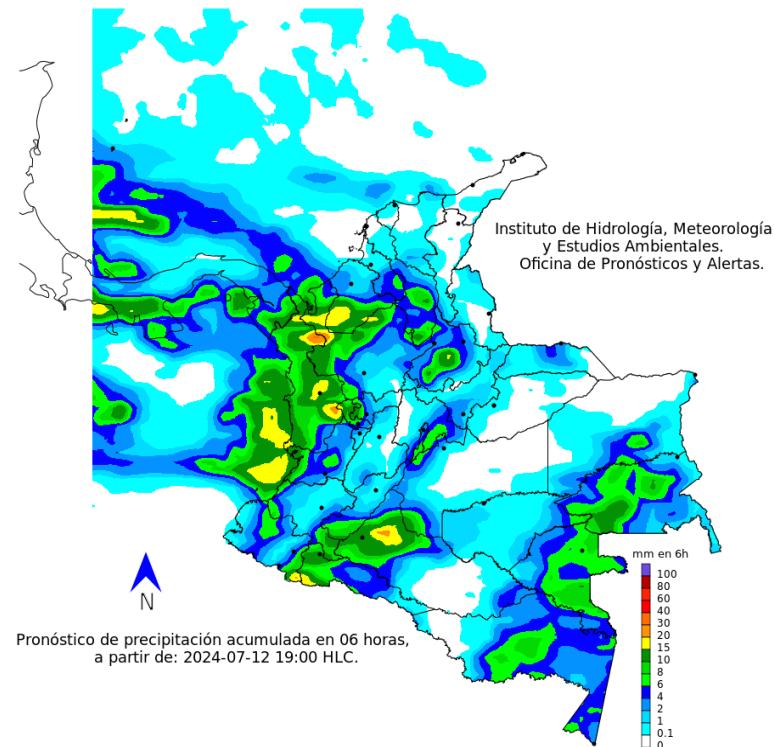

mm en 6h

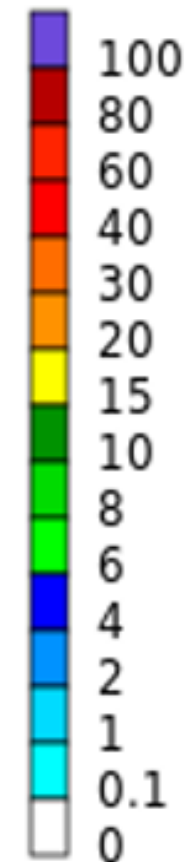

Convenciones

- Morado: Probabilidad de lluvias muy fuertes.
- Tonos Rojo: Probabilidad lluvias fuertes.
- Tonos Naranja: Probabilidad precipitaciones de intensidad moderada.
- Amarillo: Probabilidad precipitaciones de intensidad moderada.
- Tonos Verdes: Probabilidad precipitaciones de intensidad moderada.
- Tonos Azul: Probabilidad precipitaciones de baja intensidad.
- Blanco: Probabilidad ausencia de precipitaciones pronosticadas.



Resumen de Alertas Hidrológicas



Actualización: 09 de julio de 2024 18:00 HLC

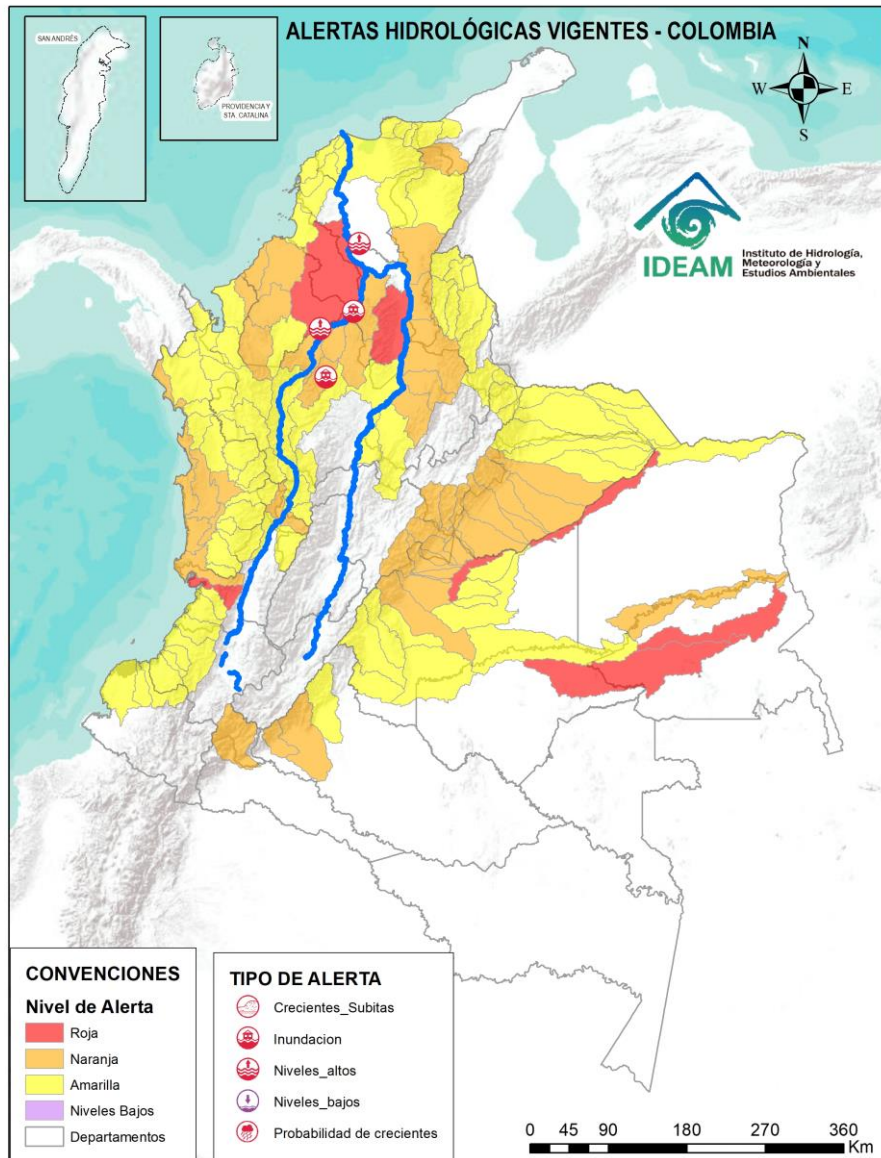

ALERTAS POR PROBABILIDAD DE CRECIENTES SÚBITAS Y/O INUNDACIONES

| Area Hidrográfica | # de Subzonas |
|-------------------|---------------|
| Orinoco | 4 |
| Magdalena Cauca | 2 |
| Pacífico | 1 |
| TOTAL | 7 |

| Area Hidrográfica | # de Subzonas |
|-------------------|---------------|
| Orinoco | 19 |
| Magdalena Cauca | 14 |
| Caribe | 6 |
| Pacífico | 5 |
| Amazonas | 3 |
| TOTAL | 47 |

| Area Hidrográfica | # de Subzonas |
|-------------------|---------------|
| Caribe | 31 |
| Orinoco | 24 |
| Magdalena Cauca | 21 |
| Pacífico | 16 |
| Amazonas | 1 |
| TOTAL | 93 |

TOTAL ALERTAS HIDROLÓGICAS 147

ALERTAS PUNTUALES POR INUNDACIONES Y/O CRECIENTE SÚBITAS

| Area Hidrográfica | # de Subzonas |
|-------------------|---------------|
| Magdalena Cauca | 4 |
| TOTAL | 4 |

ALERTAS PUNTUALES POR NIVELES BAJOS

| Area Hidrográfica | # de Subzonas |
|-------------------|---------------|
| TOTAL | 0 |

Nota 1: Las alertas hidrológicas pueden ser corregidas y/o actualizadas en el futuro. No representa una certificación oficial del IDEAM.
 Nota 2: Es probable que los eventos hidrológicos reportados en las alertas emitidas no se estén presentando sobre los ríos principales sino sobre sus afluentes.
 Nota 3: El IDEAM le sugiere a la población ribereña estar muy atentos al comportamiento de los niveles de los ríos y atender las recomendaciones que la Unidad Nacional de Gestión del Riesgo de Desastres (UNGRD) emita para la implementación de medidas de contingencia ante posibles afectaciones por desbordamientos e inundaciones.
 Nota 4: Dentro de las alertas emitidas no se contemplan aquellas asociadas a desabastecimientos. En caso de requerir información asociada a estos reportes consultar en contactenos@gestiondelriesgo.gov.co

FEWS COLOMBIA
 SISTEMA DE PRONÓSTICOS HIDROLÓGICOS Y ALERTAS TEMPRANAS

- Consulte aquí el estado de los niveles en los ríos del país: <http://fews.ideam.gov.co/colombia/MapaEstacionesColombiaEstadoNivel>



Pronóstico de la Amenaza por Deslizamientos de Tierra



Actualización: 9 de julio de 2024

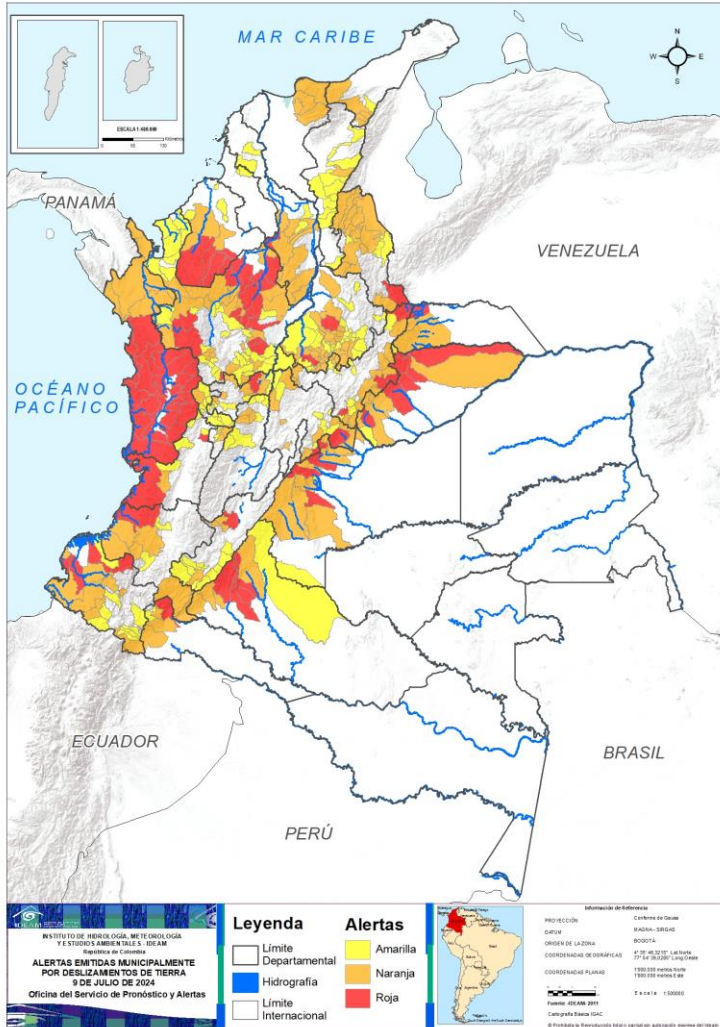

Municipios por regiones:

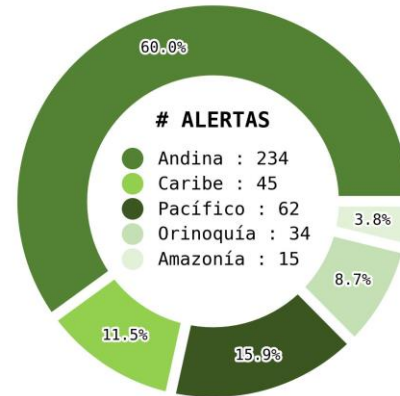

TOTAL MUNICIPIOS : 390

FECHA : 2024-07-09

| DEPARTAMENTO | # |
|--------------------|-----------|
| CHOCÓ | 22 |
| ANTIOQUIA | 15 |
| CASANARE | 7 |
| BOYACÁ | 5 |
| CAQUETÁ | 4 |
| CÓRDOBA | 4 |
| META | 4 |
| NARIÑO | 3 |
| CUNDINAMARCA | 2 |
| SANTANDER | 2 |
| VALLE DEL CAUCA | 2 |
| ARAUCA | 1 |
| BOLÍVAR | 1 |
| CALDAS | 1 |
| CAUCA | 1 |
| NORTE DE SANTANDER | 1 |
| PUTUMAYO | 1 |
| HUILA | 1 |
| TOTAL | 77 |

| DEPARTAMENTO | # |
|--------------------|------------|
| ANTIOQUIA | 22 |
| SANTANDER | 19 |
| BOYACÁ | 16 |
| NORTE DE SANTANDER | 13 |
| META | 11 |
| BOLÍVAR | 8 |
| CUNDINAMARCA | 8 |
| CALDAS | 7 |
| CASANARE | 6 |
| CAUCA | 6 |
| NARIÑO | 6 |
| CHOCÓ | 5 |
| LA GUAJIRA | 5 |
| CAQUETÁ | 4 |
| MAGDALENA | 4 |
| CÓRDOBA | 3 |
| PUTUMAYO | 3 |
| HUILA | 3 |
| QUINDÍO | 3 |
| TOLIMA | 3 |
| ARAUCA | 2 |
| VALLE DEL CAUCA | 1 |
| CESAR | 1 |
| RISARALDA | 1 |
| TOTAL | 160 |

| DEPARTAMENTO | # |
|--------------------|------------|
| ANTIOQUIA | 30 |
| SANTANDER | 28 |
| HUILA | 11 |
| BOYACÁ | 10 |
| CESAR | 9 |
| RISARALDA | 9 |
| NARIÑO | 8 |
| CUNDINAMARCA | 7 |
| CALDAS | 6 |
| VALLE DEL CAUCA | 6 |
| TOLIMA | 6 |
| BOLÍVAR | 4 |
| CÓRDOBA | 3 |
| NORTE DE SANTANDER | 3 |
| CASANARE | 2 |
| CAUCA | 2 |
| PUTUMAYO | 2 |
| QUINDÍO | 2 |
| SUCRE | 2 |
| CAQUETÁ | 1 |
| META | 1 |
| LA GUAJIRA | 1 |
| TOTAL | 153 |



Pronóstico de la Amenaza por Incendios de la Cobertura Vegetal

Actualización | 9 de julio de 2024



Municipios por regiones:

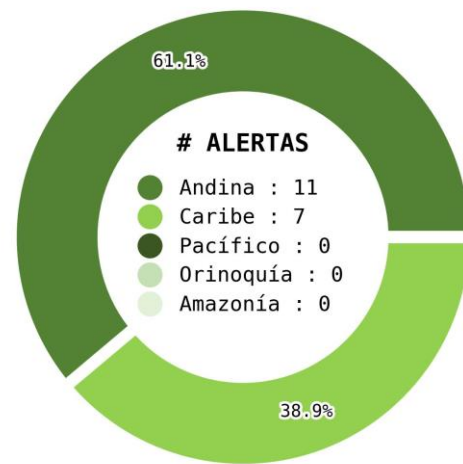

TOTAL MUNICIPIOS : 18
 FECHA : 2024-07-09

| DEPARTAMENTO | # |
|--------------|----------|
| CUNDINAMARCA | 1 |
| TOTAL | 1 |

| DEPARTAMENTO | # |
|--------------|----------|
| ANTIOQUIA | 1 |
| CUNDINAMARCA | 1 |
| TOTAL | 2 |

| DEPARTAMENTO | # |
|--------------------|-----------|
| LA GUAJIRA | 4 |
| CUNDINAMARCA | 2 |
| SANTANDER | 2 |
| TOLIMA | 2 |
| ANTIOQUIA | 1 |
| ATLÁNTICO | 1 |
| BOLÍVAR | 1 |
| CESAR | 1 |
| NORTE DE SANTANDER | 1 |
| TOTAL | 15 |

Ghisliane Echeverry Prieto | Directora General IDEAM
Ingrid Tatiana Sierra | Jefe Oficina del Servicio de Pronósticos y Alertas

Elaboró:

OFICINA DEL SERVICIO DE PRONÓSTICO Y ALERTAS

Rodney Poveda (Meteorología)

Alexander Villamizar H (Hidrología)

Ana Milena Rincón Loaiza (Deslizamientos de Tierra)

Carolina Valencia Monroy (Incendios de la Cobertura Vegetal)