

INFORME TÉCNICO DIARIO N° 362

El IDEAM comunica al Sistema Nacional de Gestión del Riesgo (SNGR) y al Sistema Nacional Ambiental (SINA).

Bogotá D. C., viernes 28 de diciembre de 2018.

Hora de actualización:
01:00 p.m.

IMAGEN SATELITAL

Canal Infrarrojo – GOES 16 | 28 de diciembre de 2018 | 12:30 p.m.

CONDICIONES HIDROMETEOROLÓGICAS ACTUALES

Durante las últimas horas han prevalecido condiciones de tiempo seco y escasa nubosidad en gran parte del país, salvo en Chocó y Trapecio Amazónico donde se han reportado lluvias. El pronóstico indica probabilidad de lluvias en Chocó, litorales de Cauca, Valle del Cauca y Nariño, Amazonas y Guainía. Se prevé así mismo, descensos significativos de la temperatura del aire con probabilidad de ocurrencia de heladas en municipios del altiplano Cundiboyacense.

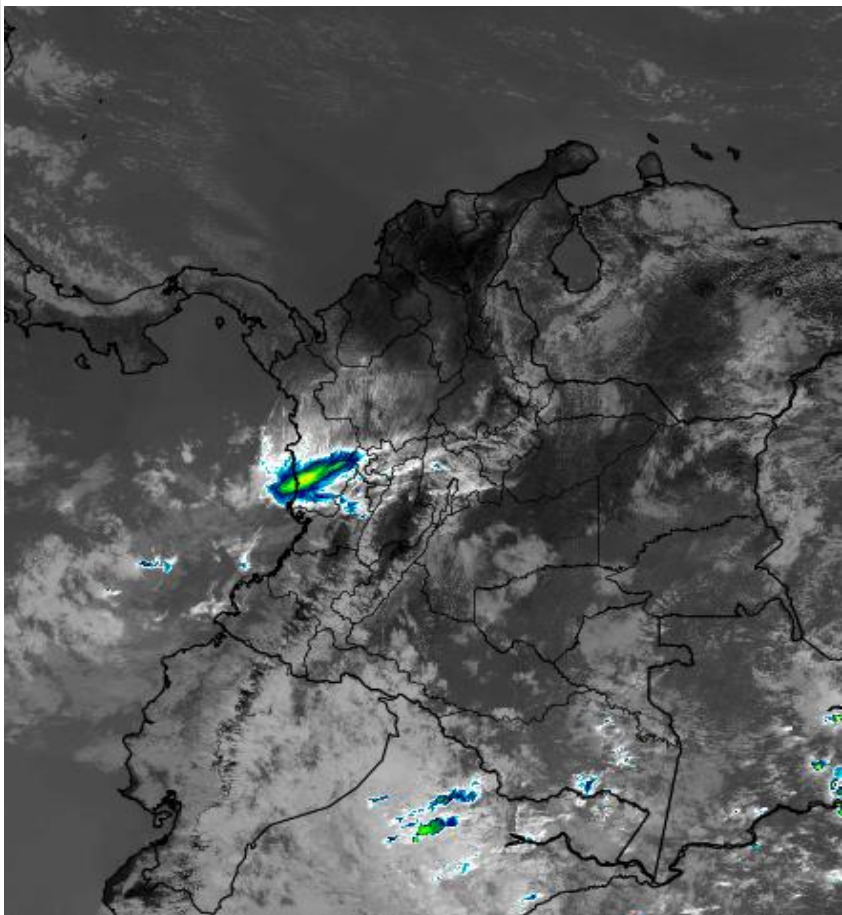

Consulte todos los días el pronóstico del tiempo y las alertas hidrometeorológicas vigentes del IDEAM, en un formato de calidad. Alrededor de las 7:30 a. m. está a disposición del público en www.ideam.gov.co.

Se puede ver también en dispositivos móviles **AQUÍ**





LO MÁS DESTACADO

LLUVIAS REGISTRADAS EN LAS ÚLTIMAS 24 HORAS

- Gran parte del país ha reportado condiciones secas con cielo entre despejado y parcialmente nublado, salvo áreas ubicadas en los departamentos de Chocó y Amazonas donde hubo registro de lluvias ligeras, alcanzando el mayor volumen en el municipio de **Mitú**, estación Villa Fátima (**Vaupés**) con **86,0 mm**.

ALERTA ROJA

- Por alta posibilidad de ocurrencia de incendios de la cobertura vegetal en zonas de bosques, cultivos y pastos localizadas en los departamentos de Atlántico, Bolívar, Cesar, Córdoba, La Guajira, Magdalena y Sucre, en la región Caribe; Antioquia, Boyacá, Cauca, Cundinamarca, Huila, Nariño, Norte de Santander, Tolima, Santander y Valle del Cauca, en la región Andina y Arauca, Casanare, Meta y Vichada, en la Orinoquía.
- Por viento y oleaje con valores por encima de lo normal en amplios sectores del mar Caribe colombiano, tanto en proximidades a la costa como en alta mar.
- Por descensos significativos de las temperaturas mínimas del aire con posibilidad de heladas en el altiplano Cundiboyacense.

ALERTA NARANJA

- Por moderada posibilidad de ocurrencia de incendios de la cobertura vegetal en zonas de bosques, cultivos y pastos en zonas de las regiones Andina, Caribe y Orinoquía.
- Por moderada probabilidad de deslizamientos de tierra detonados por lluvias, en sectores inestables o de alta pendiente ubicados en los departamentos de Chocó y Nariño.
- Por niveles bajos en el río Magdalena especialmente entre Barrancabermeja y Puerto Wilches, Santander.
- Por descensos significativos de las temperaturas mínimas del aire en áreas de Boyacá, Cundinamarca, Santander, Norte de Santander y Antioquia.

ALERTA AMARILLA

- Por baja posibilidad de deslizamientos de tierra detonados por lluvias en sectores inestables o de alta pendiente, ubicados en las regiones Andina, Pacífica, Orinoquía y Amazonia.
- Por pleamar hasta el día de hoy 28 en el litoral Caribe y hasta el día 30 de diciembre sobre la costa Pacífica colombiana.
- Por niveles altos en los ríos Quito, Andágueda y Cabi entre otros, localizados en la cuenca alta y media del río Atrato.

PRONÓSTICO CONDICIONES METEOROLÓGICAS ESPECIALES

ÁREA DEL VOLCÁN GALERAS

En la mayor parte de la jornada se estima cielo parcialmente cubierto con tiempo seco, mientras que finalizando la tarde y en horas de la noche se espera aumento de nubosidad con precipitaciones entre ligeras y moderadas.

EL SERVICIO GEOLÓGICO COLOMBIANO reporta en nivel AMARILLO (III): CAMBIOS EN EL COMPORTAMIENTO DE LA ACTIVIDAD VOLCÁNICA. Lat: 155 Lon: -77.37

ELEVACIÓN (pies)	DIRECCIÓN	VELOCIDAD	
		NUDOS	Km/h
10.000	ESTE	10 - 15	18 - 27
18.000	ESTE	10 - 15	18 - 27
24.000	NOROESTE	15 - 20	27 - 37
30.000	ESTE	Mayor a 40	Mayor a 74

ÁREA DEL VOLCÁN NEVADO DEL HUILA

En las horas de la mañana se prevé tiempo seco. Después del mediodía se incrementará la nubosidad con precipitaciones ligeras y ocasionales.

EL SERVICIO GEOLÓGICO COLOMBIANO reporta en nivel AMARILLO (III): CAMBIOS EN EL COMPORTAMIENTO DE LA ACTIVIDAD VOLCÁNICA. Lat:2.32 Lon:-76.05

ELEVACIÓN (pies)	DIRECCIÓN	VELOCIDAD	
		NUDOS	Km/h
10.000	ESTE-SURESTE	10 - 15	18 - 27
18.000	ESTE	5 - 10	9 - 18
24.000	NOROESTE	15 - 20	27 - 37
30.000	ESTE	Mayor a 40	Mayor a 74

ÁREA DEL VOLCÁN CERRO MACHÍN

Durante la jornada se prevé cielo ligeramente nublado y soleado.

EL SERVICIO GEOLÓGICO COLOMBIANO reporta en nivel AMARILLO (III): CAMBIOS EN EL COMPORTAMIENTO DE LA ACTIVIDAD VOLCÁNICA. Lat:4.89 Lon:-75.62

ELEVACIÓN (pies)	DIRECCIÓN	VELOCIDAD	
		NUDOS	Km/h
10.000	SURESTE	5 - 10	9 - 18
18.000	ESTE	5 - 10	9 - 18
24.000	NOROESTE	10 - 15	18 - 27
30.000	ESTE	35 - 40	64 - 74

ÁREA DEL VOLCÁN NEVADO DEL RUIZ

Durante la jornada se prevé cielo ligeramente nublado y soleado.

EL SERVICIO GEOLÓGICO COLOMBIANO reporta en nivel AMARILLO (III): CAMBIOS EN EL COMPORTAMIENTO DE LA ACTIVIDAD VOLCÁNICA. Lat:0.81-Lon:77.93 Lat:0.76 Lon:-77.95

ELEVACIÓN (pies)	DIRECCIÓN	VELOCIDAD	
		NUDOS	Km/h
10.000	ESTE-SURESTE	5 - 10	9 - 18
18.000	ESTE	10 - 15	18 - 27
24.000	NORTE-NOROESTE	10 - 15	18 - 27
30.000	ESTE	30 - 35	55 - 64

ÁREA DEL COMPLEJO VOLCÁNICO CHILES-CERRO NEGRO DE MAYASQUER

Durante las horas de la mañana y tarde se estima tiempo seco con cielo parcialmente cubierto. En la noche son previstas precipitaciones.

EL SERVICIO GEOLÓGICO COLOMBIANO reporta en nivel AMARILLO (III): CAMBIOS EN EL COMPORTAMIENTO DE LA ACTIVIDAD VOLCÁNICA. Lat:0.81-Lon:77.93 Lat:0.76 Lon:-77.95

ELEVACIÓN (pies)	DIRECCIÓN	VELOCIDAD	
		NUDOS	Km/h
10.000	ESTE-SURESTE	5 - 10	9 - 18
18.000	ESTE	10 - 15	18 - 27
24.000	NOROESTE	10 - 15	18 - 27
30.000	ESTE	Mayor a 40	Mayor a 74

ESTADO DE LOS EMBALSES

A continuación se relaciona el volumen útil diario de los principales embalses del país (expresado en porcentaje), de acuerdo con la información reportada por XM S.A. E.S.P en la siguiente dirección electrónica: <http://ido.xm.com.co/ido/SitePages/hidrologia.aspx?q=reservas>

VOLUMEN ÚTIL DIARIO EN LOS PRINCIPALES EMBALSES DEL PAÍS

Jueves, 27 de diciembre de 2018

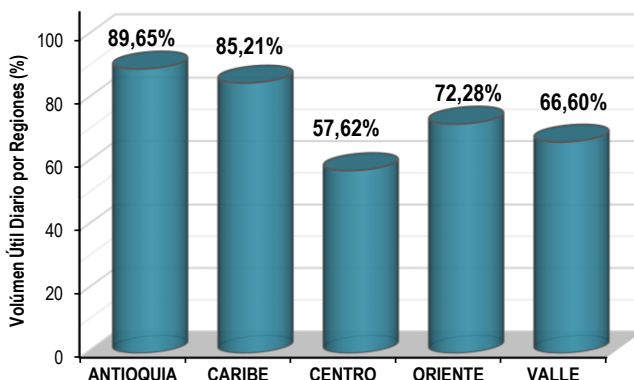
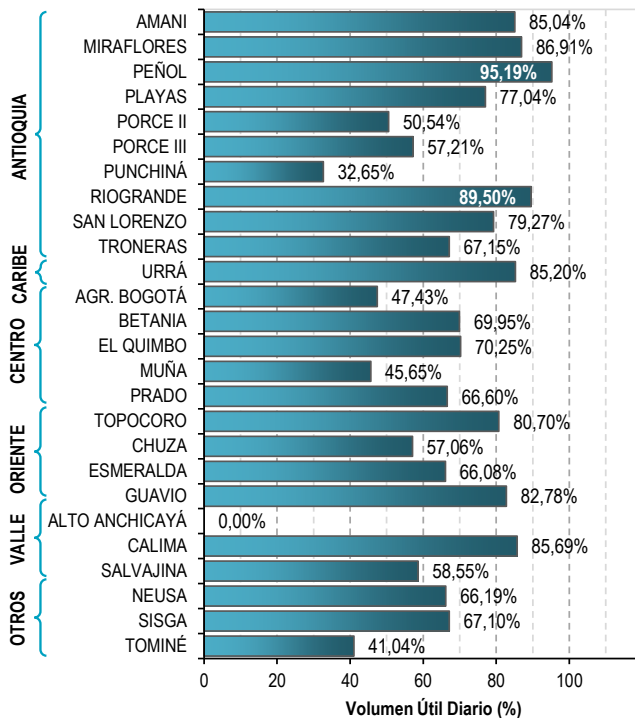

Para estar informado diariamente de lo que pasa con el **pronóstico del tiempo y las alertas.**

Síguenos en Twitter
@IDEAMColombia



PRECIPITACIONES

A continuación se relacionan los municipios donde en las últimas 24 horas se registraron precipitaciones iguales o superiores a 10.0 mm.

Se aclara que las precipitaciones indicadas en los municipios, realmente corresponden a aquellos puntos en los cuales el IDEAM tiene estaciones de monitoreo, pero no necesariamente quiere decir que el dato corresponda a las lluvias que se presentaron directamente sobre el área urbana en donde se concentra la mayor población. En ocasiones la estación sobre la cual se destaca el mayor valor de precipitación, a pesar de pertenecer al municipio, puede quedar alejada del centro poblado principal.

DEPARTAMENTO	MUNICIPIO
AMAZONAS	Puerto Nariño (29,9), El Encanto (20,4) y Leticia-Aeropuerto (13,5).
CAUCA	López de Micay (34,0) y Timbiquí (15,0).
CHOCO	Lloró (45,6), Quibdó-Aeropuerto (22,9) y Medio San Juan (18,0).
NARIÑO	Barbacoas (15,0).
PUTUMAYO	San Francisco (23,2), Puerto Caicedo (18,5) y Villagarzón (10,5).
VAUPES	Mitú-Villa Fátima (86,0).

Para estar informado diariamente de lo que pasa con el **pronóstico del tiempo y las alertas.**

Síguenos en Twitter
@IDEAMColombia



TEMPERATURAS MÁXIMAS

A continuación se relacionan los municipios donde en las últimas 24 horas se registraron temperaturas iguales o superiores a 35.0 °C.

Se aclara que las temperaturas indicadas en los municipios, realmente corresponden a aquellos puntos en los cuales el IDEAM tiene estaciones de monitoreo, pero no necesariamente quiere decir que el dato corresponda a las temperaturas que se presentaron directamente sobre el área urbana en donde se concentra la mayor población. En ocasiones la estación sobre la cual se destaca el mayor valor de temperatura, a pesar de pertenecer al municipio, puede quedar alejada del centro poblado principal.

DEPARTAMENTO	MUNICIPIO
ANTIOQUIA	Valparaíso (Fredonia) (35,0).
BOLIVAR	Zambrano (37,2), María La Baja-Presa Ay Grande (35,6), Arjona (35,3), María La Baja-San Pablo (35,2), Pinillos (35,2) y El Carmen De Bolívar (35,1).
CESAR	Bosconia (37,6), Agustín Codazzi-Motilonia (36,6), Valledupar-Aeropuerto (35,0) y Valledupar-El Callao (35,0).
CORDOBA	San Bernardo Del Viento (35,8), Ciénaga De Oro (35,2) y Chima (35,1).
CUNDINAMARCA	Jerusalén (38,4) y Puerto Salgar (35,4).
HUILA	Neiva-Aeropuerto (35,4).
LA GUAJIRA	Manaure (36,0).
SANTANDER	Capitanejo (36,6).
SUCRE	Corozal (35,4).
TOLIMA	Natagaima (38,0), Ambalema (36,4), Armero (36,2), Saldaña (36,0), Guamo (35,6) y Flandes (35,2).

ALERTA POR DESCENSOS EN LA TEMPERATURA MÍNIMA DEL AIRE CON PROBABILIDAD DE OCURRENCIA DE HELADAS

En las últimas horas se han dado condiciones meteorológicas propicias para la ocurrencia de descensos significativos de la temperatura del aire que pueden ocasionar heladas, especialmente en las horas de la madrugada del día sábado 29 de noviembre de 2018,:

REGIÓN ANDINA

SITIOS PARA LOS CUALES SE GENERA LA ALERTA

**ALERTA
NARANJA**

BOYACÁ: Duitama, Paipa, Cerinza, Saboya y Toca.
CUNDINAMARCA: Tenjo, Mosquera, Sopó y Nemocón.

Se recomienda a los agricultores, ganaderos y floricultores de las zonas mencionadas, mantenerse atentos a la evolución de las condiciones meteorológicas, pues no se descarta la posibilidad de un descenso de la temperatura por debajo de los cero grados Celsius.

ALERTA POR DESCENSOS SIGNIFICATIVOS DE LAS TEMPERATURA MÍNIMA DEL AIRE

A continuación, se relacionan los municipios en donde se pueden registrar temperaturas iguales o inferiores a 5.0 °C:

REGIÓN ANDINA

SITIOS PARA LOS CUALES SE GENERA LA ALERTA

ALERTA NARANJA

BOYACÁ: Tunja, Sogamoso y Samacá

CUNDINAMARCA: Bogotá, Tabio, Zipaquirá, Subachoque, Sesquilé, Facatativá, Madrid, Bojacá, Chía, Suesca, Cogua, Chocontá, Funza, Ubaque y Choachi.

SANTANDER: Tona.

NORTE DE SANTANDER : Silos y Pamplona.

ANTIOQUIA: Santa Rosa de Osos.

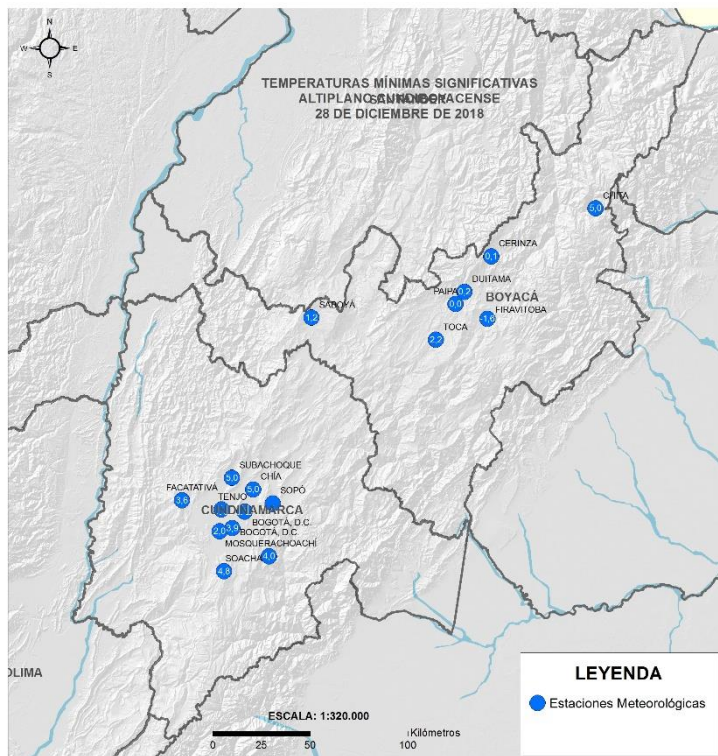



PRONÓSTICO METEOROLÓGICO



Viernes 28 y sábado 29 de diciembre de 2018

REGIÓN	PRONÓSTICO
SABANA DE BOGOTÁ	<p>VIERNES: Durante la tarde, se prevé nubosidad variable con predominio de tiempo seco. Para la noche, se espera cielo parcialmente cubiertas con tiempo seco.</p> <p>SÁBADO: En la madrugada se prevén condiciones nubladas con ingresos de humedad leves sobre la capital, baja probabilidad de lloviznas sobre el oriente y sur de la ciudad. En la mañana, probabilidad de lloviznas esporádicas principalmente sobre la zona oriental acompañada de nubosidad variable. Durante la tarde, se estima cielo entre parcial a mayormente nublado con predominio de tiempo seco. En la noche, se estima cielo parcialmente nublado con tiempo seco.</p>
CARIBE	<p>VIERNES: Para la tarde prevalecerán las condiciones secas con cielo despejado, se advierten altas temperaturas del aire. Durante la noche se estima tiempo seco en la mayor parte de la región con cielo entre ligeramente cubierto y despejado.</p> <p>SÁBADO: Se prevé una jornada con cielo ligeramente cubierto con predominio de tiempo seco.</p>
ARCHIPIÉLAGO DE SAN ANDRÉS, PROVIDENCIA Y SANTA CATALINA	<p>VIERNES: Para las horas de la tarde se estiman condiciones secas con nubosidad variable. Durante la noche predominarán las condiciones secas con escasa nubosidad.</p> <p>SÁBADO: En el archipiélago de San Andrés, Providencia y Santa Catalina prevalecerán las condiciones de tiempo seco con cielo casi despejado.</p>
MAR CARIBE	<p>VIERNES: En la mayor parte del Caribe nacional predominará el tiempo seco con cielo mayormente despejado. Se advierten fuertes vientos en áreas</p> <p>SÁBADO: En la mayor parte de la zona marítima colombiana se prevén condiciones secas con cielo entre ligeramente nublado y despejado.</p>
ANDINA	<p>VIERNES: Para la tarde se estiman que continúen la condiciones de tiempo seco en gran parte de la región. Se estiman algunas lluvias ligeras sobre sectores del occidente de Antioquia y Risaralda, lluvias un poco más fuertes en el centro de Cauca y Valle del Cauca. Durante la noche, se advierten condiciones de tiempo seco en amplios sectores de la región, salvo al occidente de Antioquia, Risaralda y áreas de montaña occidental de Cauca, Valle y Nariño en donde se estiman lluvias ligeras. Son probables descensos de temperatura del aire y heladas meteorológicas en municipios del altiplano Cundiboyacense.</p> <p>SÁBADO: Se estiman precipitaciones en áreas del occidente de Antioquia y montaña occidental de Cauca, Valle y Nariño. Lloviznas en el eje cafetero, sur de Santander, occidente de Boyacá, norte del Tolima y sur del Huila.</p>

Planeando tu día?
Descarga YA y conoce...



Consúltalo a diario y únete a la Cultura del Pronóstico del IDEAM

Disponible para  



PRONÓSTICO METEOROLÓGICO



Viernes 28 y sábado 29 de diciembre de 2018

REGIÓN	PRONÓSTICO
INSULAR PACÍFICO	<p>VIERNES: En Gorgona son posibles lloviznas para algunas horas de la tarde. En Malpelo predominarán las condiciones de tiempo seco.</p> <p>SÁBADO: Para Malpelo se estiman condiciones secas durante la jornada. Para Gorgona es previsto algunas lloviznas en las primeras y últimas horas de la jornada.</p>
PACÍFICO	<p>VIERNES: En la tarde es previsto que se registren lluvias entre ligeras y moderadas en sectores del oriente de Chocó y en el centro y occidente de Valle del Cauca, Cauca y centro de Nariño. Para la noche se estiman algunas precipitaciones en Cauca y Nariño, sin descartar, presencia de lluvias ligeras en el centro oriente de Chocó.</p> <p>SÁBADO: Condiciones nubosas con lluvias entre ligeras y moderadas en amplios sectores de Chocó para la mañana, mientras que, hacia la tarde se extenderán a sectores de Valle del Cauca, Cauca y Nariño.</p>
OCÉANO PACÍFICO	<p>VIERNES: Se estiman precipitaciones en sectores aledaños a la costa en las primeras horas de la jornada. Luego predominio de tiempo seco.</p> <p>SÁBADO: Cielo parcialmente cubierto con lluvias y/o lloviznas en las primeras y últimas horas de la jornada en zonas aledañas a la costa.</p>
ORINOQUIA	<p>VIERNES: Para la tarde prevalecerán las condiciones secas. Se advierten altas temperaturas del aire. Son probables algunas lloviznas a lo largo del límite oriental del departamento del Vichada. Durante la noche se estima tiempo seco en la mayor parte de la región.</p> <p>SÁBADO: Predominio de tiempo seco en gran parte de la región a lo largo de la jornada con cielo parcialmente nublado.</p>
AMAZONIA	<p>VIERNES: Para la tarde se estima aumento de la nubosidad con probabilidad de lluvias sobre el sur del departamento de Amazonas y el oriente de Guainía, lluvias ligeras y lloviznas son previstas al occidente de Putumayo y Caquetá y al oriente de Vaupés. Durante la noche disminuiría la nubosidad en amplios sectores de la región, salvo en el oriente de Guainía en donde prevalecerían condiciones nubosas con precipitaciones entre ligeras y moderadas.</p> <p>SÁBADO: Durante la jornada se prevén condiciones nubosas con precipitaciones en amazonas y suroriente de Vaupés. Lluvias ligeras y esporádicas son previstas en el occidente de Putumayo, piedemonte de Caquetá y en el departamento de Caquetá.</p>

Planeando tu día?
Descarga YA y conoce...



Consúltalo a diario y únete a la Cultura del Pronóstico del IDEAM

Disponible para  

MAPAS DE PRECIPITACIÓN

Precipitación diaria: desde las 7:00 a.m. del día jueves 27 hasta las 7:00 a.m. del día viernes 28 de diciembre de 2018.

Precipitación últimas 72 horas: desde las 7:00 a.m. del día martes 25 hasta las 7:00 a.m. del día viernes 28 de diciembre de 2018.

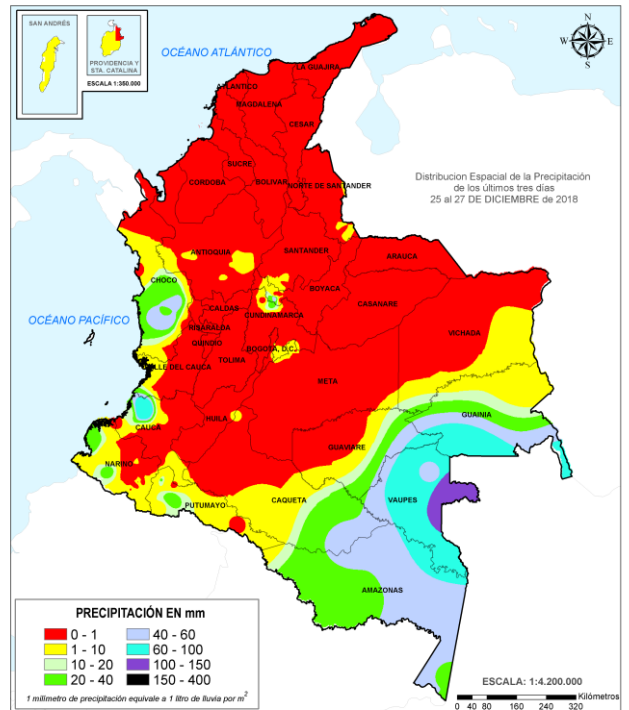
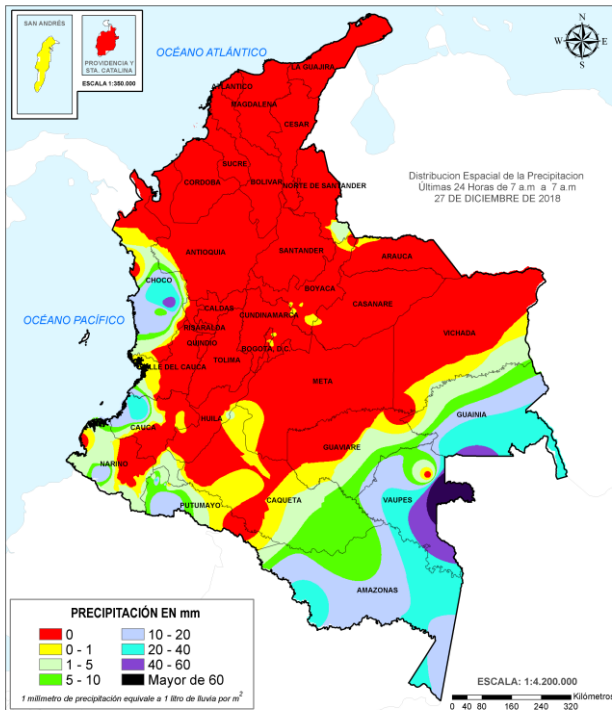

ALERTAS VIGENTES E INFORMACIÓN ADICIONAL

Para mayor información sobre el pronóstico del estado del tiempo, informes técnicos diarios, comunicados especiales, mapas diarios de temperaturas máximas y mínimas e información diaria de precipitación se sugiere consultar los siguientes enlaces:

- [MAPA DIARIO DE TEMPERATURA MÁXIMA.](#)
- [MAPA DIARIO DE TEMPERATURA MÍNIMA.](#)

ALERTAS POR NIVELES DE LOS RÍOS

REGIÓN ANDINA	SITIOS PARA LOS CUALES SE GENERA LA ALERTA	ALERTA NARANJA
<p>NIVELES BAJOS EN EL RÍO MAGDALENA EN EL TRAMO ENTRE BARRANCABERMEJA Y PUERTO WILCHES El nivel del río Magdalena ha venido presentado fluctuaciones con tendencia general al descenso a lo largo del mes de diciembre (producto de la disminución de los caudales de todas las cuencas aportantes) y se espera que esta condición hidrológica se mantenga durante las siguientes semanas. Por tanto, es probable que durante los siguientes días se mantengan o en el peor de los casos se incrementen las afectaciones en la navegación fluvial de embarcaciones de mayor calado especialmente las de carga, en el sector comprendido entre Barrancabermeja a Puerto Wilches (Santander), por lo que se sugiere estar atentos a las indicaciones de las Capitanías de Puerto frente a la reducción del nivel de río en este tramo.</p>		

NOTA: *Se destaca la reducción de los niveles del río Magdalena a la altura de Barrancabermeja, esta situación se espera que se mantenga durante lo que queda de diciembre y se acentúe durante el mes de enero haciendo que el tramo afectado se extienda hacia aguas abajo*

REGIÓN PACÍFICO	SITIOS PARA LOS CUALES SE GENERA LA ALERTA	ALERTA AMARILLA
<p>SE PREVÉ CONTINÚEN LAS FLUCTUACIONES MODERADAS EN LA CUENCA ALTA Y MEDIA DEL RÍO ATRATO. Se emite esta alerta dado que se prevé continúen las fluctuaciones moderadas en el nivel del cauce principal del río Atrato y sus afluentes en la cuenca alta; especialmente, en los ríos Quito, Andágueda y Cabí entre otros.</p>		

ALERTAS POR AMENAZAS DE DESLIZAMIENTO

ALERTA ROJA:

Amenaza alta a muy alta por deslizamientos de tierra detonados por lluvias, localizados en los siguientes municipios:

ALERTA NARANJA:

Amenaza moderada por deslizamientos de tierra detonados por lluvias, localizados en los siguientes municipios:

REGIÓN PACÍFICO	SITIOS PARA LOS CUALES SE GENERA LA ALERTA	ALERTA NARANJA
<p>CHOCÓ: Condoto, Istmina, Medio Baudó(Boca De Pepé), Nóvita, Quibdó, Rio Iró (Santa Rita), Tadó. NARIÑO: Barbacoas.</p>		

REGIÓN ANDINA	SITIOS PARA LOS CUALES SE GENERA LA ALERTA	ALERTA AMARILLA
<p>ANTIOQUIA: Amagá, Angelópolis, Argelia, Briceño, Caicedo, Caldas, Campamento, Caracolí, Ebéjico, Giraldo, Heliconia, Maceo, Nariño, Olaya, Puerto Berrío, Puerto Nare, Puerto Triunfo, San Carlos, San Francisco, San Jerónimo, San Luis, Santa Fe De Antioquia, Sopetrán, Zaragoza. BOYACÁ: Buenavista, Chinavita, Coper, La Victoria, Maripí, Monquirá, Muzo, Otanche, Pauna, Puerto Boyacá, Quípama, Rondón, San Eduardo, San José De Pare, Santa María, Santana. CALDAS: Chinchiná, Manzanares, Marulanda, Pensilvania, Samaná. CUNDINAMARCA: Agua De Dios, Anapoima, Anolaima, Apulo, Beltrán, Bituima, Cachipay, Caparrapí, Chaguaní, El Peñón, Gachalá, Gama, Guayabal De Síquima, Junín, La Palma, La Peña, Paima, Pulí, Quipile, Ricaurte, San Cayetano, San Juan De Rioseco, Topaipí, Ubalá, Vianí, Villagómez, Yacopí. HUILA: La Plata, Saladoblanco, Tarqui. QUINDÍO: Córdoba. SANTANDER: Aguada, Albania, Chipatá, Contratación, Coromoro, El Guacamayo, Florián, Güepesa, La Belleza, La Paz, Oiba, San Benito, Santa Helena Del Opón, Sucre. TOLIMA: Anzoátegui, Ataco, Cajamarca, Casabianca, Fresno, Herveo, Ibagué, Lérída, Líbano, Murillo, Palocabildo, Planadas, Roncesvalles, Rovira, San Antonio, Villahermosa.</p>		

ALERTAS POR AMENAZAS DE DESLIZAMIENTO

ALERTA ROJA:

Amenaza alta a muy alta por deslizamientos de tierra detonados por lluvias, localizados en los siguientes municipios:

ALERTA NARANJA:

Amenaza moderada por deslizamientos de tierra detonados por lluvias, localizados en los siguientes municipios:

REGIÓN PACÍFICO	SITIOS PARA LOS CUALES SE GENERA LA ALERTA	ALERTA AMARILLA
<p>CAUCA: Buenos Aires, Inzá, López, Santa Rosa, Suárez. CHOCÓ: Bahía Solano (Mutis), Bajo Baudó (Pizarro), Bojayá (Bellavista), El Carmen, San José Del Palmar, Sipí. NARIÑO: Cumbitara, San Pedro De Cartago (Cartago). VALLE del CAUCA: Buenaventura, El Dovio, La Unión.</p>		
REGIÓN ORINOQUIA	SITIOS PARA LOS CUALES SE GENERA LA ALERTA	ALERTA AMARILLA
<p>CASANARE: Chámeza. META: Acacias, Cubarral, Cumaral, Guamal, San Juanito.</p>		
REGIÓN AMAZONIA	SITIOS PARA LOS CUALES SE GENERA LA ALERTA	ALERTA AMARILLA
<p>CAQUETÁ: Belén De Los Andaquíes, Morelia, Puerto Rico. PUTUMAYO: Mocoa.</p>		

ALERTAS POR AMENAZAS DE DESLIZAMIENTO

ALERTA ROJA:

Amenaza alta a muy alta por deslizamientos de tierra detonados por lluvias, localizados en los siguientes municipios:

ALERTA NARANJA:

Amenaza moderada por deslizamientos de tierra detonados por lluvias, localizados en los siguientes municipios:

SECTORES VIALES IDENTIFICADOS CON POTENCIALIDAD DE DESLIZAMIENTOS de TIERRA, EN LOS CUALES GENERAN ALERTAS

DEPARTAMENTO	SECTOR VIAL
ANTIOQUIA	Medellín - Quibdó Medellín – Barroso
CHOCÓ	Quibdó - La Mansa Río Pató (El Afirmado) Río Pató (El Afirmado) - La Ye (Las Animas) Santa Cecilia – Asia Tadó - Pereira

ALERTAS POR AMENAZAS DE INCENDIOS DE LA COBERTURA VEGETAL

ALERTA ROJA:

Amenaza Alta o muy alta de ocurrencia de incendios de la cobertura vegetal en zonas de bosques, cultivos y pastos, localizados en los siguientes municipios y sectores aledaños:

ALERTA NARANJA:

Amenaza moderada de ocurrencia de incendios de la cobertura vegetal en zonas de bosques, cultivos y pastos, localizados en los siguientes municipios y sectores aledaños:

REGIÓN CARIBE	SITIOS PARA LOS CUALES SE GENERA LA ALERTA	ALERTA ROJA
<p>ATLÁNTICO: Baranoa, Barranquilla, Galapa, Juan de Acosta, Luruaco, Malambo, Palmar de Varela, Piojó, Polonuevo, Ponedera, Puerto Colombia, Repelón, Sabanagrande, Sabanalarga, Santo Tomás, Tubará y Usiacurí.</p> <p>BOLÍVAR: Achí, Arjona, Arroyohondo, Barranco de Loba, Calamar, Cartagena de Indias, Cicuco, Clemencia, Córdoba, El Carmen de Bolívar, El Guamo, Hatillo de Loba, Magangué, Mahates, Margarita, María La Baja, Montecristo, Pinillos, San Estanislao, San Fernando, San Jacinto, San Jacinto del Cauca, San Juan Nepomuceno, Santa Catalina, Santa Rosa, Santa Rosa del Sur, Simití, Talaigua Nuevo, Turbaco, Turbana, Villanueva y Zambrano.</p> <p>CESAR: Aguachica, Agustín Codazzi, Astrea, Becerrill, Bosconia, Chimichagua, Chiriguaná, Curumaní, El Copey, El Paso, González, La Gloria, La Jagua de Ibirico, La Paz, Manaure Balcón del Cesar, Pailitas, Pelaya, Pueblo Bello, Rio de Oro, San Alberto, San Diego, San Martín, Tamalameque y Valledupar.</p> <p>CÓRDOBA: Ayapel, Buenavista, Canalete, Cereté, Chima, Chinú, Ciénaga de Oro, Cotorra, La Apartada, Loricá, Los Córdoba, Momil, Montelíbano, Montería, Moñitos, Planeta Rica, Pueblo Nuevo, Puerto Escondido, Puerto Libertador, Purísima, Sahagún, San Andrés de Sotavento, San Antero, San Bernardo del Viento, San Carlos, San Jose de Ure, San Pelayo, Tierralta, Tuchín y Valencia.</p> <p>LA GUAJIRA: Albania, Barrancas, Dibulla, Distracción, El Molino, Fonseca, Hato Nuevo, La Jagua del Pilar, Maicao, Manaure, Riohacha, San Juan del Cesar, Uribia, Urumita y Villanueva.</p> <p>MAGDALENA: Algarrobo, Aracataca, Ariguaní (El Difícil), Cerro de San Antonio, Chivolo, Ciénaga, Concordia, El Banco, El Piñón, El Retén, Fundación, Guamal, Nueva Granada, Pedraza, Pijiño del Carmen, Pivijay, Plato, Puebloviejo, Remolino, Sabanas de San Angel, Salamina, San Sebastián de Buenavista, San Zenón, Santa Ana, Santa Bárbara de Pinto, Santa Marta, Sitionuevo, Tenerife, Zapayán y Zona Bananera.</p> <p>SUCRE: Buenavista, Caimito, Chalán, Colosó, Corozal, Coveñas, El Roble, Galeras, Guaranda, La Unión, Los Palmitos, Majagual, Morroa, Ovejas, Palmito, Sampués, San Benito Abad, San Juan de Betulia (Betulia), San Marcos, San Onofre, San Pedro, Sincé, Sincelejo, Sucre, Tolú y Tolviejo.</p>		

Especial atención en los Parques Nacionales Naturales Macuira, Paraver, Cerro Pintao - Serranía del Perijá, Ciénaga Grande de Santa Marta, Sierra Nevada de Santa Marta, Isla de Salamanca, Los Totíes de San Juan y S. Manglárico Boca de Guacamaya

ALERTAS POR AMENAZAS DE INCENDIOS DE LA COBERTURA VEGETAL

ALERTA ROJA:

Amenaza Alta o muy alta de ocurrencia de incendios de la cobertura vegetal en zonas de bosques, cultivos y pastos, localizados en los siguientes municipios y sectores aledaños:

ALERTA NARANJA:

Amenaza moderada de ocurrencia de incendios de la cobertura vegetal en zonas de bosques, cultivos y pastos, localizados en los siguientes municipios y sectores aledaños:

REGIÓN ANDINA	SITIOS PARA LOS CUALES SE GENERA LA ALERTA	ALERTA ROJA
	<p>ANTIOQUIA: Abejorral, Abriaquí, Andes, Angostura, Anzá, Arboletes, Armenia, Barbosa, Bello, Belmira, Betania, Betulia, Buriticá, Cáceres, Cañasgordas, Carmen de Viboral, Carolina, Caucasia, Ciudad Bolívar, Concepción, Concordia, Copacabana, Dabeiba, Don Matías, Entrerrios, Envigado, Fredonia, Frontino, Gómez Plata, Guarne, Itagüí, Ituango, Jardín, Jericó, La Estrella, La Pintada, Liborina, Marinilla, Medellín, Nechí, Necoclí, Peque, Retiro, Rionegro, Sabanalarga, Salgar, San José de La Montaña, San Juan de Urabá, San Pedro de Los Milagros, San Pedro de Urabá, San Vicente, Santa Bárbara, Santa Rosa de Osos, Santuario, Támesis, Tarazá, Tarso, Titiribí, Turbo, Uramita, Urrao, Valparaiso, Venecia y Yarumal.</p> <p>BOYACÁ: Almeida, Aquitania, Betétiva, Boavita, Boyacá, Busbanzá, Campohermoso, Chiscas, Chita, Chivatá, Corrales, Covarachía, Cubará, Cucaita, Cuítiva, Duitama, El Cocuy, El Espino, Firavitoba, Floresta, Gámeza, Garagoa, Guacamayas, Guateque, Guayatá, Guicán, Iza, Jenesano, Jericó, La Capilla, La Uvita, Labranzagrande, Macanal, Miraflores, Mongua, Monguí, Motavita, Nobsa, Oicatá, Pachavita, Páez, Paipa, Pajarito, Panqueba, Paya, Pesca, Pisba, Ramiriquí, Samacá, San Mateo, Santa Rosa de Viterbo, Sativanorte, Siachoque, Soatá, Socotá, Sogamoso, Somondoco, Sora, Soracá, Sotaquirá, Susacón, Sutatenza, Tasco, Tenza, Tibaná, Tibasosa, Tipacoque, Toca, Tópaga, Tota, Tunja, Turmequé, Tuta, úmbita y Ventaquemada.</p> <p>CAUCA: Páez (Belalcázar) y Popayán.</p> <p>CUNDINAMARCA: Arbeláez, Bojacá, Cabrera, Cajicá, Cáqueza, Chía, Chipaque, Choachí, Chocontá, Cota, El Colegio, El Rosal, Facatativá, Fómeque, Fosca, Funza, Fusagasugá, Gachancipá, Gachetá, Granada, Guasca, Guatavita, Guayabetal, Jerusalén, La Calera, La Mesa, Machetá, Madrid, Manta, Medina, Mosquera, Nariño, Nemocón, Nilo, Pacho, Pandí, Paratebueno, Pasca, Quetame, San Antonio de Tequendama, San Bernardo, San Francisco, Sesquilé, Sibaté, Sylvania, Soacha, Sopó, Subachoque, Suesca, Tabio, Tena, Tenjo, Tibacuy, Tibirita, Tocaima, Tocancipá, Ubaque, Une, Venecia, Villapinzón, Viotá, Zipacón y Zipaquirá.</p> <p>HUILA: Agrado, Baraya, Colombia, Garzón, Gigante, Guadalupe, Neiva, Palermo, Rivera, San Agustín, Santa María, Suaza y Tello.</p> <p>NARIÑO: Arboleda (Berruecos), Buesaco, Chachagüí, Contadero, El Peñol, El Tablón, El Tambo, Guachucal, Gualmatán, Iles, Imués, La Cruz, La Llanada, Linares, Los Andes (Sotomayor), Nariño, Ospina, Pasto, Pupiales, Samaniego, San Bernardo, San Pablo, Santa Cruz (Guachavés), Sapuyes, Tangua, Túquerres y Yacuanquer.</p> <p>NORTE DE SANTANDER: Ábrego, Arboledas, Bochalema, Cáchira, Cácosta, Chinácota, Chitagá, Convención, Cúcuta, Cucutilla, El Carmen, El Tarra, Hacarí, Herrán, La Esperanza, La Playa, Labateca, Los Patios, Mutiscua, Ocaña, Pamplona, Pamplonita, Ragonvalia, San Calixto, Silos, Teorama, Tibú, Toledo, Villa Caro y Villa del Rosario.</p>	

ALERTAS POR AMENAZAS DE INCENDIOS DE LA COBERTURA VEGETAL

ALERTA ROJA:

Amenaza Alta o muy alta de ocurrencia de incendios de la cobertura vegetal en zonas de bosques, cultivos y pastos, localizados en los siguientes municipios y sectores aledaños:

ALERTA NARANJA:

Amenaza moderada de ocurrencia de incendios de la cobertura vegetal en zonas de bosques, cultivos y pastos, localizados en los siguientes municipios y sectores aledaños:

REGIÓN ANDINA	SITIOS PARA LOS CUALES SE GENERA LA ALERTA	ALERTA ROJA
<p>SANTANDER: Aratoca, Barichara, Barrancabermeja, Betulia, Cabrera, California, Capitanejo, Carcasí, Cerrito, Cimitarra, Concepción, Confines, Curití, El Carmen, El Playón, Enciso, Floridablanca, Galán, Girón, Guaca, Guapotá, Hato, Jordán, Landázuri, Lebrija, Los Santos, Macaravita, Málaga, Mogotes, Molagavita, Onzaga, Palmar, Páramo, Piedecuesta, Pinchote, San Andrés, San Gil, San José de Miranda, San Miguel, San Vicente de Chucurí, Santa Bárbara, Socorro, Suratá, Tona, Valle de San José, Vetas, Villanueva y Zapatoca.</p> <p>TOLIMA: Armero (Guayabal), Chaparral, Coello, Cunday, Dolores, Falan, Icononzo, Melgar, Prado y Rioblanco.</p> <p>VALLE DEL CAUCA: Buga, Caicedonia, Cali, Florida, Ginebra, Jamundí, La Cumbre, Palmira, Roldanillo, Sevilla, Trujillo, Tuluá, Yumbo y Zarzal.</p>		

Especial atención en los Parques Nacionales Naturales Catatumbo – Bari, Chingaza, Cerro La Judía, Cerro Páramo de Mraflones, El Cocuy, Mutiscua – Pamplona, Páramo Mamapacha y Bijagual, Páramo de Rabanal, Páramo de Paja Blanca, Pisba, Santurban Arboledas, Tama, Serranía de Los Yariguíes, Sumapaz, Unidad Biogeográfica Siscunci Oceta, Vista Hermosa de Munquentiva

REGIÓN ORINOQUÍA	SITIOS PARA LOS CUALES SE GENERA LA ALERTA	ALERTA ROJA
<p>ARAUCA: Arauca, Arauquita, Fortul, Puerto Rondón, Saravena y Tame.</p> <p>CASANARE: Aguazul, Hato Corozal, La Salina, Maní, Nunchía, Orocué, Paz de Ariporo, Pore, Recetor, Sabanalarga, Sácama, San Luis de Palenque, Támara, Tauramena, Trinidad, Villanueva y Yopal.</p> <p>META: Cabuyaro, Mapiripán, Puerto Gaitán, Puerto López, Restrepo, San Martín, Villavicencio.</p> <p>VICHADA: Cumaribo, La Primavera, Puerto Carreño y Santa Rosalía.</p>		

Especial atención en los Parques Nacionales Naturales El Tuparro, El Cocuy, Tinigua, Sierra de La Macarena,

ALERTAS POR AMENAZAS DE INCENDIOS DE LA COBERTURA VEGETAL

ALERTA ROJA:

Amenaza Alta o muy alta de ocurrencia de incendios de la cobertura vegetal en zonas de bosques, cultivos y pastos, localizados en los siguientes municipios y sectores aledaños:

ALERTA NARANJA:

Amenaza moderada de ocurrencia de incendios de la cobertura vegetal en zonas de bosques, cultivos y pastos, localizados en los siguientes municipios y sectores aledaños:

REGIÓN CARIBE	SITIOS PARA LOS CUALES SE GENERA LA ALERTA	ALERTA NARANJA
<p>ATLÁNTICO: Candelaria BOLÍVAR: El Peñón y San Martín de Loba.</p>		

REGIÓN ANDINA	SITIOS PARA LOS CUALES SE GENERA LA ALERTA	ALERTA NARANJA
<p>ANTIOQUIA: Amalfi, Anorí, Caramanta, Guadalupe, Hispania, La Ceja, Pueblorrico, Remedios, Segovia, Sonsón, Vegachí, Yalí, Yolombó y Yondó (Casabe). CUNDINAMARCA: Bogotá, D.C.. BOYACÁ: Nuevo Colón, Paz de Río y Socha. CALDAS: Aguadas, Anserma, Aranzazu, Filadelfia, La Merced, Manizales, Marmato, Neira, Pácora, Riosucio, Salamina, Supia y Villamaria. CAUCA: Bolívar, Cajibío, Caloto, Corinto, El Tambo, Miranda, Piendamó, San Sebastián, Sotará (Paispamba), Timbío, Toribío y Totoró. HUILA: Altamira, Campoalegre, Isnos, Nátaga, Teruel y Tesalia. NARIÑO: Albán (San José), Guaitarilla, La Florida y Puerres. NORTE DE SANTANDER: Sardinata. QUINDÍO: Génova, Pijao y Quimbaya. RISARALDA: Belén de Umbría, Guática, Mistrató, Pueblo Rico y Quinchía. SANTANDER: Charta, Matanza, Puerto Parra y San Joaquín. VALLE DEL CAUCA: Bolívar, Dagua, El Cerrito, Guacarí y Pradera.</p>		

REGIÓN ORINOQUÍA	SITIOS PARA LOS CUALES SE GENERA LA ALERTA	ALERTA NARANJA
<p>META: Puerto Rico.</p>		

ALERTAS METEOMARINA

MAR CARIBE

ALERTA ROJA

POR VIENTO Y OLEAJE

En amplios sectores del Caribe colombiano, incluidas zonas costeras; se estiman condiciones meteorológicas adversas por vientos que alcanzarán intensidades entre los 25 – 35 nudos (46- 65 km/h) con probabilidad de rachas mayores y altura del oleaje que oscilará entre 2.0 – 5.0 metros; el fenómeno más intenso se prevé en el centro del área marítima. Por lo anterior, el IDEAM recomienda a pescadores, turistas, bañistas y demás usuarios, consultar con las Capitanías de puerto sobre las condiciones meteorológicas que también podrán afectar la travesía de embarcaciones de poco calado.

ALERTA AMARILLA

PLEAMAR

La zona central del mar Caribe estará influenciada por la marea astronómica hasta hoy 28 de diciembre del año en curso. Por lo anterior, se recomienda a habitantes costeros estar atentos tanto a la evolución del fenómeno.

OCÉANO PACÍFICO

ALERTA AMARILLA

PLEAMAR

Hasta el 30 de diciembre del presente año, se espera una de las pleamares más significativas en el océano Pacífico nacional, particularmente en la zona central. Por lo anterior, se recomienda a habitantes costeros estar atentos a la evolución del fenómeno.

°C: grados Celsius

m: metros

mm: milímetros

msnm: metros sobre nivel del mar

Km/h: kilómetros por hora

HLC: hora local colombiana

GOES: Geostationary Operational Environmental Satellites (Satélite Geoestacionario Operacional Ambiental).

GOES-16 es el designado GOES-Este, localizado en 75° W sobre el ecuador geográfico.

PNN: Parque Nacional Natural

SFF: Santuario de Fauna y Flora



ALERTA ROJA. PARA TOMAR ACCIÓN Advierte al Sistema Nacional de Gestión del Riesgo de Desastres sobre el peligro de un fenómeno y sus efectos adversos sobre la población. Se emite una alerta sólo cuando la identificación de un evento extraordinario indique la amenaza inminente y cuando la gravedad del fenómeno requiera atención prioritaria de los comités departamentales y locales.



ALERTA NARANJA. PARA PREPARARSE Indica la amenaza de un fenómeno. No implica riesgo inmediato por lo que es catalogado como un mensaje para informarse y prepararse. El aviso implica vigilancia continua ya que las condiciones son propicias para el desarrollo de un suceso natural.



ALERTA AMARILLA. PARA INFORMARSE Se emite cuando las condiciones hidrometeorológicas son favorables para la ocurrencia de un fenómeno natural y pueden aumentar el riesgo según los pronósticos. Por sus características, este nivel está encaminado a informar.

CONDICIONES NORMALES Indica que no existe ninguna clase de alerta para la región o zona mencionada.

YOLANDA GONZÁLEZ H. | Directora General

MERY E. FERNÁNDEZ P. | Jefe Oficina del Servicio de Pronósticos y Alertas

Profesionales de Turno:

Ángela T. RODRÍGUEZ, Diego A. SUÁREZ, Zaida Y. PEÑA, María T. MARTÍNEZ, Laura D. MACÍAS, Sonia C. BERMÚDEZ, Sandra M. FAJARDO, Mauricio TORRES y Daniel USECHE.

<http://www.ideam.gov.co>

Correos electrónicos: servicio@ideam.gov.co, alertas@ideam.gov.co

Calle 25D # 96B – 70, Piso 3. Bogotá, D.C., Colombia.

Teléfono: 3075625 Ext. 1334–1336.

Síguenos en:

