

INFORME TÉCNICO DIARIO N° 345

El IDEAM comunica al Sistema Nacional de Gestión del Riesgo (SNGR) y al Sistema Nacional Ambiental (SINA).

Bogotá D. C., martes 11 de diciembre de 2018.

Hora de actualización:
11:50 a. m.

IMAGEN SATELITAL

Canal Infrarrojo - GOES16 | 11 de diciembre de 2018 | 10:45 a. m.

CONDICIONES HIDROMETEOROLÓGICAS ACTUALES

En las últimas horas han prevalecido las condiciones de tiempo seco en amplios sectores del territorio nacional, salvo por algunas precipitaciones de carácter moderado a fuerte en sectores del centro de Chocó, suroriente de Antioquia y sectores de Caldas. Durante la tarde y la noche, se prevé que se incremente la nubosidad y se presenten precipitaciones de carácter moderado a fuerte en diversos sectores del sur de Chocó, occidente de Valle del Cauca, Cauca y norte de Nariño. Lluvias moderadas en el oriente de Guainía, Vaupés y Amazonas. Lluvias esporádicas en áreas puntuales del occidente de Antioquia y sur de Santander.

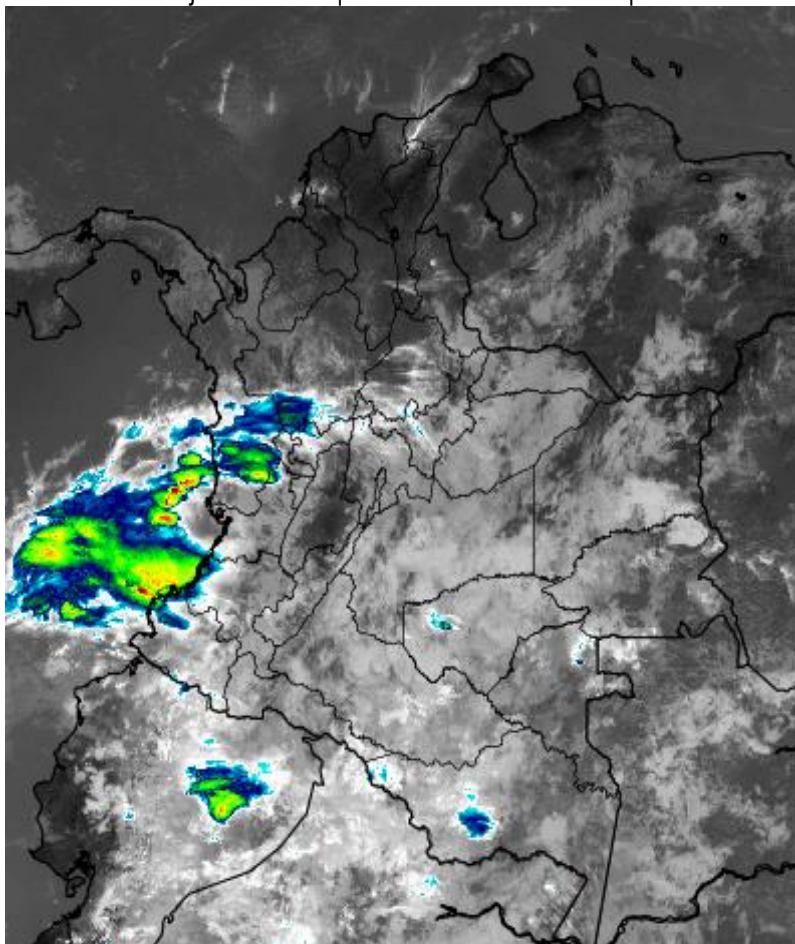

Consulte todos los días el pronóstico del tiempo y las alertas hidrometeorológicas vigentes del IDEAM, en un formato de calidad. Alrededor de las 7:30 a. m. está a disposición del público en www.ideam.gov.co.

Se puede ver también en dispositivos móviles **AQUÍ**





LO MÁS DESTACADO

LLUVIAS REGISTRADAS EN LAS ÚLTIMAS 24 HORAS

- En las últimas 24 horas se presentó un ligero ascenso de los valores de las precipitaciones, siendo el día de ayer el segundo más seco en el transcurso del mes de diciembre de 2018. Dichas precipitaciones se concentraron en las regiones Andina, Amazonia y Orinoquia. El mayor volumen se presentó en el municipio de **Mitú (Vaupés), con 39.0 mm.**

ALERTA ROJA

- Por niveles altos en varias corrientes de los siguientes departamentos: Antioquia, Caldas, Sucre, Bolívar y Chocó.
- Por alta posibilidad de ocurrencia de incendios de la cobertura vegetal en zonas de bosques, cultivos y pastos localizados en municipios de las regiones Caribe, Andina, Orinoquia y Amazonía.

ALERTA NARANJA

- Por niveles altos en varias corrientes de los siguientes departamentos: Valle del Cauca, Magdalena y Chocó.
- Por probabilidad moderada de deslizamientos de tierra detonados por lluvias, en sectores inestables o de alta pendiente localizados en municipios de los departamentos de Chocó, Cauca, Valle del Cauca y Nariño.
- Por moderada posibilidad de ocurrencia de incendios de la cobertura vegetal en zonas de bosques, cultivos y pastos localizados en las regiones Caribe, Andina, Orinoquia y Amazonía.
- Por viento y oleaje en el mar Caribe.

ALERTA AMARILLA

- Por niveles altos en varias corrientes de los siguientes departamentos: Antioquia, Cauca, Chocó, Valle del Cauca y Tolima.
- Por probabilidad baja de deslizamientos de tierra detonados por lluvias, en sectores inestables o de alta pendiente, localizados en amplias áreas de las regiones Andina, Pacífica y Amazonía.
- Por descensos significativos de la temperatura del aire en sectores de altiplano de Antioquia, Boyacá y Cundinamarca.
- Por pleamar en el mar Caribe y en el Océano Pacífico.

PARA TENER EN CUENTA

- Persisten las inundaciones y encharcamientos importantes en amplios sectores del departamento del Chocó, por lo cual cambia el nivel a **ALERTA ROJA** para el río Atrato, el cual presenta niveles en el rango de altos especialmente en sus cuencas media y baja. Continúa el tránsito de la onda de crecida, entre Domingodó y Riosucio (Chocó), e igualmente entre Vigía del Fuerte y Murindó (Antioquia).
- Parte de las crecidas registradas en amplios sectores de la depresión momposina son amortiguadas por los complejos cienagosos. Se mantiene la tendencia, aunque moderada, de descenso de los niveles del río Cauca en su cuenca baja.

PRONÓSTICO CONDICIONES METEOROLÓGICAS ESPECIALES

ÁREA DEL VOLCÁN GALERAS

A lo largo de la jornada se estima cielo entre parcial y mayormente cubierto con predominio de tiempo seco, salvo algunas lloviznas ocasionales en la tarde.

El Servicio Geológico Colombiano reporta en nivel AMARILLO (III): CAMBIOS EN EL COMPORTAMIENTO DE LA ACTIVIDAD VOLCÁNICA. Lat: 155 Lon: -77.37

ELEVACIÓN (pies)	DIRECCIÓN	VELOCIDAD	
		NUDOS	Km/h
10,000	ESTE	5 - 10	9 - 18
18,000	ESTE	15 - 20	27 - 37
24,000	ESTE	15 - 20	27 - 37
30,000	ESTE	10 - 15	18 - 27

ÁREA DEL VOLCÁN NEVADO DEL HUILA

Se estima que durante gran parte de la jornada se presente tiempo seco, aunque al finalizar el día se incrementará la nubosidad.

El Servicio Geológico Colombiano reporta en nivel AMARILLO (III): CAMBIOS EN EL COMPORTAMIENTO DE LA ACTIVIDAD VOLCÁNICA. Lat: 2.92 Lon: -76.05

ELEVACIÓN (pies)	DIRECCIÓN	VELOCIDAD	
		NUDOS	Km/h
10,000	ESTE-SURESTE	5 - 10	9 - 18
18,000	ESTE	10 - 15	18 - 27
24,000	ESTE	15 - 20	27 - 37
30,000	ESTE	10 - 15	18 - 27

ÁREA DEL VOLCÁN CERRO MACHÍN

En la mayor parte de la jornada se estima cielo parcialmente cubierto con tiempo seco, mientras que finalizando la tarde y en horas de la noche se espera aumento de nubosidad con precipitaciones entre ligeras y moderadas.

El Servicio Geológico Colombiano reporta en nivel AMARILLO (III): CAMBIOS EN EL COMPORTAMIENTO DE LA ACTIVIDAD VOLCÁNICA. Lat: 4.80 Lon: -75.62

ELEVACIÓN (pies)	DIRECCIÓN	VELOCIDAD	
		NUDOS	Km/h
10,000	SUR-SURESTE	0 - 5	0 - 9
18,000	ESTE	5 - 10	9 - 18
24,000	ESTE	5 - 10	9 - 18
30,000	ESTE	5 - 10	9 - 18

ÁREA DEL VOLCÁN NEVADO DEL RUIZ

Nubosidad variable con predominio de tiempo seco en el día, por la noche no se descartan lloviznas dispersas.

El Servicio Geológico Colombiano reporta en nivel AMARILLO (III): CAMBIOS EN EL COMPORTAMIENTO DE LA ACTIVIDAD VOLCÁNICA. Lat: 4.89 Lon: -75.32

ELEVACIÓN (pies)	DIRECCIÓN	VELOCIDAD	
		NUDOS	Km/h
10,000	SURESTE	0 - 5	0 - 9
18,000	ESTE	5 - 10	9 - 18
24,000	ESTE	5 - 10	9 - 18
30,000	ESTE	5 - 10	9 - 18

ÁREA DEL COMPLEJO VOLCÁNICO CHILES-CERRO NEGRO DE MAYASQUER

Durante las horas de la mañana y tarde se estima tiempo seco con cielo parcialmente cubierto. En la noche son previstas precipitaciones.

El Servicio Geológico Colombiano reporta en nivel AMARILLO (III): CAMBIOS EN EL COMPORTAMIENTO DE LA ACTIVIDAD VOLCÁNICA. Lat: 0.81-Lon: 77.93 Lat: 0.76 Lon: -77.95

ELEVACIÓN (pies)	DIRECCIÓN	VELOCIDAD	
		NUDOS	Km/h
10,000	ESTE	0 - 5	0 - 9
18,000	ESTE	10 - 15	18 - 27
24,000	ESTE	15 - 20	27 - 37
30,000	ESTE	5 - 10	9 - 18

ESTADO DE LOS EMBALSES

A continuación se relaciona el volumen útil diario de los principales embalses del país (expresado en porcentaje), de acuerdo con la información reportada por XM S.A. E.S.P en la siguiente dirección electrónica: <http://ido.xm.com.co/ido/SitePages/hidrologia.aspx?q=reservas>

VOLUMEN ÚTIL DIARIO EN LOS PRINCIPALES EMBALSES DEL PAÍS

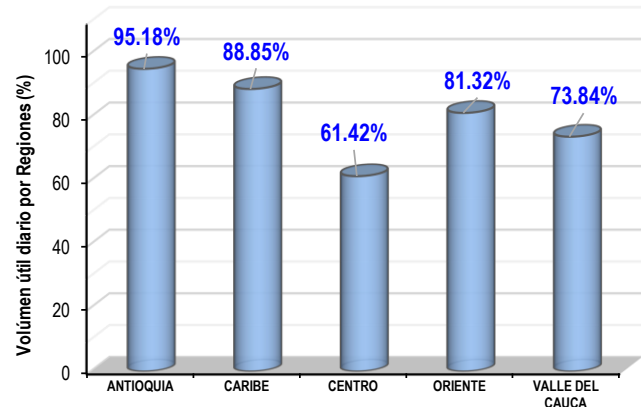
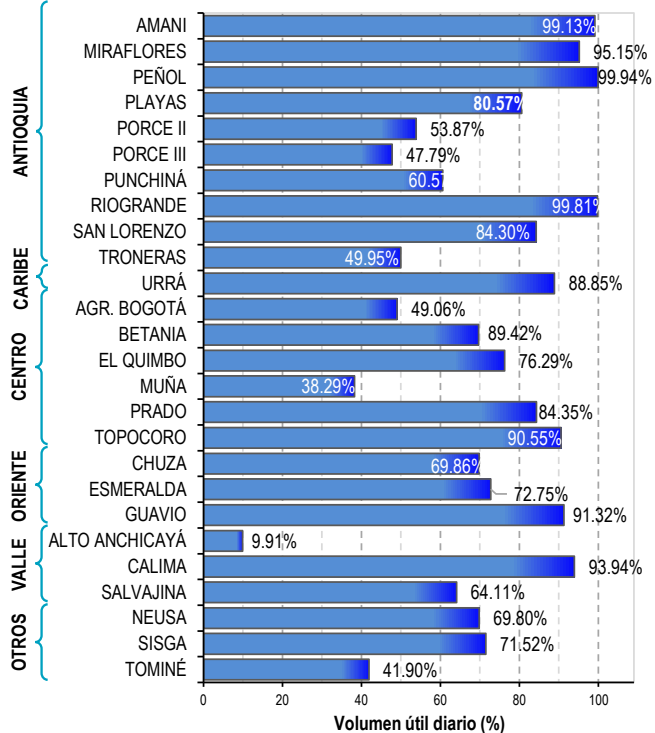

Para estar informado diariamente de lo que pasa con el **pronóstico del tiempo y las alertas.**

Síguenos en Twitter
@IDEAMColombia



PRECIPITACIONES

A continuación se relacionan los municipios donde en las últimas 24 horas se registraron precipitaciones iguales o superiores a 10.0 mm.

Se aclara que las precipitaciones indicadas en los municipios, realmente corresponden a aquellos puntos en los cuales el IDEAM tiene estaciones de monitoreo, pero no necesariamente quiere decir que el dato corresponda a las lluvias que se presentaron directamente sobre el área urbana en donde se concentra la mayor población. En ocasiones la estación sobre la cual se destaca el mayor valor de precipitación, a pesar de pertenecer al municipio, puede quedar alejada del centro poblado principal.

DEPARTAMENTO	MUNICIPIO
CAUCA	Santa Rosa (12.8).
CUNDINAMARCA	Guaduas (14.0).
CHOCÓ	Istmina (46.0), Quibdó (34.0), Medio San Juan (27.0).
META	Cubarral (18.0), Restrepo (17.0).
NORTE DE SANTANDER	Toledo (10.0).
PUTUMAYO	Puerto Caicedo (34.0), San Miguel (18.3).
TOLIMA	Armero-Guayabal (38.0).
VALLE DEL CAUCA	Buenaventura (19.4).
VAUPÉS	Mitú (49.0).

Para estar informado diariamente de lo que pasa con el **pronóstico del tiempo y las alertas.**

Síguenos en Twitter
@IDEAMColombia



TEMPERATURAS MÁXIMAS

A continuación se relacionan los municipios donde en las últimas 24 horas se registraron temperaturas iguales o superiores a 35.0 °C.

Se aclara que las temperaturas indicadas en los municipios, realmente corresponden a aquellos puntos en los cuales el IDEAM tiene estaciones de monitoreo, pero no necesariamente quiere decir que el dato corresponda a las temperaturas que se presentaron directamente sobre el área urbana en donde se concentra la mayor población. En ocasiones la estación sobre la cual se destaca el mayor valor de temperatura, a pesar de pertenecer al municipio, puede quedar alejada del centro poblado principal.

DEPARTAMENTO	MUNICIPIO
BOLÍVAR	Zambrano (36.0).
CESAR	Codazzi (38.0) , Bosconia (37.6), Valledupar (37.0).
CUNDINAMARCA	Jerusalén (36.6).
HUILA	Villavieja (37.0).
LA GUAJIRA	Manaure (35.8), Urumita (35.0).
MAGDALENA	Santa Marta (35.0).
SANTANDER	Barrancabermeja (35.5), Capitanejo (35.4).
TOLIMA	Natagaima (36.0), Saldaña (35.0).

ALERTA POR DESCENSOS SIGNIFICATIVOS DE LAS TEMPERATURAS MÍNIMAS DEL AIRE

En las últimas horas, se han presentado condiciones meteorológicas propicias para la ocurrencia de descensos significativos de la temperatura del aire, especialmente en municipios que históricamente han sido más vulnerables a la ocurrencia del fenómeno. A continuación, se relacionan los municipios en donde se registraron temperaturas iguales o menores a 5.0 °C en las últimas 24 horas :

REGIÓN ANDINA	
SITIOS PARA LOS CUALES SE GENERA LA ALERTA	
ALERTA AMARILLA	<p>POR PROBABILIDAD DE DESCENSOS SIGNIFICATIVOS DE LA TEMPERATURA DEL AIRE:</p> <p>ANTIOQUIA: Urrao (5.0).</p> <p>BOYACÁ: Cerinza (1.3), Sogamoso (3.0), Saboyá (3.4), Duitama (4.2), Paipa (4.8), Chita (4.8).</p> <p>CUNDINAMARCA: Mosquera (3.8), Facatativá (3.8), Choachí (5.0).</p>

Se recomienda a los agricultores, ganaderos y floricultores de las zonas mencionadas, mantenerse atentos a la evolución de las condiciones meteorológicas, pues no se descarta la posibilidad de un descenso de la temperatura por debajo de los cero grados Celsius.

PRONÓSTICO METEOROLÓGICO

Martes 11 y miércoles 12 de diciembre de 2018



REGIÓN	PRONÓSTICO
SABANA DE BOGOTÁ	<p>MARTES. Para la tarde capitalina se prevé nubosidad variada con probabilidad baja de lloviznas puntuales sobre el occidente. Durante la noche, se estiman condiciones de cielo entre parcial a nublado con predominio de tiempo seco.</p> <p>MIÉRCOLES. En horas de la tarde aumento de la nubosidad con probabilidad moderada de lluvias ligeras sobre el noroccidente. Para la noche cielo parcialmente nublado con predominio de tiempo seco.</p>
CARIBE	<p>MARTES. En la tarde se estima cielo parcialmente cubierto con tiempo seco y con algunas lluvias ligeras dispersas. Las más significativas al sur y suroccidente de Córdoba y Bolívar. Prevalecerán las condiciones de cielo parcialmente cubierto con predominio de tiempo seco y con probabilidad precipitaciones fuertes dispersas. Las más significativas al suroccidente y sur de Córdoba</p> <p>MIÉRCOLES. En la región se estiman condiciones secas durante la jornada con cielo entre despejado y parcialmente nublado. Posibilidad de precipitaciones importantes en el Urabá antioqueño y sur de Córdoba en algunas horas de la noche</p>
ARCHIPIÉLAGO DE SAN ANDRÉS, PROVIDENCIA Y SANTA CATALINA	<p>MARTES. En horas de la tarde aunque predominará el tiempo seco con cielo parcialmente cubierto. Para la noche predominio de tiempo seco con cielo entre ligero y parcialmente nublado.</p> <p>MIÉRCOLES. En el archipiélago de San Andrés, Providencia y Santa Catalina se estima una jornada seca con cielo entre ligero y parcialmente nublado.</p>
MAR CARIBE	<p>MARTES. Se prevé tiempo seco con cielo entre despejado y ligeramente cubierto en la mayor parte del Caribe colombiano, salvo en sectores del golfo de Urabá con algunas lluvias dispersas.</p> <p>MIÉRCOLES. En la mayor parte del Caribe nacional se prevén condiciones secas con cielo entre despejado y parcialmente cubierto, salvo en algunos sectores del golfo de Urabá con lluvias dispersas en horas de la madrugada.</p>
ANDINA	<p>MARTES. Para la jornada se espera cielo mayormente nublado con tiempo seco y con algunas lluvias dispersas. Las más significativas al nororiente y centro de Nariño; suroccidente y occidente de Santander; noroccidente, norte y nororiente de Cauca; noroccidente de Risaralda; oriente, suroriente y suroccidente de Antioquia; suroriente, sur y centro de Valle del Cauca; occidente y noroccidente de Boyacá. Se estima cielo mayormente nublado con tiempo seco y con algunas precipitaciones fuertes dispersas. Las más significativas al occidente de Antioquia; sur, centro y occidente de Nariño. Se pronostica cielo mayormente cubierto con tiempo seco y probabilidad de precipitaciones fuertes sectorizadas. Las más significativas al sur de Valle del Cauca; occidente, centro y suroccidente de Antioquia; centro, sur y occidente de Nariño</p> <p>MIÉRCOLES. Gran parte de la región con pronóstico de condiciones secas y cielo entre ligero y parcialmente cubierto. Probables lluvias principalmente en la tarde y por la noche en sectores del occidente y sur de Antioquia, norte de Cundinamarca, occidente de Huila y sur de Santander.</p>

Planeando tu día?
Descarga YA y conoce...



Consúltalo a diario y únete a la Cultura del Pronóstico del IDEAM

Disponible para  

PRONÓSTICO METEOROLÓGICO

Martes 11 y miércoles 12 de diciembre de 2018



REGIÓN	PRONÓSTICO
INSULAR PACÍFICO	<p>MARTES. Malpelo y Gorgona con cielo entre parcial y mayormente nublado con posibles lluvias en horas de la madrugada y de la mañana, luego, se mantendrán las lluvias en Gorgona en horas de la noche.</p> <p>MIÉRCOLES. En Gorgona cielo mayormente cubierto con lluvias intermitentes durante la jornada. Malpelo con previsión de tiempo seco en el día.</p>
PACÍFICO	<p>MARTES. Se prevé cielo de parcial a mayormente cubierto con posibles precipitaciones ligeras y probabilidad de precipitaciones fuertes sectorizadas. Las más significativas al oriente de Chocó; sobre el litoral pacífico del departamento de Cauca; sobre el litoral pacífico del departamento de Valle Del Cauca; sobre el litoral pacífico del departamento de Nariño</p> <p>MIÉRCOLES. En la mayor parte de la región se pronostican condiciones nubosas con lluvias de variada intensidad en áreas del Chocó, Valle del Cauca, Cauca y Nariño, principalmente en la tarde y en la noche. Posibles descargas eléctricas.</p>
OCÉANO PACÍFICO	<p>MARTES. En gran parte del área oceánica colombiana se advierte abundante nubosidad con lluvias, acompañadas en algunos momentos de actividad eléctrica.</p> <p>MIÉRCOLES. En la mayor parte del área colombiana se prevé cielo mayormente cubierto con precipitaciones de variada intensidad, en horas de la madrugada e inicios de la mañana y luego al final de la tarde y por la noche.</p>
ORINOQUIA	<p>MARTES. En el transcurso de la jornada se prevé cielo parcialmente cubierto con persistencia de tiempo seco y probabilidad de ligeras lloviznas sectorizadas. Las más significativas al occidente, centro y suroccidente de Vichada. Se prevé cielo parcialmente cubierto con persistencia de tiempo seco y probabilidad de precipitaciones fuertes sectorizadas. Las más significativas al oriente, centro y occidente de Vichada. En el transcurso de la jornada se prevé cielo parcialmente cubierto con tiempo seco y con algunas lloviznas dispersas. Las más significativas al suroriente de Arauca; oriente, noroccidente y norte de Vichada; suroccidente y occidente de Meta</p> <p>MIÉRCOLES. Gran parte de la región con pronóstico de tiempo seco y cielo entre despejado y parcialmente nublado. Posibles precipitaciones en sectores del oriente y sur de Vichada y sectores de Meta por la tarde y noche.</p>
AMAZONIA	<p>MARTES. Durante la tarde, se prevén nubes densas con precipitaciones en Guainía, Vaupés, Amazonas, Guaviare y oriente de Caquetá. Para la noche, se prevén nubosidad disgregada con lluvias dispersas Guainía, Amazonas, Vaupés y occidente de Caquetá y Putumayo.</p> <p>MIÉRCOLES. En la mayor parte de la región se advierten bastante nubosidad con lluvias en áreas de Vaupés, Guaviare, Guainía, Guaviare, oriente de Caquetá y Amazonas, especialmente en la mañana y en la tarde.</p>

Planeando tu día?
Descarga YA y conoce...



Consúltalo a diario y únete a la Cultura del Pronóstico del IDEAM

Disponible para  

MAPAS DE PRECIPITACIÓN

Precipitación diaria: desde las 7:00 a .m. del día lunes 10 hasta las 7:00 a. m. del día martes 11 de diciembre de 2018.

Precipitación últimos 3 días: desde las 7:00 a. m. del día sábado 08 de diciembre hasta las 7:00 a.m. del día martes 11 de diciembre de 2018.

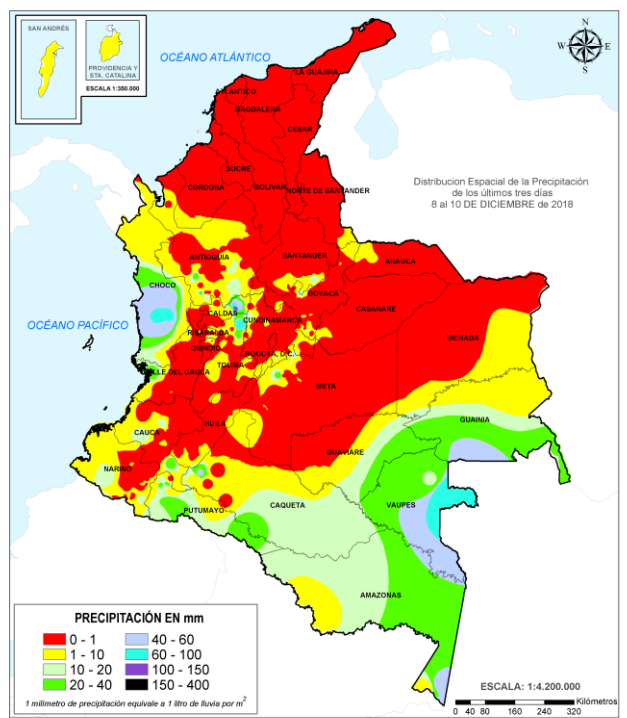
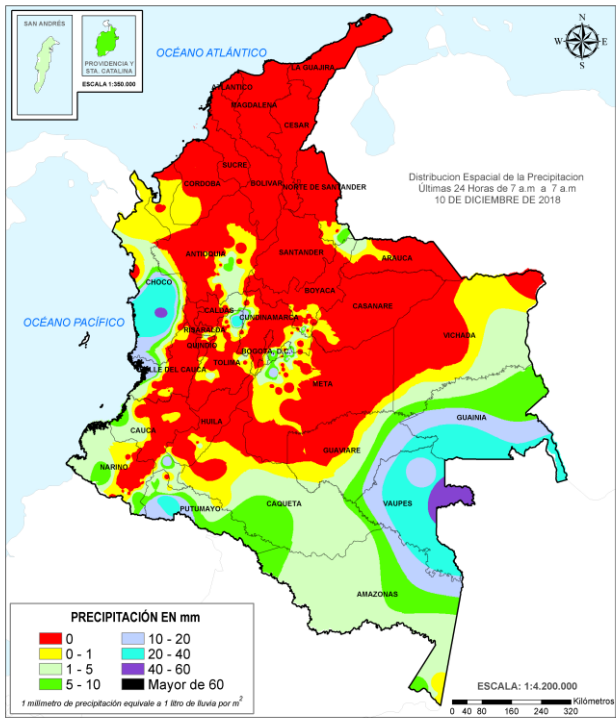

ALERTAS VIGENTES E INFORMACIÓN ADICIONAL

Para mayor información sobre el pronóstico del estado del tiempo, informes técnicos diarios, comunicados especiales, mapas diarios de temperaturas máximas y mínimas e información diaria de precipitación se sugiere consultar los siguientes enlaces:

- [MAPA DIARIO DE TEMPERATURA MÁXIMA.](#)
- [MAPA DIARIO DE TEMPERATURA MÍNIMA.](#)

ALERTAS POR NIVELES DE LOS RÍOS

REGIÓN ANDINA	SITIOS PARA LOS CUALES SE GENERA LA ALERTA	ALERTA ROJA
<p>PROBABILIDAD DE CRECIENTES SÚBITAS EN LA CUENCA DEL RÍO GUARINÓ Y RÍO LA MIEL. Se mantiene esta alerta, ya que las cuencas de los ríos La Miel y Guarinó, presentan saturación, especialmente en el oriente del departamento de Caldas, lo cual podría aumentar significativamente los niveles de los ríos la Miel, Samaná y Guarinó (afluentes al río Magdalena). El IDEAM recomienda a los pobladores ribereños a estos cauces estar atentos a cualquier aumento del nivel ante la posibilidad de una creciente súbita.</p>		

REGIÓN CARIBE	SITIOS PARA LOS CUALES SE GENERA LA ALERTA	ALERTA ROJA
<p>NIVELES ALTOS EN LOS AFLUENTES DE LA CUENCA MEDIA Y BAJA DEL RÍO ATRATO. Persisten niveles altos en la cuenca media y baja del río Atrato, especialmente en el sector Domingodó a Riosucio. Se mantiene esta alerta para los ríos Bojayá, Napipí, Opogadó, Salaqui, Cacarica, entre otros ríos que drenan al Atrato en la cuenca media y baja (departamento de Chocó). Adicionalmente, se presentan niveles altos para los municipios ribereños al río Atrato en el departamento de Antioquia, especialmente el tramo entre los municipios de Vigía del Fuerte y Murindó. Se recomienda estar monitoreando los niveles de este río y sus afluentes. Nota: continúan inundadas las poblaciones de los municipios de Medio Atrato, Bojayá, Carmen del Darién y Riosucio (UNGRD).</p> <p>NIVEL ALTO EN LA CUENCA BAJA DEL RÍO CAUCA. Se mantiene esta alerta para el río Cauca dada la persistencia de niveles altos entre los municipios de Guaranda (Sucre) y Achí (Bolívar). El IDEAM recomienda a la población ribereña y a las autoridades de Gestión del Riesgo, tomen las medidas pertinentes necesarias ante posibles afectaciones por desbordamientos e inundaciones en este sector.</p>		

ALERTAS POR NIVELES DE LOS RÍOS

REGIÓN ANDINA	SITIOS PARA LOS CUALES SE GENERA LA ALERTA	ALERTA NARANJA
----------------------	---	-----------------------

NIVELES ALTOS EN EL RÍO CAUCA EN YOTOCO.

El río Cauca presenta niveles altos con tendencia al ascenso en la estación Mediacanoa (municipio de Yotoco – Valle del Cauca). El IDEAM recomienda a la población ribereña y a las autoridades de Gestión del Riesgo, tomen las medidas pertinentes necesarias ante posibles afectaciones por desbordamientos e inundaciones en el municipio.

REGIÓN CARIBE	SITIOS PARA LOS CUALES SE GENERA LA ALERTA	ALERTA NARANJA
----------------------	---	-----------------------

NIVELES ALTOS EN EL RÍO MAGDALENA EN EL MUNICIPIO DE EL BANCO.

Continúa esta alerta dado que los niveles del río Magdalena están descendiendo, a la altura del municipio El Banco.

REGIÓN PACÍFICO	SITIOS PARA LOS CUALES SE GENERA LA ALERTA	ALERTA NARANJA
------------------------	---	-----------------------

SE PREVÉN CRECIENTES SÚBITAS EN LOS RÍOS BAUDÓ Y DIRECTOS AL OCÉANO PACÍFICO.

Se prevé incrementos súbitos en el nivel de los ríos que vierten sus aguas al Océano Pacífico, particularmente en los ríos Baudó, Jella y Chocolatal (Bahía Solano).

NIVELES ALTOS EN LA CUENCA MEDIA Y BAJA DEL RÍO SAN JUAN DE ATRATO.

Se mantiene esta alerta dado los incrementos en los niveles del río San Juan en la parte media y baja, con valores en el rango de altos históricos para la época, producto del tránsito de las ondas de creciente especialmente de los afluentes de la cuenca alta y los ríos Condoto, Cajón, Sípi, Capoma, Calima y Munguidó, entre otros. El IDEAM recomienda a la población ribereña de los municipios de Santa Rita, Sípi, Medio San Juan y litoral de San Juan, continuar atentos al comportamiento de los niveles de estos ríos.

ALERTAS POR NIVELES DE LOS RÍOS

REGIÓN ANDINA	SITIOS PARA LOS CUALES SE GENERA LA ALERTA	ALERTA AMARILLA
<p>PROBABILIDAD DE CRECIENTE SÚBITAS EN APORTANTES A LA CUENCA DEL RÍO ATRATO (DEPARTAMENTO DE ANTIOQUIA). Continúa esta alerta dada la probabilidad de incrementos en el nivel de los ríos Murri (municipio de Urrao) y río Sucio (municipios de Dabeiba y Mutatá), los cuales drenan al río Atrato en su cuenca media y baja.</p> <p>PROBABILIDAD DE CRECIENTES SÚBITAS EN AFLUENTES AL RÍO CAUCA EN EL DEPARTAMENTO DE CAUCA. Se mantiene esta alerta dada la probabilidad de ocurrencia de incrementos súbitos en el nivel de los ríos Palo, Molino, Sucio, Hondo, Sabanetas, Piendamó, Salado, Ovejas, Quinamayo, Timba y entre otros aportantes a la cuenca alta del río Cauca.</p> <p>PROBABILIDAD DE CRECIENTES SÚBITAS EN AFLUENTES AL RÍO CAUCA EN EL DEPARTAMENTO DE VALLE DEL CAUCA. Se mantiene esta alerta dada la probabilidad de ocurrencia de incrementos súbitos en el nivel de los ríos Claro, Molinos, Paila, Tuluá, Morales, Guadalajara, Jamundí, Lili, Meléndez, Cañaveralejo, Desbaratado, Bugalagrande, Guachal, Guabas, Pescador y las Cañas, así como para los ríos que atraviesan la ciudad de Cali, tales como Bolo, Fraile, Parraga, Amaime y sus aportantes como el río Cerrito y río Nima, entre otros aportantes al río Cauca en el departamento de Valle del Cauca.</p> <p>CRECIENTES SÚBITAS EN LA CUENCA DEL RÍO NARE Continúa esta alerta dado el incremento súbito registrado en el nivel del río Samaná (afluente del río Nare) a la altura del municipio de San Luis (Antioquia).</p> <p>NIVELES ALTOS EN EL RÍO CAUCA El río Cauca presenta niveles altos desde la estación hidrológica Hormiguero (municipio de Cali) hasta la estación Margento (municipio de Caucasia, Antioquia).</p> <p>PROBABILIDAD DE CRECIENTES SÚBITAS EN LAS CUENCAS DE LOS RÍOS LAGUNILLA Y GUALÍ. Se mantiene esta alerta dados los incrementos moderados que se registraron en los afluentes de la cuenca del río Lagunilla, especialmente en los ríos Sabandija y Recio; y por probabilidad de incrementos súbitos en los niveles de los aportantes de la cuenca del río Gualí.</p>		

REGIÓN CARIBE	SITIOS PARA LOS CUALES SE GENERA LA ALERTA	ALERTA AMARILLA
<p>NIVELES ALTOS EN EL CANAL DEL DIQUE. Se mantienen altos los niveles en el Canal del Dique, con valores en el rango de altos históricos para la época.</p>		

ALERTAS POR NIVELES DE LOS RÍOS

REGIÓN PACÍFICO	SITIOS PARA LOS CUALES SE GENERA LA ALERTA	ALERTA AMARILLA
<p>PROBABILIDAD DE CRECIENTES SÚBITAS EN LOS RÍOS DEL LITORAL DEL VALLE DEL CAUCA. Se mantiene la probabilidad de incrementos súbitos en el nivel de los ríos Dagua, Anchicayá, Naya, Yurumanguí, Cajambre, Mayorquín y Raposo, que vierten sus aguas la Océano Pacifico en el departamento de Valle del Cauca.</p> <p>INCREMENTOS SÚBITOS EN LOS NIVELES DE LOS RÍOS DEL LITORAL DEL CAUCA Se mantiene la probabilidad de crecientes súbitas en los ríos Guapi, Timbiquí, Saija y San Juan de Micay, ubicados en el occidente del departamento de Cauca.</p> <p>PROBABILIDAD DE CRECIENTES SÚBITAS EN LA CUENCA ALTA DEL RÍO ATRATO. Continúa la tendencia al descenso en los niveles del río Atrato a la altura del municipio de Quibdó; sin embargo, se mantiene esta alerta especialmente por el alto contenido de humedad del suelo en la cuenca alta del río Atrato, condición hidrológica que podría incrementar el nivel del cauce principal y sus afluentes, especialmente el río Quito.</p> <p>PROBABILIDAD DE CRECIENTES SÚBITAS EN LA CUENCA ALTA DEL RÍO SAN JUAN DE ATRATO. El nivel del río San Juan, a la altura del municipio de Tadó se encuentra estable y con tendencia al ascenso, se espera que esta condición hidrológica se refleje en los demás cauces superficiales afluentes al río San Juan en la cuenca alta como el río Tamaná entre otros. El IDEAM recomienda a la población en general seguir atentos al incremento súbito de los niveles del río San Juan y sus principales afluentes.</p>		

ALERTAS POR AMENAZAS DE DESLIZAMIENTO

ALERTA ROJA:

Amenaza alta a muy alta por deslizamientos de tierra detonados por lluvias, localizados en los siguientes municipios:

ALERTA NARANJA:

Amenaza moderada por deslizamientos de tierra detonados por lluvias, localizados en los siguientes municipios:

REGIÓN ANDINA	SITIOS PARA LOS CUALES SE GENERA LA ALERTA	ALERTA NARANJA
<p>ANTIOQUIA: Briceño, Ituango, Nariño, Tarazá, Valdivia y Yarumal. CALDAS: Aranzazu, Marquetalia, Norcasia, Pácora, Pensilvania, Samaná y Victoria. QUINDÍO: Calarcá y Salento. RISARALDA: Santa Rosa de Cabal. TOLIMA: Armero (Guayabal), Fresno y Mariquita.</p>		

REGIÓN PACÍFICO	SITIOS PARA LOS CUALES SE GENERA LA ALERTA	ALERTA NARANJA
<p>CAUCA: Corinto, López, Miranda, Timbiquí y Toribío. CHOCÓ: Bahía Solano (Mutis), Condoto, Isthmina, Lloró, Medio Atrato (Beté), Nóvita, Quibdó, Rio Iró (Santa Rita), San José del Palmar y Tadó. NARIÑO: Barbaçoas y Ricaurte. VALLE DEL CAUCA: Buenaventura y Dagua.</p>		

REGIÓN CARIBE	SITIOS PARA LOS CUALES SE GENERA LA ALERTA	ALERTA AMARILLA
<p>CÓRDOBA: Montelíbano, Puerto Libertador y Tierralta.</p>		

REGIÓN ANDINA	SITIOS PARA LOS CUALES SE GENERA LA ALERTA	ALERTA AMARILLA
<p>ANTIOQUIA: Abejorral, Abriaquí, Amagá, Andes, Angelópolis, Anorí, Argelia, Armenia, Belmira, Betulia, Buritica, Caicedo, Caldas, Cañasgordas, Caracolí, Caramanta, Ciudad Bolívar, Concordia, Dabeiba, Ebéjico, Fredonia, Frontino, Giraldo, Heliconia, Maceo, Medellín, Montebello, Mutatá, Olaya, Puerto Berrío, Puerto Nare, Puerto Triunfo, Sabanalarga, Salgar, San Carlos, San Francisco, San Jerónimo, San Luis, San Pedro de Los Milagros, Santa Bárbara, Santa Fe de Antioquia, Segovia, Sonsón, Sopetrán, Titiribí, Toledo, Uramita, Urrao, Venecia, Vigía del Fuerte, Yolombó y Zaragoza. BOYACÁ: Buenavista, Chivor, Coper, La Victoria, Macanal, Moniquirá, Muzo, Otanche, Pauna, Puerto Boyacá, Quípama, Saboyá, San José de Pare y San Luis de Gaceno. CALDAS: Aguadas, Chinchiná, Filadelfia, La Merced, Manizales, Manzanares, Marmato, Marulanda, Neira, Salamina, Supia y Villamaria.</p>		

ALERTAS POR AMENAZAS DE DESLIZAMIENTO

ALERTA ROJA:

Amenaza alta a muy alta por deslizamientos de tierra detonados por lluvias, localizados en los siguientes municipios:

ALERTA NARANJA:

Amenaza moderada por deslizamientos de tierra detonados por lluvias, localizados en los siguientes municipios:

REGIÓN ANDINA	SITIOS PARA LOS CUALES SE GENERA LA ALERTA	ALERTA AMARILLA
<p>CUNDINAMARCA: Agua de Dios, Albán, Anapoima, Anolaima, Apulo, Arbeláez, Beltrán, Bituima, Bojacá, Cabrera, Cachipay, Chaguaní, Cogua, El Colegio, El Peñón, El Rosal, Facatativá, Fusagasugá, Gachalá, Gama, Granada, Guaduas, Guayabal de Siquima, Guayabetal, Junín, La Mesa, La Palma, La Peña, Medina, Nilo, Nimaima, Nocaima, Pacho, Paima, Pandi, Pasca, Pulí, Quebradanegra, Quetame, Quipile, San Antonio de Tequendama, San Cayetano, San Juan de Rioseco, Sasaima, Silvania, Subachoque, Supatá, Tabio, Tena, Tibacuy, Tocaima, Topaipí, Vergara, Viani, Villagómez, Villeta, Viotá, Yacopí, Zipacón y Zipaquirá.</p> <p>HUILA: Aipe, Altamira, Colombia, Guadalupe, La Plata, Pitalito, Saladoblanco, San Agustín, Santa María, Suaza y Tarqui.</p> <p>NORTE DE SANTANDER: Durania, El Tarra, El Zulia, Gramalote, Lourdes, Salazar, Santiago, Sardinata y Villa Caro.</p> <p>QUINDÍO: Córdoba.</p> <p>RISARALDA: Mistrató.</p> <p>SANTANDER: Albania, Barbosa, Chipatá, Florián, Güepsa, La Belleza, Puente Nacional.</p> <p>TOLIMA: Alpujarra, Anzoátegui, Ataco, Cajamarca, Carmen de Apicalá, Casabianca, Chaparral, Dolores, Falan, Herveo, Honda, Ibagué, Icononzo, Lérida, Líbano, Melgar, Murillo, Natagaima, Ortega, Palocabildo, Planadas, Prado, Roncesvalles, Rovira, San Antonio, Villahermosa y Villarrica.</p>		

REGIÓN PACÍFICO	SITIOS PARA LOS CUALES SE GENERA LA ALERTA	ALERTA AMARILLA
<p>CAUCA: Buenos Aires, Caldono, Caloto, El Tambo, Guapi, Inzá, Jambaló, La Sierra, La Vega, Páez (Belalcázar), Piendamó, Popayán, Rosas, Santa Rosa, Santander de Quilichao, Silvia, Sotará (Paispamba), Suárez y Totoró.</p> <p>CHOCÓ: Bagadó, Bojayá (Bellavista), El Carmen, El Litoral del San Juan (Docordó), Rio Quito (Paimadó) y Sipí.</p> <p>NARIÑO: Albán (San José), Buesaco, Cumbitara, Linares, Los Andes (Sotomayor), Mallama (Piedrancha), Samaniego, San Bernardo, San Pedro de Cartago (Cartago), Santa Cruz (Guachavés) y Tumaco.</p> <p>VALLE DEL CAUCA: Bolívar, Bugalagrande, Cali, Calima (El Darién), El Dovio, Florida, La Unión, Palmira, Pradera, Sevilla, Versalles, Vijes y Yumbo.</p>		

REGIÓN ORINOQUÍA	SITIOS PARA LOS CUALES SE GENERA LA ALERTA	ALERTA AMARILLA
<p>META: Acacías, Cubarral, Cumaral, Guamal, Restrepo y San Juanito.</p>		

REGIÓN AMAZONÍA	SITIOS PARA LOS CUALES SE GENERA LA ALERTA	ALERTA AMARILLA
<p>CAQUETÁ: Belén de Los Andaquíes, Morelia y Puerto Rico.</p> <p>PUTUMAYO: Mocoa.</p>		

ALERTAS POR AMENAZAS DE DESLIZAMIENTO

ALERTA ROJA:

Amenaza alta a muy alta por deslizamientos de tierra detonados por lluvias, localizados en los siguientes municipios:

ALERTA NARANJA:

Amenaza moderada por deslizamientos de tierra detonados por lluvias, localizados en los siguientes municipios:

SECTORES VIALES IDENTIFICADOS CON POTENCIALIDAD DE DESLIZAMIENTOS de TIERRA, EN LOS CUALES GENERAN ALERTAS

DEPARTAMENTO	SECTOR VIAL
ANTIOQUIA	Medellín - Apartadó Medellín - Quibdó Santafé de Antioquia – Medellín Puente Aurrá - Medellín El Cinco – Fredonia. La Ye – Amagá – Angelópolis Rionegro – Medellín Autopista – Aquitania. Montebello – Versalles Medellín – San Pedro Medellin - Barroso
CALDAS	La Felisa - La Pintada Puente La Libertad – Fresno Manizales - Fresno
CAUCA	Mocoa - San Juan de Villalobos Munchique - Popayán Popayán - El Rosario Puerto Bello - San José del Fragua Timbío - El Tablón
CHOCÓ	Quibdó - La Mansa Río Pató (El Afirmado) Río Pató (El Afirmado) - La Ye (Las Animas) Santa Cecilia - Asia
QUINDIO	Armenia - La Línea Armenia-Pereira Calarcá - La Cabaña
RISARALDA	Armenia-Pereira
NARIÑO	Junín - Tuquerres Tumaco - Junín
VALLE del CAUCA	Buenaventura - Cruce Ruta 40 (Loboguerrero)

ALERTAS POR AMENAZAS DE INCENDIOS DE LA COBERTURA VEGETAL

ALERTA ROJA:

Amenaza Alta o muy alta de ocurrencia de incendios de la cobertura vegetal en zonas de bosques, cultivos y pastos, localizados en los siguientes municipios y sectores aledaños:

ALERTA NARANJA:

Amenaza moderada de ocurrencia de incendios de la cobertura vegetal en zonas de bosques, cultivos y pastos, localizados en los siguientes municipios y sectores aledaños:

REGIÓN CARIBE	SITIOS PARA LOS CUALES SE GENERA LA ALERTA	ALERTA ROJA
<p>ATLÁNTICO: Barranquilla, Galapa, Juan De Acosta, Luruaco, Malambo, Piojó, Puerto Colombia, Repelón, Tubará.</p> <p>BOLÍVAR: Arjona, Cantagallo, Cartagena De Indias, Clemencia, Córdoba, El Carmen De Bolívar, El Guamo, Magangué, Mahates, María La Baja, San Estanislao, San Jacinto, San Jacinto Del Cauca, San Juan Nepomuceno, San Pablo, Santa Catalina, Santa Rosa, Santa Rosa Del Sur, Simití, Turbaco, Turbana, Villanueva, Zambrano.</p> <p>CESAR: Agustín Codazzi, Astrea, Becerrill, Bosconia, Chimichagua, Chiriguaná, Curumaní, El Copey, El Paso, González, La Jagua De Ibirico, La Paz, Manaure Balcón Del Cesar, Pueblo Bello, San Alberto, San Diego, San Martín, Valledupar.</p> <p>CÓRDOBA: Ayapel, Buenavista, Canalete, Cereté, Chima, Chinú, Ciénaga De Oro, Cotorra, La Apartada, Loricá, Los Córdoba, Momil, Montería, Moñitos, Planeta Rica, Pueblo Nuevo, Puerto Escondido, Purísima, Sahagún, San Andrés De Sotavento, San Antero, San Bernardo Del Viento, San Carlos, San Pelayo, Tuchín, Valencia.</p> <p>LA GUAJIRA: Albania, Barrancas, Dibulla, Distracción, El Molino, Fonseca, Hato Nuevo, La Jagua Del Pilar, Maicao, Manaure, Riohacha, San Juan Del Cesar, Uribia, Urumita, Villanueva.</p> <p>MAGDALENA: Algarrobo, Aracataca, Ariguaní (El Difícil), Chivolo, Ciénaga, El Banco, El Piñón, El Retén, Fundación, Guamal, Nueva Granada, Pijiño Del Carmen, Pivijay, Plato, Remolino, Sabanas De San Angel, San Sebastián De Buenavista, San Zenón, Santa Ana, Santa Bárbara De Pinto, Santa Marta, Sitionuevo, Tenerife, Zapayán.</p> <p>SUCRE: Caimito, Corozal, El Roble, Galeras, Guaranda, La Unión, Majagual, Morroa, Sampedes, San Benito Abad, San Juan De Betulia (Betulia), San Marcos, San Onofre, Sincelajo, Sucre, Tolú.</p>		

Especial atención en los Parques Nacionales Naturales Macuira, Cerro Pintao - Serranía del Perijá, Ciénaga Grande de Santa Marta, Sierra Nevada de Santa Marta.

REGIÓN ORINOQUÍA	SITIOS PARA LOS CUALES SE GENERA LA ALERTA	ALERTA ROJA
<p>ARAUCA: Arauca, Arauquita, Cravo Norte, Fortul, Puerto Rondón, Saravena, Tame.</p> <p>CASANARE: Aguazul, Chámeza, Hato Corozal, La Salina, Maní, Monterrey, Nunchía, Orocué, Paz De Ariporo, Pore, Recetor, Sácama, San Luis De Palenque, Támara, Tauramena, Trinidad, Villanueva, Yopal.</p> <p>META: Barranca De Upía, Cabuyaro, La Macarena, Mapiripán, Puerto Concordia, Puerto Gaitán, Puerto López, San Martín, Villavicencio.</p> <p>VICHADA: Cumaribo, La Primavera, Puerto Carreño, Santa Rosalía.</p>		

Especial atención en los Parques Nacionales Naturales El Cocuy, El Tuparro

ALERTAS POR AMENAZAS DE INCENDIOS DE LA COBERTURA VEGETAL

ALERTA ROJA:

Amenaza Alta o muy alta de ocurrencia de incendios de la cobertura vegetal en zonas de bosques, cultivos y pastos, localizados en los siguientes municipios y sectores aledaños:

ALERTA NARANJA:

Amenaza moderada de ocurrencia de incendios de la cobertura vegetal en zonas de bosques, cultivos y pastos, localizados en los siguientes municipios y sectores aledaños:

REGIÓN ANDINA	SITIOS PARA LOS CUALES SE GENERA LA ALERTA	ALERTA ROJA
	<p>ANTIOQUIA: Amalfí, Angostura, Arboletes, Caucasia, Nechí, Remedios, San Juan De Urabá, San Pedro De Urabá, Santa Rosa De Osos, Yondó (Casabe).</p> <p>BOYACÁ: Almeida, Aquitania, Berbeo, Boavita, Campohermoso, Chinavita, Chiscas, Chita, Chivatá, Ciénega, Cómbita, Corrales, Covarachía, Cucaita, Cuítiva, Duitama, El Cocuy, El Espino, Firavitoba, Gámeza, Garagoa, Guacamayas, Guateque, Guayatá, Guicán, Iza, Jenesano, Jericó, La Capilla, La Uvita, Labranzagrande, Mongua, Monguí, Motavita, Nobsa, Oicatá, Pachavita, Páez, Paipa, Pajarito, Panqueba, Paya, Paz De Rio, Pesca, Pisba, Ramiriquí, Ráquira, Rondón, Sáchica, Samacá, San Eduardo, San Mateo, San Miguel De Sema, Santa Rosa De Viterbo, Santana, Sativanorte, Sativasur, Siachoque, Soatá, Socha, Socotá, Sogamoso, Somondoco, Sora, Soracá, Sotaquirá, Susacón, Sutatenza, Tasco, Tenza, Tibaná, Tibasosa, Tinjacá, Tipacoque, Toca, Tópaga, Tota, Tunja, Turmequé, Tuta, úmbita, Ventaquemada, Viracachá, Zetaquirá.</p> <p>CUNDINAMARCA: Cáqueza, Carmen De Carupa, Chipaque, Choachí, Chocontá, Cucunubá, Fómeque, Funza, Fúquene, Gachancipá, Gachetá, Guachetá, Guasca, Guatavita, Jerusalén, Lenguazaque, Machetá, Madrid, Manta, Mosquera, Nemocón, San Bernardo, Sesquilé, Sibaté, Simijaca, Soacha, Suesca, Susa, Sutatausa, Tausa, Tibirita, Ubaque, Ubaté, Une, útica, Villapinzón.</p> <p>HUILA: Neiva, Palermo.</p> <p>NORTE DE SANTANDER: ábrego, Arboledas, Bochalema, Cáchira, Cákota, Chinácota, Chitagá, Convención, Cucutilla, El Carmen, Labateca, Mutiscua, Ocaña, Pamplona, San Calixto, Silos, Teorama, Toledo.</p> <p>SANTANDER: Aguada, Aratoca, Barichara, Betulia, Bucaramanga, Cabrera, Capitanejo, Carcasí, Cepitá, Cerrito, Charalá, Chima, Concepción, Confines, Contratación, Curití, El Carmen, El Guacamayo, Enciso, Floridablanca, Galán, Girón, Guaca, Guadalupe, Guapotá, Guavatá, Hato, Jordán, La Paz, Landázuri, Los Santos, Macaravita, Málaga, Mogotes, Molagavita, Ocamonte, Oiba, Onzaga, Palmar, Palmas Del Socorro, Páramo, Piedecuesta, Pinchote, Puerto Wilches, San Andrés, San Benito, San Gil, San Joaquín, San José De Miranda, San Miguel, San Vicente De Chucurí, Santa Bárbara, Santa Helena Del Opón, Simacota, Socorro, Suaita, Tona, Valle De San José, Vélez, Vetas, Villanueva, Zapatoca.</p> <p>TOLIMA: Rioblanco.</p>	

Especial atención en los Parques Nacionales Naturales Pisba, unidad Biogeográfica de Siscunci Oceta, Páramos de Guantiva, La Rusia, de Iguaque, Mamapacha y Bijagual, Rabanal, Santurbán – Arboledas, Parques Nacionales Naturales Tama, Mutiscua – Pamplona, Serranía de los Yariquies y Cerro La Judía.

ALERTAS POR AMENAZAS DE INCENDIOS DE LA COBERTURA VEGETAL

ALERTA ROJA:

Amenaza Alta o muy alta de ocurrencia de incendios de la cobertura vegetal en zonas de bosques, cultivos y pastos, localizados en los siguientes municipios y sectores aledaños:

ALERTA NARANJA:

Amenaza moderada de ocurrencia de incendios de la cobertura vegetal en zonas de bosques, cultivos y pastos, localizados en los siguientes municipios y sectores aledaños:

REGIÓN AMAZONÍA	SITIOS PARA LOS CUALES SE GENERA LA ALERTA	ALERTA ROJA
<p>GUAVIARE: Calamar, El Retorno, Miraflores, San José Del Guaviare.</p>		

REGIÓN CARIBE	SITIOS PARA LOS CUALES SE GENERA LA ALERTA	ALERTA NARANJA
<p>ATLÁNTICO: Baranoa, Usiacurí. BOLÍVAR: Talaigua Nuevo. CÓRDOBA: San Jose De Ure.</p>		

REGIÓN ANDINA	SITIOS PARA LOS CUALES SE GENERA LA ALERTA	ALERTA NARANJA
<p>ANTIOQUIA: Cáceres, Campamento, Vegachí. BOYACÁ: Belén, Betétitva, Boyacá, Busbanzá, Cubará, Floresta, Maripí, Miraflores, Nuevo Colón, San Pablo De Borbur, Tutazá. CUNDINAMARCA: Gutiérrez, La Calera, Tocancipá. HUILA: Gigante. NORTE DE SANTANDER: Hacarí, La Playa. SANTANDER: Barrancabermeja, Bolivar, California, Charta, Cimitarra, Coromoro, El Peñón, El Playón, Jesús María, Lebrija, Matanza, Puerto Parra, Sucre, Suratá. TOLIMA: Cunday. VALLE DEL CAUCA: Buga, El Cerrito, Guacarí.</p>		

REGIÓN ORINOQUÍA	SITIOS PARA LOS CUALES SE GENERA LA ALERTA	ALERTA NARANJA
<p>META: Lejanías, Mesetas, San Juan De Arama.</p>		

REGIÓN AMAZONÍA	SITIOS PARA LOS CUALES SE GENERA LA ALERTA	ALERTA NARANJA
<p>GUAINÍA: Barranco Mina, Mapiripana.</p>		

ALERTAS METEOMARINA

MAR CARIBE

<p>ALERTA NARANJA</p>	<p>POR VIENTO Y OLEAJE En amplios sectores del centro y occidente del Caribe colombiano se mantenga la amenaza para la travesía en embarcaciones de poco calado, debido a que los vientos alcanzarán intensidades entre los 20 – 25 nudos (27- 46 km/h) con posibilidad de rachas mayores, la altura del oleaje estará entre 2.0 – 4,0 metros. Por lo anterior, el IDEAM recomienda a pescadores, turistas y usuarios consultar con las Capitanías de puerto antes de zarpar.</p>
<p>ALERTA AMARILLA</p>	<p>POR PLEAMAR Hasta el próximo 12 de diciembre del presente año se espera una de las pleamares más significativas del mes asociada con la marea astronómica en el litoral Caribe colombiano, por lo que se sugiere a habitantes costeros estar atentos a la evolución del fenómeno.</p>

OCÉANO PACÍFICO

<p>ALERTA AMARILLA</p>	<p>POR PLEAMAR Hasta el próximo 12 de diciembre del presente año se espera una de las pleamares más significativas del mes asociada con la marea astronómica en el litoral Pacífico colombiano, por lo que se sugiere a habitantes costeros estar atentos a la evolución del fenómeno.</p>
-------------------------------	--

°C: grados Celsius

m: metros

mm: milímetros

msnm: metros sobre nivel del mar

Km/h: kilómetros por hora

HLC: hora local colombiana

GOES: Geostationary Operational Environmental Satellites (Satélite Geoestacionario Operacional Ambiental).

GOES-16 es el designado GOES-Este, localizado en 75° W sobre el ecuador geográfico.

PNN: Parque Nacional Natural

SFF: Santuario de Fauna y Flora



ALERTA ROJA. PARA TOMAR ACCIÓN Advierte al Sistema Nacional de Gestión del Riesgo de Desastres sobre el peligro de un fenómeno y sus efectos adversos sobre la población. Se emite una alerta sólo cuando la identificación de un evento extraordinario indique la amenaza inminente y cuando la gravedad del fenómeno requiera atención prioritaria de los comités departamentales y locales.



ALERTA NARANJA. PARA PREPARARSE Indica la amenaza de un fenómeno. No implica riesgo inmediato por lo que es catalogado como un mensaje para informarse y prepararse. El aviso implica vigilancia continua ya que las condiciones son propicias para el desarrollo de un suceso natural.



ALERTA AMARILLA. PARA INFORMARSE Se emite cuando las condiciones hidrometeorológicas son favorables para la ocurrencia de un fenómeno natural y pueden aumentar el riesgo según los pronósticos. Por sus características, este nivel está encaminado a informar.

CONDICIONES NORMALES Indica que no existe ninguna clase de alerta para la región o zona mencionada.

YOLANDA GONZÁLEZ H. | Directora General

MERY FERNÁNDEZ P. | Jefe Oficina del Servicio de Pronósticos y Alertas

Profesionales de Turno:

Alexander Villamizar, Sonia Bermúdez, Sandra Fajardo, Camilo Pérez, Mauricio Torres y Alberto Pardo

<http://www.ideam.gov.co>

Correos electrónicos: servicio@ideam.gov.co, alertas@ideam.gov.co

Calle 25D # 96B – 70, Piso 3. Bogotá, D.C., Colombia.

Teléfono: 3075625 Ext. 1334–1336.

Síguenos en:

