

CONDICIONES HIDROMETEOROLÓGICAS ACTUALES

Las lluvias se presentarán sobre amplias áreas de la región Caribe y al norte de la región Andina, principalmente en los departamentos de Antioquia, Santander, Boyacá, Cundinamarca y sectores de Huila. El oriente del país, registrará lluvias sobre los piedemontes de Meta y Caquetá, mientras que en la región Pacífica lloverá al centro de Chocó. Persiste el incremento de las temperaturas, lo cual incide con la probabilidad de ocurrencia de incendios forestales, y también en zonas de cultivos y pastos.

IMAGEN SATELITAL

Imagen GOES - 13 * 03 de septiembre de 2011 * Hora 10:15 a. m. HLC

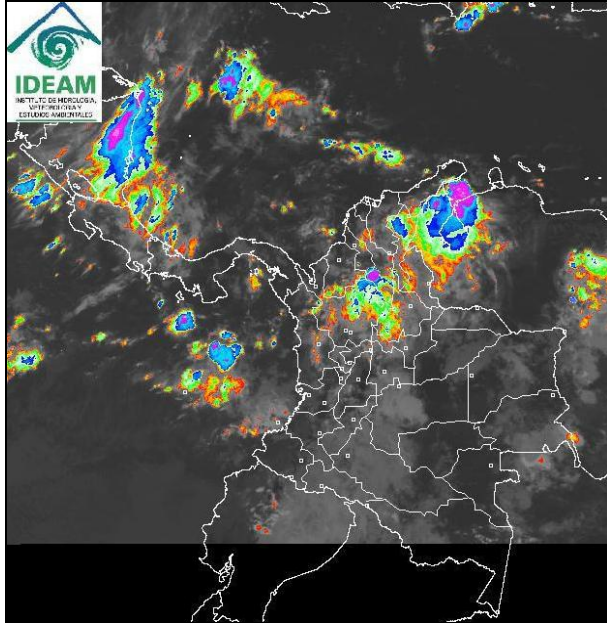

LO MÁS DESTACADO

- Las mayores precipitaciones se registraron en el departamento de Casanare en los municipios de Támara (122 mm) y Aguazul (110 mm).
- En la Costa Pacífica se espera una de las pleamares más significativas del mes que se extenderá hasta el próximo 3 de septiembre; se recomienda a habitantes costeros estar atentos a la evolución del fenómeno y aun más teniendo en cuenta la alerta emitida por tiempo lluvioso, oleaje y viento en el área marítima, vigente durante las próximas 24 horas.
- ALERTA ROJA** por amenaza alta de deslizamientos de tierra para las zonas de vertiente, especialmente en Norte de Santander y Boyacá y **ALERTA NARANJA** en los departamentos de Antioquia, Cundinamarca, Meta y Chocó.
- ALERTA NARANJA** por condiciones propicias para la ocurrencia de incendios en algunos sectores de las regiones Andina y Orinoquia.
- Aunque no se han registrado heladas, es importante resaltar la disminución de las temperaturas mínimas en amplios sectores del Altiplano Cundiboyacense.

TEMPERATURAS MÍNIMAS

A continuación se relacionan los municipios donde se presentaron temperaturas iguales o inferiores a 5°C:

DEPARTAMENTO	MUNICIPIOS
BOYACÁ	Duitama (3,8), Cerinza (3,8),
CAUCA	San Sebastián (3,4)

TEMPERATURAS MÁXIMAS

A continuación se relacionan los municipios donde se presentaron temperaturas iguales o superiores a 35°C:

DEPARTAMENTO	MUNICIPIOS
CAUCA	Mercaderes (35,2),
CUNDINAMARCA	Puerto Salgar (36,2)
HUILA	Villavieja (37), Palermo (35,2), Campo Alegre (35,4),
NORTE DE SANTANDER	Cúcuta (35), Carmen de Tonchalá,
SANTANDER	Puerto Wilches (37,4), Capitanejo (35,2)
TOLIMA	Natagaima (40,2) Ambalema (37,4), Saldaña (37,4), Armero (36,8), Melgar (36), Valle de San Juan (36), Flandes (36), Purificación (35), Armero (36,8), Ataco (35,6), Guamo (36)

PRECIPITACIONES

A continuación se relacionan los municipios donde en las últimas 24 horas se registraron precipitaciones iguales o superiores a 20 mm:

DEPARTAMENTO	MUNICIPIOS
ANTIOQUIA	Yondó (50), San Francisco (29), Apartado (23), Puerto Berrio (24), Gómez Plata (21), San Roque (20),
AMAZONAS	Leticia (35)
ATLÁNTICO	Sabanalarga (21)
BOLIVAR	San Pablo (60), Simití (29),
BOYACÁ	Campohermoso (60), Pajarito (58), San Luis de Gaceno (53), Macanal (22), Miraflores (23),
CAQUETA	Solano (32), San José de Fragua (23)
CASANARE	Támara (122), Aguazul (110), Tauramena (54), Chámeza (29), Paz de Ariporo (20),
CESAR	Chimichagua (50), Pelaya (49), Pore (42), Codazzi (22)

PRECIPITACIONES (CONTINUACIÓN)

ÁREA DEL VOLCÁN CERRO MACHÍN

Cielo parcialmente nublado con probabilidad de precipitaciones ligeras en horas de la tarde y noche. INGEOMINAS lo reporta en **NIVEL AMARILLO (III): CAMBIOS EN EL COMPORTAMIENTO DE LA ACTIVIDAD VOLCANICA**. 4.80 -75.62

ELEVACIÓN (pies)	DIRECCIÓN	VELOCIDAD	
		NUDOS	KPH
10,000	SURESTE	5 - 10	9 - 18
18,000	SURESTE	10 - 15	18 - 28
24,000	ESTE	10 - 15	18 - 28
30,000	NORESTE	5 - 10	9 - 18

ÁREA DEL VOLCÁN NEVADO DEL HUILA

Se espera cielo parcialmente cubierto con predominio de tiempo seco. INGEOMINAS lo reporta en **NIVEL AMARILLO (III): CAMBIOS EN EL COMPORTAMIENTO DE LA ACTIVIDAD VOLCANICA**. 2.92 -76.05

ELEVACIÓN (pies)	DIRECCIÓN	VELOCIDAD	
		NUDOS	KPH
10,000	SURESTE	5 - 10	9 - 18
18,000	ESTE	15 - 20	28 - 37
24,000	ESTE	15 - 20	28 - 37
30,000	NORESTE	10 - 15	18 - 28

ÁREA DEL VOLCÁN GALERAS

Se prevé cielo parcialmente nublado con predominio de tiempo seco. INGEOMINAS lo reporta en **NIVEL AMARILLO (III): CAMBIOS EN EL COMPORTAMIENTO DE LA ACTIVIDAD VOLCANICA**. 1.55 -77.37

ELEVACIÓN (pies)	DIRECCIÓN	VELOCIDAD	
		NUDOS	KPH
10,000	SURESTE	5 - 10	9 - 18
18,000	ESTE	20 - 25	28 - 46
24,000	NORESTE	10 - 15	18 - 28
30,000	NORESTE	10 - 15	18 - 28

PRONÓSTICO CONDICIONES METEOROLÓGICAS ESPECIALES

DEPARTAMENTO	MUNICIPIOS
CORDOBA	Ayapel (61)
CHOCO	Bahía Solano (25)
CUNDINAMARCA	Ubalá (21.3)
HUILA	San Agustín (22)
MAGDALENA	Plato (31)
META	Restrepo (32)
NORTE DE SANTANDER	Toledo (52), Sardinata (25),
SANTANDER	Puerto Wilches (96), Chucuri (112), Cimitarra (21), Chimá (46), Encino (20), Zapatoca (22),
TOLIMA	Sonsón (62), Mariquita (20)
VALLE	Buenaventura (50)
VAUPES	Mitu (32)
VICHADA	Puerto Carreño (36)

MAPA DE PRECIPITACIÓN DIARIA

Desde las 7:00 a.m. del viernes 02 de septiembre hasta las 7:00 a.m. del sábado 03 de septiembre de 2011

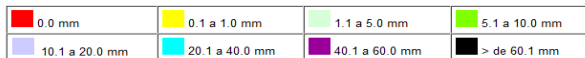
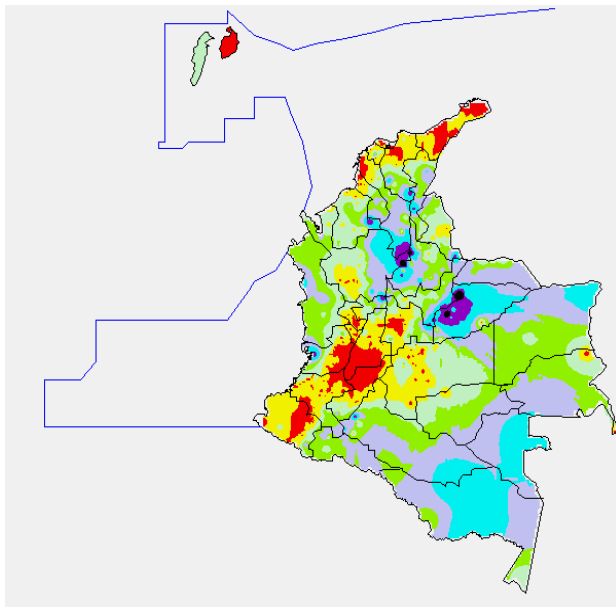

PRONÓSTICO METEOROLÓGICO

REGIÓN	MUNICIPIOS
SABANA DE BOGOTÁ	Cielo parcialmente nublado con intervalos de sol, en horas de la tarde se pueden presentar lluvias ligeras, especialmente sobre los cerros Orientales y el norte de la Sabana. Se espera que la temperatura máxima de 20°C.
ANDINA	En las primeras horas de la mañana se prevén lluvias ligeras y/o lloviznas en sectores de Antioquia, los Santanderes y oriente de Boyacá y Cundinamarca. El resto de la región con cielo parcialmente nublado, e intervalos de sol. En horas de la tarde y noche se espera un incremento de la nubosidad con precipitaciones de carácter ligeras a moderadas en los Santanderes, Antioquia, Boyacá y zonas de montaña de Valle del Cauca y Cauca. Lluvias ligeras en sectores de Cundinamarca, Huila y Tolima.

PRONÓSTICO METEOROLÓGICO (CONTINUACIÓN)

REGIÓN	MUNICIPIOS
CARIBE	En la mañana se prevé cielo parcialmente nublado con precipitaciones de carácter ligero hacia el sur de la Guajira, Magdalena, Cesar y Bolívar. En horas de la tarde y noche se espera lluvias moderadas en inmediaciones de la Sierra Nevada de Santa Marta. Lluvias en sectores de Córdoba, Sucre, Bolívar e inmediaciones del Golfo de Urabá.
ARCHIPIÉLAGO DE SAN ANDRÉS, PROVIDENCIA Y SANTA CATALINA	En horas de la mañana se estima nubosidad variable con intervalos de precipitaciones ligeras. En horas de la tarde y noche se prevé un descenso de la nubosidad y de la precipitación.
MAR CARIBE	Cielo parcialmente nublado con intervalos de lluvias de ligeras a moderadas al occidente de la región, principalmente en horas de la mañana.
PACIFICA	En horas de la mañana se espera cielo parcialmente nublado con posibles lluvias ligeras en el centro de Chocó y sobre sectores costeros del sur de la región. En horas de la tarde y noche se espera un aumento de la nubosidad y precipitaciones moderadas hacia Chocó y ligeras en cercanía al litoral del Cauca y Valle del Cauca.
INSULAR PACÍFICO	Hacia la parte insular pacífica colombiana se espera cielo parcialmente nublado con lluvias ligeras en la tarde
OCEANO PACÍFICO	En la madrugada y primeras horas de la mañana se estiman lluvias de ligeras a moderadas al norte de la cuenca del Pacífico colombiano. En la noche se estima un descenso de la nubosidad con lluvias ligeras hacia centro y sur de la cuenca.
ORINOQUIA	Se prevé para gran parte de la región cielo parcialmente nublado e intervalos soleados. Lluvias ligeras o moderadas se pueden presentar en horas de la tarde hacia zonas de piedemonte de Arauca, Casanare y sectores de Meta.
AMAZONIA	Se espera para gran parte de la jornada cielo parcialmente nublado e intervalos de sol; Lluvias ligeras e lloviznas son previstas para las horas de la tarde en sectores de Guaviare, Putumayo y Vaupés.

ALERTAS VIGENTES

Para mayor información sobre el pronóstico del estado del tiempo, Informes Técnicos Diarios y Comunicados Especiales, e informes de otras áreas temáticas, tales como Hidrología, Deslizamientos de Tierra e Incendios Forestales, se sugiere consultar los vínculos que se encuentran en la página principal del instituto www.ideam.gov.co

REGIÓN CARIBE

ALERTA AMARILLA: DESLIZAMIENTOS DE TIERRA

Amenaza baja a moderada por deslizamientos en los siguientes municipios:

- Antioquia: Apartadó y Carepa.

REGIÓN ANDINA

ALERTA NARANJA: PROBABILIDAD DE OCURRENCIA DE INCENDIOS

Amenaza alta de ocurrencia de incendios de la cobertura vegetal en zonas de bosques, cultivos, sabanas y pastos, localizados en los siguientes municipios y sectores aledaños:

DEPARTAMENTO	MUNICIPIOS
ANTIOQUIA	Copacabana
BOYACÁ	Chíquiza, Ráquira, Sáchica, Sora, Tinjacá y Villa de Leyva
CAUCA	Bolívar, El Tambo, Mercaderes, Popayán Y Sotará
HUILA	Agrado, Aipe, Algeciras, Campoalegre, Colombia, Garzón, Hobo, Íquira, Neiva, Paicol, Palermo, Rivera, Tello, Teruel, Tesalia, Villavieja y Yaguará.
NARIÑO	
TOLIMA	Ataco, Chaparral, Coyaima, Dolores, Murillo, Natagaima, Ortega y Rioblanco.
VALLE DEL CAUCA	Bolívar, El Cerrito, Ginebra, La Cumbre, Palmira, Restrepo, Tuluá, Vijes, Yotoco, Yumbo y Zarzal.

ALERTA AMARILLA: PROBABILIDAD DE OCURRENCIA DE INCENDIOS

Amenaza moderada de ocurrencia de incendios de la cobertura vegetal en zonas de bosques, cultivos, sabanas y pastos, localizados en los siguientes municipios y sectores aledaños:

DEPARTAMENTO	MUNICIPIOS
ANTIOQUIA	Girardota
BOYACÁ	Cucaita, Duitama, Motavita, Paipa, Samacá y Tunja
CAUCA	Silvia
HUILA	San Agustín
NARIÑO	Colón, Guachucal, Guaitarilla, Imués, Mallama, Ospina, Pupiales y Sapuyes.
NORTE DE SANTANDER	Cúcuta y Salazar
TOLIMA	Alpujarra, Armero y Falan
VALLE DEL CAUCA	Bugalagrande, La Unión, La Victoria y Roldanillo

ALERTA NARANJA PROBABILIDAD MODERADA DE DESLIZAMIENTOS

- **Antioquia:** San Francisco, Buritica, Cañasgordas, Giraldo y Santa Fe de Antioquia.
- **Norte de Santander:** Labateca
- **Santander:** Cerrito, Concepción, Málaga, San José de Miranda, Enciso, Confines, Oiba, Chimá, El Guacamayo, Guadalupe y Contratación.

REGION ORINOQUIA**ALERTA ROJA: DELIZAMIENTOS DE TIERRA**

Amenaza alta por deslizamientos en los siguientes municipios:

- **Norte de Santander:** Toledo y Chitagá
- **Boyacá:** Cubará

ALERTA NARANJA DELIZAMIENTOS DE TIERRA:

Amenaza moderada en los siguientes municipios:

- **Boyacá:** Santa María, San Luis de Gaceno Campohermoso y Páez
- **Meta:** Villavicencio, Acacias, El Calvario, Guamal, Castilla, Cubarral, El Castillo, El Dorado, Restrepo, San Juanito y Lejanías.
- **Cundinamarca:** Guayabetal, Quetame y Junín.
- **Casanare:** Sabanalarga.

ALERTA NARANJA PROBABILIDAD DE OCURRENCIA DE INCENDIOS

Amenaza alta de ocurrencia de incendios de la cobertura vegetal en zonas de bosques, cultivos, sabanas y pastos, localizados en los siguientes municipios y sectores aledaños:

DEPARTAMENTO	MUNICIPIOS
ARAUCA	Arauquita
META	La Macarena

ALERTA AMARILLA: PROBABILIDAD DE OCURRENCIA DE INCENDIOS

Amenaza moderada de ocurrencia de incendios de la cobertura vegetal en zonas de bosques, cultivos y pastos, localizados en los siguientes municipios y sectores aledaños:

DEPARTAMENTO	MUNICIPIOS
META	La Uribe

ALERTA AMARILLA: DESLIZAMIENTOS DE TIERRA

Amenaza baja a moderada por deslizamientos en los siguientes municipios:

- **Boyacá:** Chivor, El Espino, Jenesano, Labranzagrande, Nuevo Colon, Pajarito y Tibaná
- **Cundinamarca:** Medina, Gachalá, Paratebueno, Gama y Ubalá

REGIÓN AMAZONICA**ALERTA NARANJA PROBABILIDAD DE OCURRENCIA DE INCENDIOS**

Amenaza alta de ocurrencia de incendios de la cobertura vegetal en zonas de bosques, cultivos, sabanas y pastos, localizados en los siguientes municipios y sectores aledaños:

DEPARTAMENTO	MUNICIPIOS
CAQUETÁ	Puerto Rico y San Vicente del Caguán

Especial atención amerita Parque Nacional Natural Cordillera de los Picachos

REGIÓN PACÍFICA**ALERTA NARANJA: DELIZAMIENTOS DE TIERRA**

Amenaza moderada a alta por deslizamientos en los siguientes municipios:

- **Chocó:** Bahía Solano, Bojayá, Pie de Pató, Paimadó, Nuquí, Quibdó y Atrato.
- **Nariño:** Barbacoas.

MAR CARIBE**ALERTA AMARILLA: TIEMPO LLUVIOSO**

Cielo parcialmente nublado con intervalos de lluvias de ligeras a moderadas al occidente de la región, principalmente en horas de la mañana.

ALERTA AMARILLA: OLEAJE Y VIENTO

En el transcurso del día se prevén condiciones de amenaza para la navegación menor por cuenta del oleaje que variará entre 2.0 a 3.0 metros y el viento oscilará entre 20 a 25 nudos, especialmente aguas adentro se recomienda a pescadores y usuarios de pequeñas embarcaciones consultar con las Capitanías de puerto.

ALERTA AMARILLA: PLEAMARES

Desde hoy hasta el próximo 8 de septiembre del presente año se presenta una de las pleamares más significativas del mes en el Mar Caribe colombiano, se recomienda a habitantes costeros estar atentos a la evolución del fenómeno.

OCÉANO PACÍFICO**ALERTA NARANJA: OLEAJE Y VIENTO**

Sobre gran parte del área marítima especialmente aguas adentro incluida la isla de Malpelo, en el transcurso del día se prevén condiciones de amenaza para la navegación menor por cuenta del oleaje que estará mayor a 2.5 metros y el viento superior a 25 km/h, se recomienda a pescadores y usuarios de pequeñas embarcaciones consultar con las Capitanías de puerto.

ALERTA AMARILLA: TIEMPO LLUVIOSO

Hacia la parte insular pacífica colombiana se espera cielo parcialmente nublado con lluvias ligeras en la tarde

ALERTA AMARILLA: PLEAMARES

Hasta hoy 3 de septiembre del presente año se presenta una de las pleamares más significativas del mes en el Océano Pacífico nacional, se recomienda a habitantes costeros estar atentos a la evolución del fenómeno.

ALERTA ROJA PARA TOMAR ACCIÓN Advierte a los sistemas de prevención y atención de desastres sobre la amenaza que puede ocasionar un fenómeno con efectos adversos sobre la población, el cual requiere la atención inmediata por parte de la población y de los cuerpos de atención y socorro. Se emite una alerta sólo cuando la identificación de un evento extraordinario indique la probabilidad de amenaza inminente y cuando la gravedad del fenómeno implique la movilización de personas y equipos, interrumpiendo el normal desarrollo de sus actividades cotidianas.

ALERTA NARANJA PARA PREPARARSE Indica la presencia de un fenómeno. No implica amenaza inmediata y como tanto es catalogado como un mensaje para informarse y prepararse. El aviso implica vigilancia continua ya que las condiciones son propicias para el desarrollo de un fenómeno, sin que se requiera permanecer alerta.

ALERTA AMARILLA PARA INFORMARSE Es un mensaje oficial por el cual se difunde información. Por lo regular se refiere a eventos observados, reportados o registrados y puede contener algunos elementos de pronóstico a manera de orientación. Por sus características pretéritas y futuras difiere del aviso y de la alerta, y por lo general no está encaminado a alertar sino a informar.

CONDICIONES NORMALES La información que se suministra se encuentra dentro de los rangos normales.

*C: grados Celsius

m: metros

mm: milímetros

KPH: kilómetros por hora

GOES: Geostationary Operational Environmental Satellites (Satélite Geoestacionario Operacional Ambiental).

GOES-13 es el designado GOES-Este, localizado en 75° W sobre el ecuador geográfico.

PNN: Parque Nacional Natural

Ricardo LOZANO PICÓN, Director General
María Teresa MARTÍNEZ GÓMEZ, Jefe Oficina de Pronósticos y Alertas
Fidel Alberto PARDO OJEDA, Coordinador de Alertas Ambientales

Profesionales en turno:

Óscar MARTÍNEZ, Gonzalo HURTADO, María I. CUBILLOS, Araminta VEGA, Mónica CUELLAR, Norbey SALAZAR

Internet: <http://www.ideam.gov.co>

Correo electrónico servicio@ideam.gov.co * alertasideam@ideam.gov.co
Carrera 10 N° 20 - 30 ** Piso 9, Bogotá, D.C.
Teléfono: 3421586