

CONDICIONES HIDROMETEOROLÓGICAS ACTUALES

Durante las últimas horas, han predominado las condiciones secas con cielo entre parcial y mayormente nublado en amplios sectores del Territorio Nacional, salvo en sectores del litoral de Córdoba, Sucre, Bolívar, Golfo de Urabá y sectores del Centro y Oriente del Área Marítima Nacional del Mar Caribe, donde se han registrado lluvias de moderadas a fuertes. Se prevé que durante la tarde y noche se reactiven las precipitaciones en amplios sectores de la región Caribe, Norte de la Andina y Oriente de las regiones de Orinoquia y Amazonas. **ALERTA NARANJA** por deslizamientos de tierra en varios sectores de ladera de las regiones Andina, Pacífica y Orinoquia. **ALERTA ROJA** debido al aumento en los niveles del río San Jorge; se recomienda especial atención en el sector Montelíbano - La Apartada - Buenavista (departamento de Córdoba).

IMAGEN SATELITAL

Imagen GOES-13 * 31 de octubre de 2012 * Hora 9:00 a. m. HLC

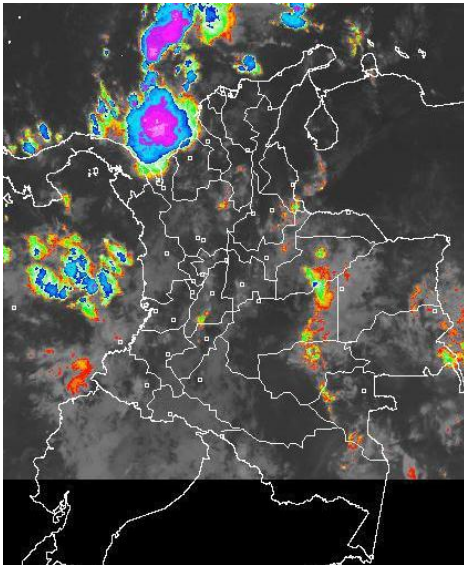

PRONÓSTICO CONDICIONES METEOROLÓGICAS ESPECIALES

ÁREA DEL VOLCÁN CERRO MACHÍN (coordenadas: 4.80 - 75.62)

Durante la jornada se esperan lluvias ligeras con nubosidad variada

Servicio Geológico Colombiano lo reporta en **NIVEL AMARILLO (III): CAMBIOS EN EL COMPORTAMIENTO DE LA ACTIVIDAD VOLCÁNICA**

ELEVACIÓN (pies)	DIRECCIÓN	VELOCIDAD	
		NUDOS	KPH
10,000	SURESTE	5	9
18,000	ESTE	5 - 10	9 - 18
24,000	ESTE	5 - 10	9 - 18
30,000	NORESTE	10 - 15	18 - 28

ÁREA DEL VOLCÁN NEVADO DEL HUILA (coordenadas: 2.92 - 76.05)

A lo largo de la jornada, condiciones secas con cielo parcialmente nublado.

Servicio Geológico Colombiano lo reporta en **NIVEL AMARILLO (III): CAMBIOS EN EL COMPORTAMIENTO DE LA ACTIVIDAD VOLCÁNICA**

ELEVACIÓN (pies)	DIRECCIÓN	VELOCIDAD	
		NUDOS	KPH
10,000	SURESTE	5	9
18,000	ESTE	5 - 10	9 - 18
24,000	NORESTE	10 - 15	18 - 28
30,000	NORESTE	10 - 15	18 - 28

ÁREA DEL VOLCÁN GALERAS (coordenadas: 1.55 - 77.37)

Durante la jornada, cielo parcialmente nublado con lloviznas o lluvias ocasionales.

Servicio Geológico Colombiano lo reporta en **NIVEL AMARILLO (III): CAMBIOS EN EL COMPORTAMIENTO DE LA ACTIVIDAD VOLCÁNICA**

ELEVACIÓN (pies)	DIRECCIÓN	VELOCIDAD	
		NUDOS	KPH
10,000	ESTE	5	9
18,000	ESTE	10 - 15	18 - 28
24,000	NORESTE	10	18
30,000	NORESTE	15 - 20	28 - 37

ÁREA DEL VOLCÁN DEL RUIZ (coordenadas: 4.89 - 75.32)

Durante la jornada cielo entre parcial y mayormente nublado con lluvias ligeras.

Servicio Geológico Colombiano lo reporta en **NIVEL AMARILLO (III): CAMBIOS EN EL COMPORTAMIENTO DE LA ACTIVIDAD VOLCÁNICA**

ELEVACIÓN (pies)	DIRECCIÓN	VELOCIDAD	
		NUDOS	KPH
10,000	VARIABLE	5	9
18,000	SURESTE	5	9
24,000	ESTE	5	9
30,000	NORESTE	15 - 20	28 - 37

LO MÁS DESTACADO

ALERTA ROJA. PARA TOMAR ACCIÓN **ALERTA NARANJA. PARA PREPARARSE** **ALERTA AMARILLA. PARA INFORMARSE**

- Las lluvias se concentraron principalmente en las regiones Andina y Caribe; el mayor volumen se registró en el municipio de **Cúcuta (Norte de Santander)** con **136.8 mm**.
- Durante esta semana se espera incremento de las precipitaciones en el Territorio nacional, particularmente en las regiones, Caribe, Pacífica y Andina, incluido el piedemonte oriental de la cordillera oriental, como consecuencia de la segunda temporada lluviosa del año.
- ALERTA ROJA** debido al aumento en los niveles del río San Jorge; se recomienda especial atención en el sector Montelíbano - La Apartada - Buenavista (departamento de Córdoba). Actualmente los niveles del río San Jorge se encuentra 1.13 m por encima de la cota de afectación.
- ALERTA NARANJA** por vendavales en varios sectores de las regiones Caribe, Pacífica, Orinoquia y Andina, especialmente en zonas de sabana y de montaña, debido a la continuación de la segunda temporada lluviosa del año, que se espera se reactive nuevamente durante la próxima semana.
- ALERTA NARANJA** por amenaza alta de deslizamientos en sectores de las regiones Andina, Pacífica y Orinoquia.

TEMPERATURAS MÁXIMAS

A continuación se relacionan los municipios donde se presentaron temperaturas iguales o superiores a 35.0°C:

DEPARTAMENTO	MUNICIPIOS
CESAR	Valledupar (36.4°C)

PRECIPITACIONES

A continuación se relacionan los municipios donde en las últimas 24 horas se registraron precipitaciones iguales o superiores a 30.0 mm:

DEPARTAMENTO	MUNICIPIOS
ANTIOQUIA	Puerto Berrio (96.0), Zaragoza (60.0), Valdivia (60.0), San Roque (54.0), Girardota (43.0), Gómez Plata (41.0), Alejandria (38.4), Yondó (33), San Francisco (33.0), Amalfi (32.0), Medellín (30.0)
ATLANTICO	Campo De La Cruz (65.0), Puerto Colombia (34.5)
BOYACA	Puerto Boyacá (68.2)
CALDAS	Marquetalia (30.0)
CAQUETA	San José Del Fraque (50.0), Valparaiso (39.0)
CASANARE	Tamara (38.6)
CAUCA	Suarez (66.0), El Tambo (46.6), Miranda (44.8), Puerto Tejada (40.0), Santander De Quilichao (36.0)
CESAR	El Paso (77.0), Agustín Codazzi (48.5), Pueblo Bello (38.0), San Alberto (32.3)
CHOCO	Condoto (50.0), Medio San Juan (39.0), Istmina (34.0)
CORDOBA	Montelíbano (35.7)
GUAINIA	Inírida (32.0)
HUILA	Nátaga (33.0)
LA GUAJIRA	Uribe (104.2), Riohacha (57.0)
MAGDALENA	Corregimiento de Guachaca (83.0), Aracataca (57.0), Pivijay (36.0)
NARIÑO	Barbacoas (85.0), La Llanada (56.2), Linares (54.5), Samaniego (42.0), El Rosario (40.0), Arboleda (34.0), Taminango (32.5), Policarpa (32.0)
NORTE DE SANTANDER	Cúcuta (136.8), Sardinata (130.0)
PUTUMAYO	Mocoa (35.2)
QUINDIO	Armenia (34.4)
SANTANDER	Barrancabermeja (117.2), Puerto Parra (71.7), Guadalupe (54.0), Barrancabermeja (45.3), Sabana De Torres (43.0), Contratación (41.0), Sabana De Torres (40.6), Barrancabermeja (38.2), Guavatá (36.2), Bolívar (35.5)
SUCRE	Sucre (60.0), Majagual (55.0)
VALLE DEL CAUCA	Buenaventura (61.0), Cali (50.0), Alcalá (48.5), Candelaria (48.0), Bugalagrande (30.0)

MAPA DE PRECIPITACIÓN DIARIA

Desde las 7:00 a.m. del martes 30 de octubre hasta las 7:00 a.m. del miércoles 31 de octubre de 2012.

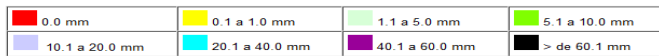
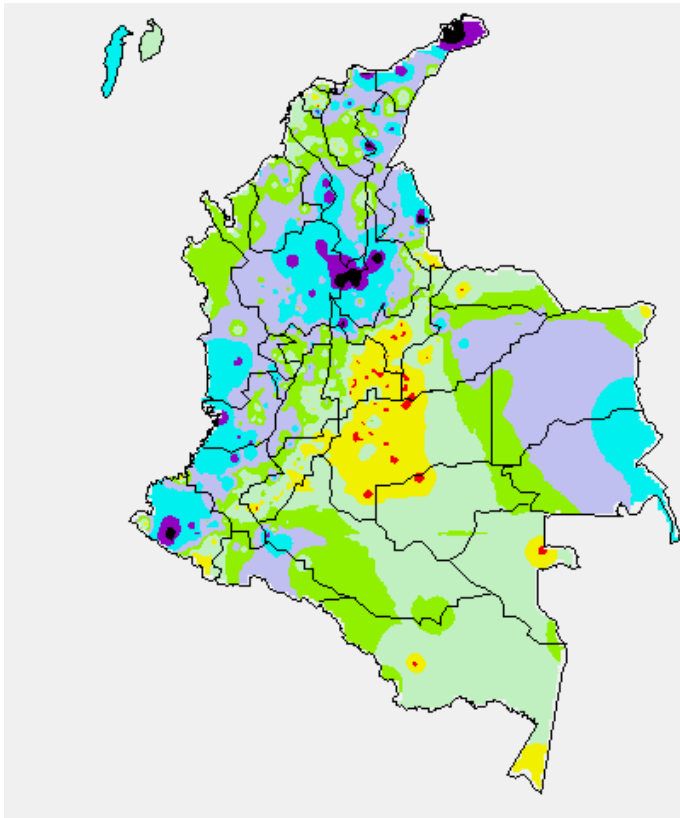

ESTADO DE LOS EMBALSES

A continuación se relacionan los volúmenes útiles diarios (expresados en porcentaje) de reservas de algunos embalses de acuerdo con información consultada en XM:

EMBALSE	DEPARTAMENTO	VOLUMEN ÚTIL DIARIO (%)
MIEL I	Caldas	44.50
MIRAFLORES	Antioquia	84.74
EL PEÑOL	Antioquia	85.64
PLAYAS	Antioquia	114.28
PORCE II	Antioquia	24.15
PORCE III	Antioquia	35.77
PUNCHINÁ	Antioquia	64.01
RIOGRANDE 2	Antioquia	80.33
SAN LORENZO	Antioquia	79.12
TRONERAS	Antioquia	13.01
URRÁ I	Córdoba	89.17
AGREGADO BOGOTÁ	Cundinamarca	82.57
BETANIA	Huila	78.58
MUÑA	Cundinamarca	100.05
PRADO	Tolima	33.48
CHUZA	Cundinamarca	82.02
ESMERALDA	Boyacá	95.50
GUAVIO	Cundinamarca	86.97
ALTO ANCHICAYÁ	Valle del Cauca	13.60
CALIMA 1	Valle del Cauca	67.37
SALVAJINA	Cauca	11.82
NEUSA	Cundinamarca	75.20
SISGA	Cundinamarca	84.07
TOMINÉ	Cundinamarca	83.68

PRONÓSTICO METEOROLÓGICO

REGIÓN	PRONÓSTICO
SABANA DE BOGOTÁ	Miércoles: En la mañana se estima cielo entre seminublado y nublado con predominio de tiempo seco. Durante la tarde se prevé un incremento de la nubosidad con lluvias ligeras al Oriente de la ciudad y al Norte de la sabana, no se descartan lloviznas al Occidente de la ciudad. En horas de la noche se prevé predominen las condiciones secas. Jueves: Cielo parcialmente nublado con predominio de tiempo seco en la mañana, en la tarde y noche se prevén lluvias ligeras en algunas zonas del Oriente, Occidente y Norte de la Ciudad y de la Sabana.
ANDINA	Miércoles: Aunque en la mañana se espera cielo parcialmente cubierto con predominio de tiempo seco en amplios sectores de la región, no se descartan lluvias ligeras en sectores de Tolima y Oriente de Antioquia. En la tarde y noche aumentará la nubosidad en gran parte de la región con lluvias de moderadas a fuertes en Antioquia, Santanderes y Eje Cafetero; lluvias de menor intensidad en Boyacá, Norte de Cundinamarca y Tolima. Jueves: En las primeras horas del día cielo entre parcialmente nublado y nublado, con lluvias ligeras al Norte de la Región. En la tarde y noche un incremento de la nubosidad con lluvias entre moderadas y fuertes en Antioquia, los Santanderes y Altiplano Cundiboyacense; precipitaciones de menor intensidad en Huila y Tolima.
CARIBE	Miércoles: En la mañana se esperan lluvias, especialmente sobre todo el litoral de Sucre, Córdoba, Bolívar y sectores aledaños al Golfo de Urabá. En la tarde y durante la noche se estima un aumento de las lluvias, las cuales estarán acompañadas, en algunos casos, de tormentas eléctricas en sectores de La Guajira, inmediaciones de la Sierra Nevada de Santa Marta, Atlántico, Bolívar, Córdoba, Sucre y Golfo de Urabá. Jueves: Durante las primeras horas del día se esperan lluvias ligeras en cercanías a la Sierra Nevada de Santa Marta, Córdoba, Sucre y Urabá. En la tarde y noche es posible se presente un fortalecimiento de la nubosidad y de mas lluvias en amplios sectores de la región, las más intensas se esperan en La Guajira, Norte de Cesar, Atlántico, Bolívar; Sucre, Córdoba y Urabá.
ARCHIPIÉLAGO DE SAN ANDRÉS, PROVIDENCIA Y SANTA CATALINA	Miércoles: Durante la jornada se espera cielo entre ligera y parcialmente nublado con predominio de tiempo seco. Jueves: Se esperan condiciones de cielo seminublado con predominio de tiempo seco a lo largo de la jornada.
MAR CARIBE	Miércoles: En amplios sectores del Centro y Oriente del Caribe colombiano se advierten precipitaciones entre moderadas a fuertes, especialmente enfrente de la costa de Sucre, Córdoba, Bolívar y Urabá, no se descarta la presencia de actividad eléctrica. Jueves: En la mayor parte de la zona marítima nacional predominará el tiempo nuboso con lluvias de variada intensidad en amplios sectores, incluido el archipiélago de San Andrés, Providencia y Santa Catalina. No se descartan tormentas eléctricas.
PACÍFICA	Miércoles: En la mañana cielo parcialmente cubierto con predominio de tiempo seco. En la tarde y noche cielo entre parcialmente nublado y nublado con lluvias entre ligeras y moderadas en Chocó y Valle del Cauca; precipitaciones de menor intensidad en Nariño. Jueves: Durante gran parte de la jornada se estima cielo mayormente nublado con lluvias de variada intensidad, las de mayor consideración se esperan en al finalizar la tarde en sectores de Chocó y Valle del Cauca.
INSULAR PACÍFICA	Miércoles: Cielo entre semicubierto y cubierto con lluvias de ligeras a moderadas en la mañana y tarde en Gorgona; sobre Malpelo se esperan lluvias ligeras especialmente en la tarde y noche. Jueves: La jornada presentará cielo nublado en gran parte de la región, con intervalos de lluvias entre ligeras y moderadas en la mañana y tarde sobre la isla de Gorgona; precipitaciones de menor intensidad hacia Malpelo.
OCEANO PACÍFICO	Miércoles: En amplios sectores del Pacífico nacional se estiman precipitaciones de variada intensidad con probabilidad de tormentas eléctricas, especialmente frente al litoral de Chocó y Valle del Cauca, al Sur no se descartan lluvias ligeras en proximidades a la costa. Jueves: Cielo entre parcialmente cubierto y cubierto con lluvias de variada intensidad en amplios sectores de la zona marítima colombiana. Posibilidad de descargas eléctricas dispersas en el Centro y Norte de la zona.
ORINOQUIA	Miércoles: En la mañana se espera cielo parcialmente cubierto con lluvias ligeras y dispersas sobre el Occidente de Vichada, Casanare y Meta. En la tarde y durante la noche se prevén lluvias entre moderadas y fuertes, principalmente en Vichada y Casanare. Jueves: Se prevé cielo parcialmente nublado a lo largo de la jornada con lluvias de variada intensidad, particularmente sobre Vichada y Oriente de Meta y Casanare.
AMAZONICA	Miércoles: Aunque durante la mañana se prevé cielo entre ligera y parcialmente cubierto con predominio de tiempo seco, no se descartan lluvias ligeras en sectores de Guainía y Vaupés. En la tarde y durante la noche se estima un incremento de la nubosidad con lluvias ligeras sobre Guaviare, Guainía, Vaupés y Amazonas. Jueves: Durante la mañana se espera cielo parcialmente cubierto con predominio de tiempo seco. En la tarde y noche cielo cubierto y lluvias moderadas, principalmente al Oriente en sectores de Guainía, Vaupés, y Guaviare.

ALERTAS VIGENTES

Para mayor información sobre el Pronóstico del Estado del Tiempo, Informes Técnicos Diarios y Comunicados Especiales, e informes de otras áreas temáticas, tales como Hidrología, Deslizamientos de Tierra e Incendios, se sugiere consultar la siguiente dirección electrónica: www.ideam.gov.co

REGIÓN CARIBE

ALERTA NARANJA PROBABILIDAD DE VENDAVALES

Para esta época del año es muy común la ocurrencia de vendavales por causa del periódico tránsito de ondas tropicales en la Región Caribe, especialmente en zonas de sabana o llanura estos fenómenos atmosféricos pueden alcanzar vientos entre moderados a fuertes que podrían destechar casas, tumbiar árboles o postes de energía entre otros daños. El IDEAM recomienda estar muy atentos y tomar las medidas preventivas necesarias.

ALERTA NARANJA INCENDIOS DE LA COBERTURA VEGETAL

Se pronostica amenaza baja a moderada por condiciones propicias para la ocurrencia de incendios de la cobertura vegetal:

BOLIVAR: Santo Rosa, Turbaco y Magangué

CESAR: Astrea, Valledupar y Chiriguáná

MAGDALENA: Santa Ana y Nueva Granada

SUCRE: Corozal, Sampués y Tolú

ALERTA AMARILLA NIVELES ALTOS EN EL RÍO SINÚ

Las lluvias observadas durante las últimas horas a lo largo del departamento de Córdoba han favorecido el aumento de los niveles en el río Sinú. A la altura del municipio de Montería (Córdoba), aguas abajo del embalse de Urrá, se registra un comportamiento de ascenso mantenido en las últimas 24 horas en el río Sinú, cuyos valores son considerados altos. Por lo anterior, y debido a la magnitud de la creciente se advierte sobre posibles aumentos adicionales de los niveles como consecuencia al tránsito de esta onda, se sugiere especial atención en las zonas bajas de las poblaciones ubicadas aguas abajo.

ALERTA AMARILLA CRECIENTES SÚBITAS EN LOS RÍO DE SIERRA NEVADA DE SANTA MARTA

Debido a las persistentes lluvias observadas en los departamentos de Cesar, Guajira y Magdalena se sugiere estar atentos ante la probabilidad de crecientes súbitas en los ríos de alta montaña de este sector. De acuerdo a los pronósticos de lluvias se espera una condición seca durante las primeras horas de la mañana, sin embargo se mantiene el nivel de alerta. Se recomienda especial atención a la variación de los niveles en los cauces principales, así como de los afluentes de los ríos Ranchería, Cesar, Fundación y Aracataca.

REGIÓN ANDINA

ALERTA ROJA NIVELES ALTOS EN EL RÍO SAN JORGE

Los niveles del San Jorge, a la altura de Montelíbano, alcanzan un valor máximo que supera la cota crítica de afectación en 1,13m. y ocasionando inundaciones en varios sectores, por lo que se recomienda mantener este nivel de alerta y se previene a la población aguas abajo frente a posibles afectaciones, en especial en el sector Montelíbano - La Apartada - Buenavista (departamento de Córdoba). Actualmente los niveles del río San Jorge se estabilizan momentáneamente y se espera que en las próximas horas descienda levemente.

ALERTA NARANJA CRECIENTES SÚBITAS EN EL RÍO SAN PEDRO

El río San Pedro, afluente al río San Jorge en su parte alta, registra actualmente un comportamiento de descenso moderado con valores aún en el rango alto a la altura del municipio de Puerto Libertador. Debido a la persistencia de las lluvias no se descartan nuevos incrementos súbitos, por lo que se sugiere estar atentos a las variaciones del nivel especialmente en las zonas bajas.

ALERTA NARANJA DESLIZAMIENTOS DE TIERRA

Se pronostica amenaza moderada por deslizamientos de tierra en áreas inestables en jurisdicción de los municipios:

ANTIOQUIA: Amalfi, Carmen de Viboral, Cocorná, Concepción, Sonsón, San Francisco y San Luis.

SANTANDER: Barrancabermeja, Chima, Contratación, Guadalupe y Puerto Parra.

NORTE DE SANTANDER: Ábrego, Cágota Chitagá, Convención, Cucutilla, Durania, El Zulia,

Hacarí, Labateca, Pamplona, San Calixto, Sardinata, Teorama, Tibú y Villa Caro.

ALERTA NARANJA INCENDIOS DE LA COBERTURA VEGETAL

Se pronostica amenaza baja a moderada por condiciones propicias para la ocurrencia de incendios de la cobertura vegetal:

CUNDINAMARCA: Bogotá D.C., Funza, Mosquera, Guachetá, Cota

HUILA: Altamira, Paicol, Agrado, Aipe, Gigante, Hobo, Tello, Villavieja, Yaguará, Tesalia, Pital, Garzón

BOYACA: Cuitiva, Pesca, Iza, Tota, Iza, Firavitoba, Sogamoso, Aquitania, Chíquiza, Ráquira, San

Miguel de Sema, Sora, Tinjacá, Villa de Leyva, Tuta, Mongua, Santa Sofía, Arcabuco, Gámeza, Paipa, Chita, Susacón, Samacá, Monguí, Sáchica y Sutamarchan

TOLIMA: Murillo, San Luis, Guamo y valle del San Juan

NARIÑO: Buesaco

ALERTA AMARILLA CRECIENTE SÚBITA EN EL RÍO CARARE

Debido a las lluvias de las últimas 24 horas se presenta un nuevo incremento súbito en el nivel del río Carare a la altura de Puerto Araujo (Santander) que alcanzará valores altos y cercanos a cota de afectación, por lo que se sugiere este nivel de alerta y se recomienda a pobladores de zonas bajas en el sector entre Puerto Araujo y Puerto Parra (Santander) para que estén atentos al cambio en el nivel del río Carare.

REGIÓN ORINOQUIA

ALERTA NARANJA DESLIZAMIENTOS DE TIERRA

Se pronostica amenaza moderada por deslizamientos de tierra en áreas inestables en jurisdicción de los municipios:

CASANARE: Chámeza, Sabanalarga y Yopal.

ALERTA NARANJA INCENDIOS DE LA COBERTURA VEGETAL

Se pronostica amenaza baja a moderada por condiciones propicias para la ocurrencia de incendios de la cobertura vegetal:

ARAUCA: Tame

REGIÓN PÁCIFICA

ALERTA NARANJA DESLIZAMIENTOS DE TIERRA

Se pronostica amenaza moderada por deslizamientos de tierra en áreas inestables en jurisdicción de los municipios:

CHOCO: Alto Baudó, Bahía Solano (Mutis) y Bojayá (Bellavista).

VALLE DEL CAUCA: Buenaventura, Calima (El Darién) y Dagua.

NARIÑO: Barbacoas y Ricaurte.

REGIÓN AMAZÓNICA

CONDICIONES NORMALES

MAR CARIBE

ALERTA AMARILLA TIEMPO LLUVIOSO

En amplios sectores del Mar Caribe Central y Oriental colombiano, incluyendo altamar y sectores de litoral, se estiman condiciones de tiempo lluvioso durante gran parte de la jornada, con probabilidad de tormentas eléctricas y rachas de viento, se recomienda a embarcaciones de bajo calado consultar con las Capitanías de Puerto antes de zarpar ante inminente tempestad.

OCÉANO PACÍFICO

ALERTA AMARILLA PLEAMARES

Hasta el próximo 3 de noviembre se esperan una de las pleamares más significativas del pacífico colombiano. Por esta razón, se recomienda a los habitantes costeros estar atentos a la evolución de este fenómeno.

ALERTA ROJA. PARA TOMAR ACCIÓN Advierte a los sistemas de prevención y atención de desastres sobre la amenaza que puede ocasionar un fenómeno con efectos adversos sobre la población, el cual requiere la atención inmediata por parte de la población y de los cuerpos de atención y socorro. Se emite una alerta sólo cuando la identificación de un evento extraordinario indique la probabilidad de amenaza inminente y cuando la gravedad del fenómeno implique la movilización de personas y equipos, interrumpiendo el normal desarrollo de sus actividades cotidianas.

ALERTA NARANJA. PARA PREPARARSE Indica la presencia de un fenómeno. No implica amenaza inmediata y como tanto es catalogado como un mensaje para informarse y prepararse. El aviso implica vigilancia continua ya que las condiciones son propicias para el desarrollo de un fenómeno, sin que se requiera permanecer alerta.

ALERTA AMARILLA. PARA INFORMARSE Es un mensaje oficial por el cual se difunde información. Por lo regular se refiere a eventos observados, reportados o registrados y puede contener algunos elementos de pronóstico a manera de orientación. Por sus características pretéritas y futuras difiere del aviso y de la alerta, y por lo general no está encaminado a alertar sino a informar.

CONDICIONES NORMALES La información que se suministra se encuentra dentro de los rangos normales.

°C: grados Celsius

m: metros

mm: milímetros

msnm: metros sobre nivel del mar

KPH: kilómetros por hora

GOES: Geostationary Operational Environmental Satellites (Satélite Geoestacionario Operacional Ambiental).

GOES-13 es el designado GOES-Este, localizado en 75° W sobre el ecuador geográfico.

PNN: Parque Nacional Natural

SFF: Santuario de Fauna y Flora

Ricardo Lozano Picón, Director General
Julián Corrales, Jefe Oficina de Pronósticos y Alertas
Juan Francisco Alameda, Coordinador de Alertas Ambientales

Profesionales en turno:

Leidy RODRIGUEZ, Nicolás CUADROS, Jhon VALENCIA, Freddy GARRIDO, Eliana RINCÓN,
Gloria ARANGO y Mauricio TORRES.

Internet: <http://www.ideam.gov.co>

Correo electrónico servicio@ideam.gov.co * alertasideam@ideam.gov.co

Carrera 10 N° 20 - 30** Piso 9, Bogotá, D.C.

Teléfono: 3421586.