

CONDICIONES HIDROMETEOROLÓGICAS ACTUALES

En el transcurso de la jornada predominarán las condiciones de cielo parcialmente nublado en gran parte del territorio nacional, se estima que las precipitaciones más intensas y persistentes se presenten sobre el Suroccidente y Centro de la Región Caribe y en sectores de Chocó, Noroccidente de Antioquia y Norte de la Región Andina. Se mantiene la **ALERTA ROJA** por incendios de la cobertura vegetal, en sectores específicos del Centro y Sur de la Región Andina, en el Oriente de la Región Caribe y a lo largo del Piedemonte Amazónico. **ALERTA NARANJA** por amenaza de deslizamientos de tierra en el Piedemonte llanero y algunos sectores de la Región pacífica.

IMAGEN SATELITAL

Imagen GOES-13 * 13 de septiembre de 2012 * Hora 8:00 a. m. HLC

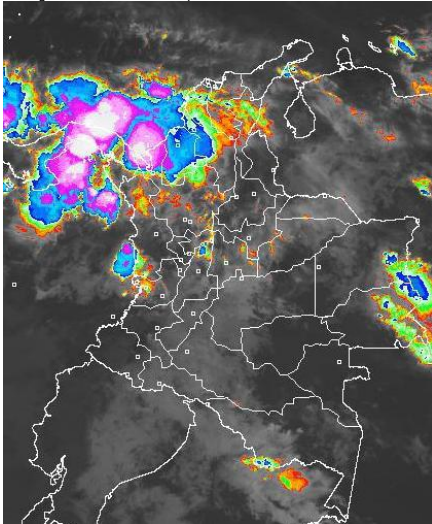

PRONÓSTICO CONDICIONES METEOROLÓGICAS ESPECIALES

ÁREA DEL VOLCÁN CERRO MACHÍN (coordenadas: 4.80 - 75.62)

Durante la jornada se espera nubosidad variada con predominio de tiempo seco.

Servicio Geológico Colombiano lo reporta en **NIVEL AMARILLO (III): CAMBIOS EN EL COMPORTAMIENTO DE LA ACTIVIDAD VOLCÁNICA**

ELEVACIÓN (pies)	DIRECCIÓN	VELOCIDAD	
		NUDOS	KPH
10,000	SURESTE	10 - 15	18 - 28
18,000	SURESTE	15 - 20	28 - 37
24,000	SURESTE	5 - 10	9 - 18
30,000	OESTE	5 - 10	9 - 18

ÁREA DEL VOLCÁN NEVADO DEL HUILA (coordenadas: 2.92 - 76.05)

Cielo parcialmente nublado con predominio de tiempo seco. No se descartan algunas lloviznas en la tarde.

Servicio Geológico Colombiano lo reporta en **NIVEL AMARILLO (III): CAMBIOS EN EL COMPORTAMIENTO DE LA ACTIVIDAD VOLCÁNICA**

ELEVACIÓN (pies)	DIRECCIÓN	VELOCIDAD	
		NUDOS	KPH
10,000	SURESTE	15 - 20	28 - 37
18,000	ESTE	15 - 20	28 - 37
24,000	SUROESTE	5	9
30,000	SUROESTE	10 - 15	18 - 28

ÁREA DEL VOLCÁN GALERAS (coordenadas: 1.55 - 77.37)

En el transcurso de la jornada se estiman condiciones de cielo parcialmente nublado con predominio de tiempo seco.

Servicio Geológico Colombiano lo reporta en **NIVEL AMARILLO (III): CAMBIOS EN EL COMPORTAMIENTO DE LA ACTIVIDAD VOLCÁNICA**

ELEVACIÓN (pies)	DIRECCIÓN	VELOCIDAD	
		NUDOS	KPH
10,000	SURESTE	15 - 20	28 - 37
18,000	ESTE	15 - 20	28 - 37
24,000	SURESTE	5 - 10	9 - 18
30,000	SUROESTE	10 - 15	18 - 28

ÁREA DEL VOLCÁN DEL RUIZ (coordenadas: 4.89 - 75.32)

Cielo parcialmente nublado con lluvias ligeras en horas de la noche.

Servicio Geológico Colombiano lo reporta en **NIVEL AMARILLO (III): CAMBIOS EN EL COMPORTAMIENTO DE LA ACTIVIDAD VOLCÁNICA**

ELEVACIÓN (pies)	DIRECCIÓN	VELOCIDAD	
		NUDOS	KPH
10,000	SURESTE	10 - 15	18 - 28
18,000	ESTE	15 - 20	28 - 37
24,000	SURESTE	5 - 10	9 - 18
30,000	SUROESTE	5 - 10	9 - 18

MÁS DESTACADO

ALERTA ROJA. PARA TOMAR ACCIÓN **ALERTA NARANJA. PARA PREPARARSE** **ALERTA AMARILLA. PARA INFORMARSE**

- Las lluvias se concentraron en las regiones Orinoquia, Andina, Caribe y Amazónica, alcanzando el mayor volumen, de precipitación, en el municipio de **Santa Marta (Magdalena)** con **74.0 mm**.
- Los habitantes de zonas de montaña de la Región Andina, incluida la Sabana de Bogotá continuarán experimentando durante los próximos días una sensación térmica fría por causa de la abundante nubosidad, el poco Sol y la velocidad del viento.
- ALERTA ROJA** El nivel del día de hoy es de 1.30 m con respecto al nivel de referencia del IDEAM encontrándose muy próximos a la cota de reducción, este nivel de alerta para el tramo comprendido entre Puerto Berrio (Antioquia) y Puerto Wilches (Santander).
- ALERTA ROJA** por condiciones secas en los departamentos de: Boyacá, Huila, Tolima, Valle del Cauca, Cauca, Nariño y en el Occidente de Cundinamarca. De acuerdo con el pronóstico para los próximos días se espera prevelezca el tiempo seco en estos departamentos, inclusive son posibles reducciones en la cantidad de agua de algunas fuentes de captación de acueductos. Además en sectores de Nariño y Cauca, no se descartan descensos significativos de las temperaturas del aire en horas de las madrugadas, se recomienda a habitantes de los altiplanos estar atentos a la evolución del fenómeno.
- ALERTA ROJA** por amenaza Muy alta de incendios de la cobertura vegetal en algunos sectores de las regiones Andina, Caribe y Piedemonte Amazónico.
- ALERTA NARANJA** por deslizamientos de tierra en áreas inestables de la región Pacífica y Orinoquia.
- ALERTA NARANJA** por vendavales en varios sectores de las regiones Caribe y Andina, especialmente en zonas de sabana y de montaña, debido al tránsito de ondas tropicales, normales para esta época del año.

TEMPERATURAS MÁXIMAS

A continuación se relacionan los municipios donde se presentaron temperaturas iguales o superiores a 35.0°C:

DEPARTAMENTO	MUNICIPIOS
BOLIVAR	María La Baja (35.4°C)
CESAR	Valledupar (37.8°C)
CUNDINAMARCA	Puerto Salgar (38.4°C)
HUILA	Villavieja (36.4°C), Baraya (36.0°C), Campoalegré (35.6°C), Neiva (35.3°C)
LA GUAJIRA	Manaure (38.1°C), Riohacha (37.2°C), Urumita (36.2°C), Uribia (35°C)
MAGDALENA	Zona Bananera (35.4°C)
NORTE DE SANTANDER	Cúcuta (36.0°C)
TOLIMA	Ambalema (38.6°C), Armero (37.4°C), Saldaña (35.8°C), Flandes (35.4°C), Prado (35.0°C), Valle De San Juan (35.0°C)

TEMPERATURAS MÍNIMAS

A continuación se relacionan los municipios donde se presentaron temperaturas inferiores a 10°C:

DEPARTAMENTO	MUNICIPIOS
ANTIOQUIA	Santa Rosa de Osos (8.8°C)
BOGOTÁ D.C	Aeropuerto El Dorado (9.8°C)
BOYACÁ	Tunja (8.8°C), Duitama (5.4°C)
CAUCA	Totoró (6.8°C)
CUNDINAMARCA	Tenjo (7.8°C), Madrid (4.6°C), Mosquera (8.2°C), Subachoque (8.2°C), Zipaquirá (6.4°C)
NARIÑO	Ipiales (5.8°C), Túquerres (6.8°C)
SANTANDER	Tona (7.4°C)

PRECIPITACIONES

A continuación se relacionan los municipios donde en las últimas 24 horas se registraron precipitaciones iguales o superiores a 30.0 mm:

DEPARTAMENTO	MUNICIPIOS
ANTIOQUIA	Carepa (48.0), Zaragoza (41.7), Valdivia (34.0)
ARAUCA	Arauca (49.9)
ATLANTICO	Sabanalarga (43.0)
BOLIVAR	Magangué (43.0), San Pablo (43.0), San Estanislao (38.0), Morales (30.4)
BOYACA	Campohermoso (38.4)
CESAR	Bosconia (30.0)
CORDOBA	Ciénaga De Oro (110.0), Sahagún (74.0), Montelíbano (64.0), Chima (45.0), Sahagún (44.7)
CUNDINAMARCA	Guayabeta (60.0)
GUAINIA	Inírida (37.0)
META	Villavicencio (142.8), Restrepo (126.0), Granada (61.0), San Martín (55.0), Cubarral (54.0), Acacias (30.0), Guamal (30.0)
SANTANDER	Zapatoca (33.8), Chima (31.0)
SUCRE	Majagual (57.0), Sampués (35.2)
VICHADA	Cumaribo (48.0)

MAPA DE PRECIPITACIÓN DIARIA

Desde las 7:00 a.m. del miércoles 12 de septiembre hasta las 7:00 a.m. del jueves 13 de septiembre de 2012.

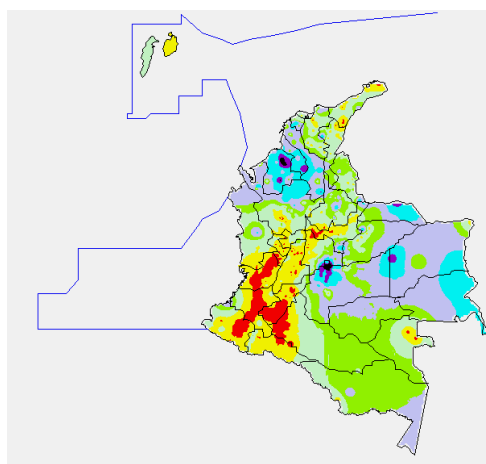

0.0 mm	0.1 a 1.0 mm	1.1 a 5.0 mm	5.1 a 10.0 mm
10.1 a 20.0 mm	20.1 a 40.0 mm	40.1 a 60.0 mm	> de 60.1 mm

ESTADO DE LOS EMBALSES

A continuación se relacionan los volúmenes útiles diarios (expresados en porcentaje) de reservas de algunos embalses de acuerdo con información consultada en XM:

EMBALSE	DEPARTAMENTO	VOLUMEN ÚTIL DIARIO (%)
MIEL I	Caldas	24.04
MIRAFLORES	Antioquia	84.47
EL PEÑOL	Antioquia	91.89
PLAYAS	Antioquia	106.45
PORCE II	Antioquia	6.15
PORCE III	Antioquia	46.65
PUNCHINÁ	Antioquia	24.39
RIOGRANDE 2	Antioquia	60.42
SAN LORENZO	Antioquia	81.82
TRONERAS	Antioquia	9.95
URRÁ I	Córdoba	76.59
AGREGADO BOGOTÁ	Cundinamarca	82.88
BETANIA	Huila	82.19
MUÑA	Cundinamarca	99.45
PRADO	Tolima	45.46
CHUZA	Cundinamarca	90.62
ESMERALDA	Boyacá	97.99
GUAVIO	Cundinamarca	97.52
ALTO ANCHICAYÁ	Valle del Cauca	8.49
CALIMA 1	Valle del Cauca	72.83
SALVAJINA	Cauca	32.69
NEUSA	Cundinamarca	73.27
SISGA	Cundinamarca	87.29
TOMINÉ	Cundinamarca	83.99

PRONÓSTICO METEOROLÓGICO

REGIÓN	PRONÓSTICO
SABANA DE BOGOTÁ	<p>Jueves: En las primeras horas del día se prevé cielo entre parcialmente nublado y mayormente nublado con lloviznas ligeras principalmente al Oriente de la ciudad y Noroccidente de la sabana. En la tarde nubosidad variada con lloviznas ligeras especialmente sobre los Cerros Orientales de la ciudad y Norte de la Sabana. La temperatura máxima del aire será cercana a los 17°C.</p> <p>Viernes: Durante la jornada predominarán condiciones de cielo parcialmente cubierto con probabilidad de lloviznas en las primeras horas de la jornada sobre el Oriente de la ciudad y luego al finalizar la tarde se prevén lloviznas ligeras sobre los Cerros Orientales de la Ciudad y Noroccidente de la sabana.</p>
ANDINA	<p>Jueves: En la mañana prevalecerán las condiciones de cielo parcialmente nublado con precipitaciones entre ligeras y moderadas en sectores de Antioquia, Norte de Tolima, Eje Cafetero y lloviznas en áreas de los Santanderes, Cundinamarca y Boyacá. En las horas de la tarde y de la noche se prevé nubosidad variada con presencia de lloviznas principalmente en sectores de Antioquia, Norte de Santander, Eje Cafetero y lloviznas en zonas de Boyacá y Cundinamarca.</p> <p>Viernes: En el transcurso de la jornada se prevé cielo nublado en amplios sectores de la Región con presencia de lloviznas principalmente en las horas de la tarde y primeras de la noche en zonas de los Santanderes Antioquia, Eje Cafetero, Norte de Tolima y Boyacá y Cundinamarca.</p>
CARIBE	<p>Jueves: En el transcurso de la mañana se prevé cielo seminublado con lloviznas en gran parte de la Región, las más intensas en sectores de Sucre, Córdoba y Golfo de Urabá. En la tarde y durante algunas de las horas noche, se presentará un incremento de la nubosidad con lloviznas entre ligeras y moderadas en zonas del Sur de La Guajira, Magdalena, Atlántico, Bolívar. Asimismo, en la noche se estiman precipitaciones moderadas en el Suroccidente de la Región. No se descarta la presencia de actividad eléctrica.</p> <p>Viernes: Se estima cielo parcialmente nublado con lloviznas de variada intensidad principalmente en horas de la tarde y de la noche en el Suroccidente de la Región y en zonas del Sur de Bolívar, Magdalena y Atlántico.</p>
ARCHIPIÉLAGO DE SAN ANDRÉS, PROVIDENCIA Y SANTA CATALINA	<p>Jueves: En la mañana se espera cielo entre ligeramente nublado y parcialmente nublado con predominio de tiempo seco. En las horas de la tarde y de la noche se prevé un incremento de la nubosidad acompañado de lloviznas de variada intensidad.</p> <p>Viernes: A lo largo de la jornada se prevén condiciones de cielo seminublado con lloviznas entre ligeras y moderadas, las más intensas se estiman en la tarde.</p>
MAR CARIBE	<p>Jueves: Se estima cielo parcialmente nublado con presencia de lloviznas entre moderadas a fuertes en sectores cercanos a las costas de Córdoba, Sucre y Urabá. No se descarta la presencia de tormentas eléctricas y rachas de viento.</p> <p>Viernes: Cielo entre ligeramente y parcialmente cubierto durante la jornada; son esperadas lloviznas moderadas hacia el Occidente del Mar Caribe colombiano en horas de la tarde y noche.</p>
PACÍFICA	<p>Jueves: Durante la mañana se presentará cielo semicubierto con lloviznas especialmente al Norte de Chocó y Noroccidente de Valle. En la tarde se estima un incremento de la nubosidad con lloviznas entre moderadas y fuertes en Chocó; precipitaciones de menor intensidad en el Valle. No se descarta la posibilidad de actividad eléctrica.</p> <p>Viernes: Durante la jornada se estima abundante nubosidad con lloviznas entre moderadas y fuertes, incluso con presencia de actividad eléctrica especialmente al Norte de la región y en zonas del Valle.</p>
INSULAR PACÍFICA	<p>Jueves: La jornada se caracterizará por presentar condiciones de cielo parcialmente cubierto, con presencia de lloviznas en las horas de la tarde y de la noche.</p> <p>Viernes: Se prevé cielo parcialmente nublado con precipitaciones entre ligeras y moderadas especialmente en las horas de la madrugada y mañana en Malpelo y Gorgona.</p>
OCÉANO PACÍFICO	<p>Jueves: Se prevé cielo de variada nubosidad con lloviznas moderadas al Norte en horas de la mañana, en la tarde y noche se espera una disminución de las precipitaciones, manteniéndose las condiciones de cielo cubierto al Norte y Centro del océano Pacífico colombiano.</p> <p>Viernes: A lo largo de la jornada se espera cielo entre parcialmente nublado y nublado con lloviznas moderadas en las primeras horas del día al Norte y lloviznas de menor intensidad en la noche en áreas marítimas del Norte y Centro.</p>
ORINOQUIA	<p>Jueves: En las primeras horas del día se estima cielo parcialmente nublado y tiempo seco en gran parte de la región, salvo en zonas del Oriente de Vichada y Piedemonte llanero, donde no se descarta la presencia de lloviznas. En la tarde y la noche nubosidad variada con precipitaciones dispersas sobre toda la Región, las más persistentes en sectores de Arauca, Casanare y Vichada.</p> <p>Viernes: Cielo parcialmente cubierto con nubosidad variada en horas de la tarde acompañados de lloviznas ligeras, especialmente al Norte de la región y sobre el Piedemonte llanero.</p>
AMAZONICA	<p>Jueves: En el transcurso del día se prevén condiciones de cielo seminublado con precipitaciones entre ligeras y moderadas al finalizar la tarde y durante algunas de las horas de la noche en sectores de Guaviare, Norte de Amazonas, Guainía y Vaupés. No se descartan lloviznas en el Piedemonte Amazónico en la tarde.</p> <p>Viernes: A lo largo de la jornada se espera cielo parcialmente cubierto con precipitaciones en las horas de la tarde y de la noche en sectores de Vaupés, Guainía y Amazonas.</p>

ALERTAS VIGENTES

Para mayor información sobre el Pronóstico del Estado del Tiempo, Informes Técnicos Diarios y Comunicados Especiales, e informes de otras áreas temáticas, tales como Hidrología, Deslizamientos de Tierra e Incendios, se sugiere consultar la siguiente dirección electrónica: www.ideam.gov.co

REGIÓN CARIBE

ALERTA ROJA INCENDIOS DE LA COBERTURA VEGETAL

Amenaza **muy alta** de ocurrencia de incendios de la cobertura vegetal en zonas de bosques, cultivos y pastos, localizados en los siguientes municipios y sectores aledaños:

BOLÍVAR: Santa Rosa del Sur.
LA GUAJIRA: Riohacha, San Juan del Cesar, Uribia.

ALERTA NARANJA INCENDIOS DE LA COBERTURA VEGETAL

Amenaza **alta** de ocurrencia de incendios de la cobertura vegetal en zonas de bosques, cultivos y pastos, localizados en los siguientes municipios y sectores aledaños:

ATLÁNTICO: Puerto Colombia, Tubará.
CESAR: Agustín Codazzi, El Paso.
MAGDALENA: Sitionuevo.
SUCRE: Sampedú.

Especial atención amerita, **Vía Parque Isla de Salamanca.**

ALERTA NARANJA PROBABILIDAD DE VENDAVALES

Para esta época del año es muy común la ocurrencia de vendavales por causa del periódico tránsito de ondas tropicales en la Región Caribe, especialmente en zonas de sabana o llanura estos fenómenos atmosféricos pueden alcanzar vientos entre moderados a fuertes que podrían destechar casas, tumbar árboles o postes de energía entre otros daños. El IDEAM recomienda estar muy atentos y tomar las medidas preventivas necesarias.

REGIÓN ANDINA

ALERTA ROJA CONDICIONES SECAS

Para esta época tienden a disminuir las lluvias (temporada seca o de menos lluvias de mitad de año) en el país, situación que ha sido evidente en el Sur de la Región Andina, en sectores de Tolima, Huila, Valle del Cauca, Cauca y Nariño. El IDEAM advierte sobre la alta probabilidad de ocurrencia de incendios forestales en los sectores antes mencionados, además se hace un llamado de atención a las empresas operadoras de acueductos tanto veredales como municipales y al público en general, para que realicen un monitoreo y una planeación constante de las reservas de agua en lo que resta del mes de septiembre.

ALERTA ROJA INCENDIOS DE LA COBERTURA VEGETAL

Amenaza **muy alta** de ocurrencia de incendios de la cobertura vegetal en zonas de bosques, cultivos y pastos, localizados en los siguientes municipios y sectores aledaños:

ANTIOQUIA: Betania, Caramanta.
BOYACÁ: Chiquinquirá, Chiquiza, Coper, Maripí, Muzo, Paipa, Quípama, Ráquira, Saboyá, Sáchica, San Miguel de Sema, San Pablo de Borbur, Sotaquirá, Susacón, Tibasosa, Tinjacá, Villa de Leyva.
CALDAS: Anserma, Belalcázar, Manizales, Marulanda, Neira, Salamina, Villamaría, Viterbo.
CAUCA: Argelia, Bolívar, Buenos Aires, Cajibío, Caldono, Caloto, Corinto, El Tambo, Guachene, Inzá, Jambaló, Miranda, Morales, Padilla, Páez (Belalcázar), Piendamó, Popayán, Puerto Tejada, Puracé (Coconuco), Santander de Quilichao, Silvia, Sotará (Paispambá), Suárez, Timbio, Toribio, Totoró, Villa Rica.
CUNDINAMARCA: Anapoima, Apulo, Beltrán, El Colegio, Fusagasugá, Girardot, La Mesa Nilo, Paima, Pandi, Puerto Salgar, Pulí, Quipile, Ricaurte, San Cayetano, San Juan de Río Seco, Tibacuy, Viotá.
HUILA: Agrado, Aipe, Algeciras, Baraya, Campoalegre, Hobo, Íquira, La Plata, Nátaga, Neiva, Paicón, Palermo, Rivera, Santa María, Tarqui, Tello, Teruel, Tesalia, Villavieja, Yaguará.
NARIÑO: Albán (San José), Arboleda (Berruecos), Barbaocoas, Belén, Buesaco, Chachagüí, Colón (Génova), Consacá, Cumbal, El Peñol, El Tablón, El Tambo, Guachucal, Guaitarilla, Imués, La Florida, La Llanada, La Unión, Linares, Los Andes (Sotomayor), Magüí (Payán), Mallama (Piedrancha), Nariño, Ospina, Pasto, Providencia, Pupiales, Ricaurte, Roberto Payán (San José), Samaniego, San Bernardo, San Lorenzo, San Pedro, de Cartago (Cartago), Santa Cruz (Guachavés), Sapuyes, Taminango, Tumaco, Túquerres, Yacuanquer.
QUINDÍO: Armenia, Buenavista, Calarcá, Circasia, Córdoba, Génova, La Tebaida, Montenegro, Pijao, Salento.
RISARALDA: Balboa, Belén De Umbría, Dosquebradas, Guática, La Celia, La Virginia, Mistrató, Pereira, Santuario.
SANTANDER: Bolívar, Capitanejo, Gámbita, Jesús María, Sabana de Torres, Sucre.
TOLIMA: Alvarado, Ambalema, Anzoátegui, Armero (Guayabal), Ataco, Cajamarca, Carmen de Apicalá, Casabianca, Chaparral, Coello, Coyaima, Espinal, Falan, Flandes, Herveo, Ibagué, Icononzo, Lérica, Libano, Melgar, Murillo, Natagaima, Ortega, Piedras, Planadas, Purificación, Rioblanco, Roncesvalles, Rovira, Saldaña, San Antonio, San Luis, Santa Isabel, Suárez, Valle de San Juan, Venadillo, Villahermosa.

VALLE DEL CAUCA: Andalucía, Ansermanuevo, Bolívar, Buenaventura, Buga, Bugalagrande, Caicedonia, Cali, Calima (El Darién), Candelaria, Cartago, Dagua, El Águila, El Cerrito, Florida, Ginebra, Guacarí, Jamundí, La Cumbre, Palmira, Pradera, Restrepo, Riófrío, San Pedro, Sevilla, Trujillo, Tuluá, Vijes, Yotoco, Yumbo, Zarzal.

Especial atención amerita, **Parque Nacional Natural Cordillera de los Picachos, Parque Nacional Natural Nevado del Huila, Parque Nacional Natural Las Hermosas, Parque Nacional Natural Los Nevados, Parque Nacional Natural Farallones de Cali, Parque Nacional Natural Puracé, Parque Nacional Natural Tatamá, Santuario de Flora y Fauna Galeras y el Santuario de Flora y Fauna Iguaque.**

ALERTA ROJA NIVELES BAJOS RIO MAGDALENA

A continuación se mencionan los puntos más críticos, sobre los cuales la restricción fluvial será más notoria, en el trayecto entre Puerto Berrio - **Antioquia**- hasta Puerto Wilches - **Santander**.

Kilómetro 606 (sitio Corredor, en Puerto Wilches)
Kilómetros 620 a 627, siendo el punto Bocas de Sogamoso el más afectado y aguas arriba del puente Yondó
Puerto Ahuyama (aguas abajo de Barrancabermeja) y en el Kilómetro 543 (aguas abajo de Bocas Rosario hasta Sitio Nuevo)
Bocas del Rosario-Sitio Nuevo-Vijagual (Kilómetro 541, aproximadamente)

ALERTA NARANJA INCENDIOS DE LA COBERTURA VEGETAL

Amenaza **alta** de ocurrencia de incendios de la cobertura vegetal en zonas de bosques, cultivos y pastos, localizados en los siguientes municipios y sectores aledaños:

BOYACÁ: Covarachía, Duitama, El Cocuy, Sutamarchán.
CALDAS: Aránzazu, Riosucio, Supía.
CUNDINAMARCA: Anolaima, Arbeláez, Bituima, Cachipay, Jerusalén, San Bernardo, Viani, Zipacón.
HUILA: Colombia, Gigante, Pital.
NARIÑO: Anouyá, Cumbitara, Sandoná, Tangua.
QUINDÍO: Quimbaya.
RISARALDA: Quinchía.
SANTANDER: Barrancabermeja, San Miguel, San Vicente de Chucurí, Simacotá.
TOLIMA: Cunday, Guamo, Prado, Villarrica.
VALLE DEL CAUCA: Alcalá, Argelia, El Cairo, La Unión, La Victoria, Obando, Roldanillo, Toro, Ulloa, Versalles.

ALERTA AMARILLA NIVELES BAJOS RIO CAUCA

Debido a la considerable disminución de las lluvias de la última semana sobre sectores de la cuenca alta y media, el río nivel del Cauca y los principales afluentes de estos sectores presentan tendencia de descenso con valores bajos. Dado que estas son fuentes de abastecimiento para varios municipios (especialmente del norte del departamento del Cauca y en las zonas sur y centro del departamento del Valle del Cauca), el IDEAM mantiene este nivel de alerta ante las disminuciones importantes que se podrían estar presentando en los caudales de dichas fuentes y, recomienda a los operadores de los acueductos tomar medidas preventivas y mantener monitoreo continuo sobre el recurso hídrico.

REGIÓN ORINOQUIA

ALERTA NARANJA DESLIZAMIENTOS DE TIERRA

Se pronostica amenaza moderada a alta por deslizamientos de tierra en áreas inestables en jurisdicción de los municipios:

NORTE DE SANTANDER: Chitagá y Toledo.
BOYACÁ: Cubará.
META: Acacias, El Calvario, Restrepo y Villavicencio.

REGIÓN PÁCIFICA

ALERTA NARANJA DESLIZAMIENTOS DE TIERRA

Se pronostica amenaza moderada por deslizamientos de tierra en áreas inestables en jurisdicción de los municipios:

CHOCÓ: Atrato, Quibdó y Río Quito.

REGIÓN AMAZÓNICA

ALERTA ROJA INCENDIOS DE LA COBERTURA VEGETAL

Amenaza **muy alta** de ocurrencia de incendios de la cobertura vegetal en zonas de bosques, cultivos y pastos, localizados en los siguientes municipios y sectores aledaños

CAQUETÁ: Puerto Rico, San Vicente Del Caguán.

MAR CARIBE

ALERTA AMARILLA OLEAJE Y VIENTO

En amplios sectores del Mar Caribe colombiano la altura del oleaje variará entre 2 y 3 metros principalmente en alta mar y la intensidad del viento oscilará entre 20 y 25 nudos (37 y 46 Km/h). Se recomienda a pescadores y usuarios de pequeñas embarcaciones o de bajo calado consultar con las Capitanías de Puerto antes de zarpar.

ALERTA AMARILLA TIEMPO LLUVIOSO

En amplios sectores del Occidente del Mar Caribe colombiano, incluyendo el Golfo de Urabá y costas de Córdoba y Sucre, se pronostican lluvias entre moderadas y fuertes acompañadas de tormentas eléctricas y rachas de viento. Se recomienda a pescadores y usuarios de pequeñas embarcaciones consultar con las Capitanías de Puerto antes de zarpar, ante inminente tempestad.

OCÉANO PACÍFICO

ALERTA NARANJA TIEMPO LLUVIOSO

En amplios sectores del Centro y Norte del Océano Pacífico colombiano, se pronostican lluvias entre moderadas y fuertes acompañadas de tormentas eléctricas y rachas de viento. Se recomienda a pescadores y usuarios de pequeñas embarcaciones consultar con las Capitanías de Puerto antes de zarpar, ante inminente tempestad.

ALERTA ROJA. PARA TOMAR ACCIÓN Advierte a los sistemas de prevención y atención de desastres sobre la amenaza que puede ocasionar un fenómeno con efectos adversos sobre la población, el cual requiere la atención inmediata por parte de la población y de los cuerpos de atención y socorro. Se emite una alerta sólo cuando la identificación de un evento extraordinario indique la probabilidad de amenaza inminente y cuando la gravedad del fenómeno implique la movilización de personas y equipos, interrumpiendo el normal desarrollo de sus actividades cotidianas.

ALERTA NARANJA. PARA PREPARARSE Indica la presencia de un fenómeno. No implica amenaza inmediata y como tanto es catalogado como un mensaje para informarse y prepararse. El aviso implica vigilancia continua ya que las condiciones son propicias para el desarrollo de un fenómeno, sin que se requiera permanecer alerta.

ALERTA AMARILLA. PARA INFORMARSE Es un mensaje oficial por el cual se difunde información. Por lo regular se refiere a eventos observados, reportados o registrados y puede contener algunos elementos de pronóstico a manera de orientación. Por sus características pretéritas y futuras difiere del aviso de la alerta, y por lo general no está encaminado a alertar sino a informar.

CONDICIONES NORMALES La información que se suministra se encuentra dentro de los rangos normales.

°C: grados Celsius

m: metros

mm: milímetros

msnm: metros sobre nivel del mar

KPH: kilómetros por hora

GOES: Geostationary Operational Environmental Satellites (Satélite Geoestacionario Operacional Ambiental).

GOES-13 es el designado GOES-Este, localizado en 75° W sobre el ecuador geográfico.

PNN: Parque Nacional Natural

SFF: Santuario de Fauna y Flora

Ricardo Lozano Picón, Director General
Julián Corrales, Jefe Oficina de Pronósticos y Alertas
Juan Francisco Alameda, Coordinador de Alertas Ambientales

Profesionales en turno:
Diego SUAREZ, Leidy REDRIGUEZ, Alejandro URIBE, Claudia CONTRERAS, Adriana BARBOSA, Eliana RINCON y Nancy LOPEZ.

Internet: <http://www.ideam.gov.co>

Correo electrónico servicio@ideam.gov.co * alertasideam@ideam.gov.co

Carrera 10 N° 20 - 30 ** Piso 9, Bogotá, D.C.

Teléfono: 3421586.