

CONDICIONES HIDROMETEOROLÓGICAS ACTUALES

En la mayor parte del Territorio nacional predomina el tiempo seco por lo que se mantendrá la **ALERTA ROJA** por incendios de la cobertura vegetal, en sectores específicos del Centro y Sur de la Región Andina, en el Oriente de la Región Caribe y a lo largo del Piedemonte Caqueteño. **ALERTA NARANJA** por amenaza de deslizamientos de tierra en el Piedemonte llanero y algunos sectores de la Región pacífica.

IMAGEN SATELITAL

Imagen GOES-13 * 11 de septiembre de 2012 * Hora 9:00 a. m. HLC

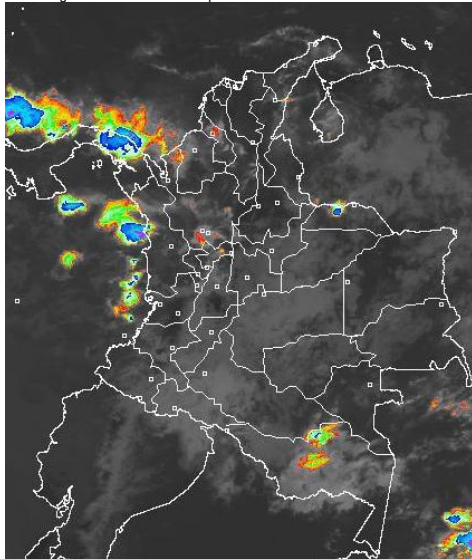

PRONÓSTICO CONDICIONES METEOROLÓGICAS ESPECIALES

ÁREA DEL VOLCÁN CERRO MACHÍN (coordenadas: 4.80 - 75.62)

A lo largo de la jornada condiciones de cielo de variada nubosidad con precipitaciones entre ligeras y moderadas, especialmente al finalizar la tarde.

Servicio Geológico Colombiano lo reporta en **NIVEL AMARILLO (III): CAMBIOS EN EL COMPORTAMIENTO DE LA ACTIVIDAD VOLCÁNICA**

ELEVACIÓN (pies)	DIRECCIÓN	VELOCIDAD	
		NUDOS	KPH
10,000	SURESTE	5 - 10	9 - 18
18,000	ESTE	15 - 20	28 - 37
24,000	ESTE	15 - 20	28 - 37
30,000	SURESTE	0 - 5	0 - 9

ÁREA DEL VOLCÁN NEVADO DEL HUILA (coordenadas: 2.92 - 76.05)

Cielo entre ligeramente nublado y parcialmente nublado con predominio de tiempo seco a lo largo de la jornada.

Servicio Geológico Colombiano lo reporta en **NIVEL AMARILLO (III): CAMBIOS EN EL COMPORTAMIENTO DE LA ACTIVIDAD VOLCÁNICA**

ELEVACIÓN (pies)	DIRECCIÓN	VELOCIDAD	
		NUDOS	KPH
10,000	ESTE	5 - 10	9 - 18
18,000	ESTE	20 - 25	37 - 46
24,000	ESTE	10 - 15	18 - 28
30,000	SURESTE	5 - 10	9 - 18

ÁREA DEL VOLCÁN GALERAS (coordenadas: 1.55 - 77.37)

En el transcurso de la jornada se estiman condiciones de cielo parcialmente nublado, con predominio de tiempo seco, no se descartan precipitaciones ligeras al finalizar la tarde.

Servicio Geológico Colombiano lo reporta en **NIVEL AMARILLO (III): CAMBIOS EN EL COMPORTAMIENTO DE LA ACTIVIDAD VOLCÁNICA**

ELEVACIÓN (pies)	DIRECCIÓN	VELOCIDAD	
		NUDOS	KPH
10,000	ESTE	10 - 15	18 - 28
18,000	ESTE	20 - 25	37 - 46
24,000	SURESTE	10 - 15	18 - 28
30,000	SURESTE	5 - 10	9 - 18

ÁREA DEL VOLCÁN DEL RUIZ (coordenadas: 4.89 - 75.32)

Se pronostica condiciones de cielo parcialmente nublado, condiciones secas con algunas probabilidades de precipitaciones ligeras en horas de la tarde.

Servicio Geológico Colombiano lo reporta en **NIVEL NARANJA (II): CAMBIOS EN EL COMPORTAMIENTO DE LA ACTIVIDAD VOLCÁNICA**

ELEVACIÓN (pies)	DIRECCIÓN	VELOCIDAD	
		NUDOS	KPH
10,000	SURESTE	5 - 10	9 - 18
18,000	ESTE	15 - 20	28 - 37
24,000	ESTE	15 - 20	28 - 37
30,000	SURESTE	5 - 10	9 - 18

MÁS DESTACADO

ALERTA ROJA. PARA TOMAR ACCIÓN **ALERTA NARANJA. PARA PREPARARSE** **ALERTA AMARILLA. PARA INFORMARSE**

- Las lluvias se concentraron en las regiones Orinoquía, Andina, Caribe y Amazónica, alcanzando el mayor volumen, de precipitación, en el municipio de **San Pablo (Bolívar)** con **93.0 mm**.
- Los habitantes de zonas de montaña de la Región Andina, incluida la Sabana de Bogotá continuarán experimentando durante los próximos días una sensación térmica fría por causa de la abundante nubosidad, el poco Sol y la velocidad del viento.
- ALERTA ROJA** El nivel del día de hoy es de 1.30 m con respecto al nivel de referencia del IDEAM encontrándose muy próximos a la cota de reducción, este nivel de alerta para el tramo comprendido entre Puerto Berrio (Antioquia) y Puerto Wilches (Santander).
- ALERTA ROJA** por condiciones secas en los departamentos de: Boyacá, Huila, Tolima, Valle del Cauca, Cauca, Nariño y en el Occidente de Cundinamarca. De acuerdo con el pronóstico para los próximos días se espera prevalezca el tiempo seco en estos departamentos, inclusive son posibles reducciones en la cantidad de agua de algunas fuentes de captación de acueductos. Además en sectores de Nariño y Cauca, no se descartan descensos significativos de las temperaturas del aire en horas de las madrugadas, se recomienda a habitantes de los altiplanos estar atentos a la evolución del fenómeno.
- ALERTA ROJA** por amenaza Muy alta de incendios de la cobertura vegetal en algunos sectores de las regiones Andina, Caribe y Piedemonte Caqueteño.
- ALERTA NARANJA** por deslizamientos de tierra en áreas inestables de la región Pacífica y Orinoquía.
- ALERTA NARANJA** por vendavales en varios sectores de las regiones Caribe y Andina, especialmente en zonas de sabana y de montaña, debido al tránsito de ondas tropicales, normales para esta época del año.

TEMPERATURAS MÁXIMAS

A continuación se relacionan los municipios donde se presentaron temperaturas iguales o superiores a 35.0°C:

DEPARTAMENTO	MUNICIPIOS
ANTIOQUIA	Puerto Berrio (35.6°C), Valparaiso (35.6°C)
BOLIVAR	El Carmen De Bolívar (38.6°C), Zambrano (35.0°C)
CESAR	Valledupar (37.2°C), Agustín Codazzi (35.6°C)
CUNDINAMARCA	Puerto Salgar (39.2°C), Villeta (35.2°C)
HUILA	Villavieja (37.0°C), Neiva (36.4°C), Campoalegré (36.2°C), Baraya (36.0°C)
LA GUAJIRA	Riohacha (36.8°C), Riohacha (36.0°C), Urumita (36.0°C), Uribe (35.4°C)
MAGDALENA	Zona Bananera (36.0°C), Pivijay (35.4°C)
NORTE DE SANTANDER	Cúcuta (37.6°C), Sardinata (35.2°C)
TOLIMA	Ambalema (39.6°C), Armero (38.6°C), Saldaña (38.4°C), Flandes (37.2°C), Valle De San Juan (37.2°C), Prado (36.8°C), Ataco (35.6°C)
VALLE DEL CAUCA	La Unión (35.4°C)

TEMPERATURAS MÍNIMAS

A continuación se relacionan los municipios donde se presentaron temperaturas inferiores a 10°C:

DEPARTAMENTO	MUNICIPIOS
ANTIOQUIA	Santa Rosa de Osos (5.0°C)
BOGOTA D.C	Aeropuerto El Dorado (8.3°C)
BOYACÁ	Tunjia (7.0°C), Duitama (6.2°C)
CAUCA	Totoró (8.0°C)
CUNDINAMARCA	Tenjo (6.8°C), Madrid (5.4°C), Mosquera (7.0°C), Chocontá (3.8°C), Subachoque (7.6°C)
NARIÑO	Ipiales (6.0°C), Túquerres (6.0°C)
SANTANDER	Tona (6.0°C)

PRECIPITACIONES

A continuación se relacionan los municipios donde en las últimas 24 horas se registraron precipitaciones iguales o superiores a 30.0 mm:

DEPARTAMENTO	MUNICIPIOS
ANTIOQUIA	Valdivia (33.0)
ATLANTICO	Ponedera (55.0)
BOLIVAR	San Pablo (93.0)
CALDAS	Samaná (56.0)
CAQUETA	Florencia (50.0)
CASANARE	Chámeza (35.0)
CESAR	Bosconia (60.0), Pelaya (55.2)
CHOCO	Quibdó (36.4)
CUNDINAMARCA	Ubalá (49.5)
MAGDALENA	Pivijay (80.0)
META	Restrepo (53.0), Villavicencio (49.0)
NORTE DE SANTANDER	Teorama (43.5), Convención (39.2), Sardinata (39.0)
VICHADA	Puerto Carreño (36.2)

MAPA DE PRECIPITACIÓN DIARIA

Desde las 7:00 a.m. del lunes 10 de septiembre hasta las 7:00 a.m. del martes 11 de septiembre de 2012.

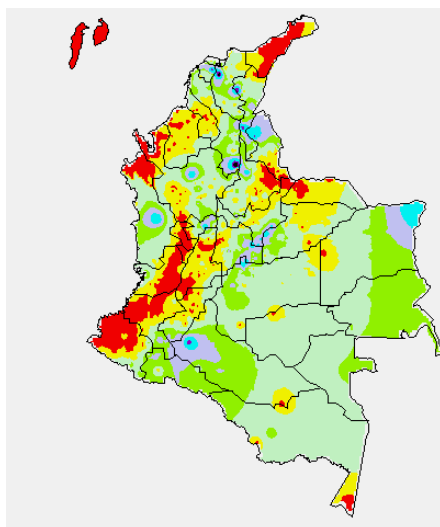

0.0 mm	0.1 a 1.0 mm	1.1 a 5.0 mm	5.1 a 10.0 mm
10.1 a 20.0 mm	20.1 a 40.0 mm	40.1 a 60.0 mm	> de 60.1 mm

ESTADO DE LOS EMBALSES

A continuación se relacionan los volúmenes útiles diarios (expresados en porcentaje) de reservas de algunos embalses de acuerdo con información consultada en XM:

EMBALSE	DEPARTAMENTO	VOLUMEN ÚTIL DIARIO (%)
MIEL I	Caldas	24.06
MIRAFLORES	Antioquia	84.40
EL PEÑOL	Antioquia	92.80
PLAYAS	Antioquia	103.73
PORCE II	Antioquia	18.25
PORCE III	Antioquia	40.33
PUNCHINÁ	Antioquia	30.86
RIOGRANDE 2	Antioquia	63.31
SAN LORENZO	Antioquia	82.05
TRONERAS	Antioquia	4.33
URRÁ I	Córdoba	77.33
AGREGADO BOGOTÁ	Cundinamarca	82.84
BETANIA	Huila	81.73
MUÑA	Cundinamarca	97.26
PRADO	Tolima	47.49
CHUZA	Cundinamarca	90.34
ESMERALDA	Boyacá	97.65
GUAVIO	Cundinamarca	97.52
ALTO ANCHICAYÁ	Valle del Cauca	20.24
CALIMA 1	Valle del Cauca	73.67
SALVAJINA	Cauca	34.36
NEUSA	Cundinamarca	73.27
SISGA	Cundinamarca	86.90
TOMINÉ	Cundinamarca	83.99

PRONÓSTICO METEOROLÓGICO

REGIÓN	PRONÓSTICO
SABANA DE BOGOTÁ	<p>MARTES: En la mañana cielo parcialmente cubierto con predominio de tiempo seco, en horas de la tarde cielo parcialmente cubierto con lloviznas ocasionales al Oriente y Norte de Bogotá, al igual que el Norte de la Sabana. En la noche se estiman precipitaciones ligeras y dispersas especialmente en el Oriente de la ciudad y sobre el Norte de la Sabana.</p> <p>MIÉRCOLES: En la mañana se prevé cielo parcialmente cubierto con predominio de tiempo seco en la ciudad y en la Sabana. En las horas de la tarde y noche aumento de la nubosidad y lloviznas al Oriente y Norte de la Ciudad y de la Sabana.</p>
ANDINA	<p>MARTES: En las primeras horas de la mañana se espera cielo seminublado con lluvias en sectores de Antioquia, Caldas y Tolima, el resto de la región condiciones secas. Al finalizar la tarde y noche se espera un aumento de la nubosidad con lluvias moderadas en los Santanderes, sectores de Boyacá y Antioquia; algunas lloviznas son esperadas en sectores de Valle del Cauca y Cauca.</p> <p>MIÉRCOLES: En la mañana cielo parcialmente cubierto con lluvias en Antioquia y Norte de Santander, en el resto de la región predominará el tiempo seco con intervalos soleados. En la tarde y noche aumento de la nubosidad con precipitaciones de variada intensidad en Antioquia y en sectores de los Santanderes; lluvias menos intensas en sectores del Eje Cafetero y Huila.</p>
CARIBE	<p>MARTES: En las primeras horas de la mañana se espera cielo entre parcial y mayormente nublado, con probabilidad de lluvias en sectores del norte de Cesar, Sur de Bolívar, Sur de Sucre y Córdoba. Al finalizar la tarde y noche se espera fortalecimiento de la nubosidad con precipitaciones moderadas principalmente en el litoral de Córdoba, Sucre, Magdalena y Atlántico; en sectores del sur del Magdalena, Sur de Bolívar y Sur de La Guajira se esperan lluvias ligeras.</p> <p>MIÉRCOLES: Durante la jornada se prevé cielo parcialmente nublado con lluvias en sectores de Bolívar, Norte de Sucre, Magdalena, Cesar, Sur de La Guajira, especialmente en horas de la tarde y noche.</p>
ARCHIPIÉLAGO DE SAN ANDRÉS, PROVIDENCIA Y SANTA CATALINA	<p>MARTES: Durante el día se espera cielo entre parcial y mayormente cubierto, con lluvias ligeras en horas de la mañana, hacia la tarde y noche predominará el tiempo seco.</p> <p>MIÉRCOLES: Cielo parcialmente nublado con precipitaciones ligeras durante la jornada.</p>
MAR CARIBE	<p>MARTES: Cielo parcialmente cubierto con predominio de tiempo seco, excepto en algunos sectores de la costa de Córdoba y Urabá donde son previstas lluvias con descargas eléctricas a diferentes horas.</p> <p>MIÉRCOLES: En la mayor parte del Caribe colombiano persistirán las condiciones secas, excepto enfrente del litoral de Sucre, Córdoba y Urabá, y en el área de San Andrés y Providencia donde se esperan precipitaciones, particularmente después del mediodía.</p>
PACÍFICA	<p>MARTES: En horas de la mañana cielo seminublado con tiempo seco, salvo en sectores del Norte del Chocó, donde podría presentarse lluvias, al igual que en sectores del litorales del Norte y Centro. En la tarde y noche se esperan condiciones secas al Centro y Sur de la región y lluvias de ligeras a moderadas en Chocó.</p> <p>MIÉRCOLES: En la mañana cielo parcialmente cubierto con precipitaciones hacia el Norte y Centro del litoral. En horas de la tarde y de la noche incremento de la nubosidad con lluvias entre moderadas a fuertes en el Norte y Centro de la Región, especialmente en Chocó.</p>
INSULAR PACÍFICA	<p>MARTES: Se prevé cielo parcialmente nublado con predominio de tiempo seco en Gorgona y lluvias ligeras en Malpelo.</p> <p>MIÉRCOLES: Durante el día se estiman precipitaciones entre ligeras y moderadas en Malpelo y precipitaciones de menor intensidad en Gorgona.</p>
OCÉANO PACÍFICO	<p>Martes: Cielo entre parcialmente nublado y nublado con lluvias de variada intensidad y tormentas eléctricas dispersas, en amplios sectores del Centro y Norte del Pacífico nacional, en el resto del área prevalecerá el tiempo seco.</p> <p>Miércoles: En horas diurnas se prevén condiciones secas con cielo parcialmente nublado, en la noche son pronosticadas algunas lluvias enfrente del litoral chochoano.</p>
ORINOQUIA	<p>MARTES: En la mañana en gran parte de la región se espera cielo parcialmente nublado con predominio de tiempo seco. Para la tarde y noche se prevé incremento de la nubosidad con precipitaciones en el Piedemonte llanero, Oriente de Vichada y en sectores de Arauca y Meta.</p> <p>MIÉRCOLES: Durante la jornada se espera cielo parcialmente cubierto con lluvias principalmente en Arauca, Vichada, sectores de Meta y Casanare incluido el Piedemonte. La actividad más importante se prevé para horas de la tarde y noche.</p>
AMAZONICA	<p>MARTES: En horas de la mañana cielo nublado con lluvias ligeras o lloviznas en sectores de Guaviare, Guainía y Vaupés; lluvias fuertes con probabilidad de actividad eléctrica en Amazonas. En horas de la tarde se prevé cielo parcialmente nublado con lluvias de variada intensidad en el Oriente de Caquetá, Vaupés y en sectores del Amazonas.</p> <p>MIÉRCOLES: Durante la jornada se prevé cielo parcialmente nublado con lluvias entre ligeras y moderadas en Vaupés, Guainía, sectores de Caquetá y en Amazonas. Las lluvias de mayor intensidad se concentrarán en horas de la tarde.</p>

ALERTAS VIGENTES

Para mayor información sobre el Pronóstico del Estado del Tiempo, Informes Técnicos Diarios y Comunicados Especiales, e informes de otras áreas temáticas, tales como Hidrología, Deslizamientos de Tierra e Incendios, se sugiere consultar la siguiente dirección electrónica: www.ideam.gov.co

REGIÓN CARIBE

ALERTA ROJA INCENDIOS DE LA COBERTURA VEGETAL

Amenaza **muy alta** de ocurrencia de incendios de la cobertura vegetal en zonas de bosques, cultivos y pastos, localizados en los siguientes municipios y sectores aledaños:

BOLÍVAR: Arjona.

LA GUAJIRA: Riohacha, Uribia.

ALERTA NARANJA INCENDIOS DE LA COBERTURA VEGETAL

Amenaza **alta** de ocurrencia de incendios de la cobertura vegetal en zonas de bosques, cultivos y pastos, localizados en los siguientes municipios y sectores aledaños:

BOLÍVAR: El Carmen de Bolívar, santa Rosa del Sur.

LA GUAJIRA: Albania, barrancas, Hato Nuevo, San Juan del Cesar

ALERTA NARANJA PROBABILIDAD DE VENDAVALES

Para esta época del año es muy común la ocurrencia de vendavales por causa del periódico tránsito de ondas tropicales en la Región Caribe, especialmente en zonas de sabana o llanura estos fenómenos atmosféricos pueden alcanzar vientos entre moderados a fuertes que podrían destechar casas, tumbiar árboles o postes de energía entre otros daños. El IDEAM recomienda estar muy atentos y tomar las medidas preventivas necesarias.

REGIÓN ANDINA

ALERTA ROJA CONDICIONES SECAS

Para esta época tienden a disminuir las lluvias (temporada seca o de menos lluvias de mitad de año) en el país, situación que ha sido evidente en el Sur de la Región Andina, en sectores de Tolima, Huila, Valle del Cauca, Cauca y Nariño. El IDEAM advierte sobre la alta probabilidad de ocurrencia de incendios forestales en los sectores antes mencionados, además se hace un llamado de atención a las empresas operadoras de acueductos tanto veredales como municipales y al público en general, para que realicen un monitoreo y una planeación constante de las reservas de agua en lo que resta del mes de septiembre.

ALERTA ROJA INCENDIOS DE LA COBERTURA VEGETAL

Amenaza **muy alta** de ocurrencia de incendios de la cobertura vegetal en zonas de bosques, cultivos y pastos, localizados en los siguientes municipios y sectores aledaños:

ANTIOQUIA: Betania, Caramanta.

BOYACÁ: Chiquinquirá, Chíquiza, Coper, Maripí, Muzo, Otanche, Quípama, Ráquira, Sáchica, San Miguel De Sema, San Pablo De Borbur, Susacón, Tinjacá, Villa De Leiva.

CALDAS: Anserma, Belalcázar, Manizales, Marulanda, Neira, Riosucio, Salamina, Villamaría, Viterbo.

CAUCA: Bolívar, Cajibío, Caldon, Caloto, Corinto, El Tambo, Guachene, Jambaló, Miranda, Morales, Padilla, Páez (Belalcázar), Piendamó, Popayán, Puerto Tejada, Santander de Quilichao, Silvía, Sotará (Paispambá), Suárez, Timbio, Toribío, Totoró, Villa Rica.

CUNDINAMARCA: Anapoima, Anolaima, Apulo, Arbeláez, Beltrán, Cachipay, Fusagasugá, Girardot, Nilo, Paima, Pandí, Puerto Salgar, Pulí, Ricaurte, San Bernardo, San Cayetano, San Juan De Río Seco, Viani

HUILA: Agrado, Aipe, Algeciras, Baraya, Campoalegre, Colombia, Hobo, Íquira, Nátaga, Neiva, Paicol, Palermo, Rivera, Santa María, Tello, Teruel, Tesalia, Villavieja, Yaguará.

NARIÑO: Arboleda (Berruecos), Barbaecos, Buesaco, Chachagüí, Consacá, El Peñol, Pasto, San Bernardo, El Tambo, La Llanada, La Unión, Linares, El Tablón, Los Andes (Sotomayor), Magüí (Payán), Nariño, Ricaurte, Roberto Payán (San José), Samaniego, San Pedro de Cartago, San Lorenzo, Santa Cruz (Guachavés), Taminango, Tangua, Túquerres, Tumaco, Yacuanquer.

QUINDÍO: Armenia, Buenavista, Calarcá, Circasia, Córdoba, Génova, La Tebaida, Montenegro, Pijao, Salento.

RISARALDA: Balboa, Belén De Umbría, Dosquebradas, Guática, La Celia, La Virginia, Mistrató, Pereira, Santuario.

SANTANDER: Capitanejo, Sucre.

TOLIMA: Alvarado, Ambalema, Anzoátegui, Armero (Guayabal), Ataco, Cajamarca, Carmen De Apicalá, Casabianca, Chaparral, Coello, Coyaima, Cunday, Espinal, Falan, Flandes, Guamo, Herveo, Ibagué, Icononzo, Lérída, Libano, Melgar, Murillo, Natagaima, Ortega, Piedras, Planadas, Prado, Purificación, Rioblanco, Roncesvalles, Rovira, Saldaña, San Antonio, San Luis, Santa Isabel, Suárez, Valle De San Juan, Venadillo, Villahermosa, Villarrica.

VALLE DEL CAUCA: Andalucía, Ansermanuevo, Bolívar, Buga, Bugalagrande, Buenaventura, Caicedonia, Cali, Calima (El Darién), Cartago, Candelaria, Dagua, El Águila, El Cerrito, Florida, Ginebra, Guacarí, Jamundí, La Cumbre, Palmira, Pradera, Restrepo, Riofrío, San Pedro, Sevilla, Trujillo, Tulúa, Vijes, Yotoco, Yumbo, Zarzal.

Especial atención ameritan, Parque Nacional Natural Cordillera de los Picachos, Parque Nacional Natural Nevado del Huila, Parque Nacional Natural Las Hermosas, Parque Nacional Natural Los Nevados, Parque Nacional Natural Farrallones de Cali, Santuario de Flora y Fauna Galeras y el Santuario de Flora y Fauna Iguaque.

ALERTA ROJA NIVELES BAJOS RIO MAGDALENA

El nivel del día de hoy es de 1.30 m con respecto al nivel de referencia del IDEAM encontrándose muy próximos a la cota de reducción.

A continuación se mencionan los puntos más críticos, sobre los cuales la restricción fluvial será más notoria, en el trayecto entre Puerto Berrio - **Antioquia**- hasta Puerto Wilches – **Santander**.

Kilómetro 606 (sitio Corredor, en Puerto Wilches)

Kilómetros 620 a 627, siendo el punto Bocas de Sogamoso el más afectado y aguas arriba del puente Yondó

Puerto Ahuyama (aguas abajo de Barrancabermeja) y en el Kilómetro 543 (aguas abajo de Bocas Rosario hasta Sitio Nuevo)

Bocas del Rosario-Sitio Nuevo-Vijagual (Kilómetro 541, aproximadamente)

ALERTA NARANJA INCENDIOS DE LA COBERTURA VEGETAL

Amenaza **alta** de ocurrencia de incendios de la cobertura vegetal en zonas de bosques, cultivos y pastos, localizados en los siguientes municipios y sectores aledaños:

ANTIOQUIA: Copacabana, Pueblorrico.

BOYACÁ: Buenavista, La Victoria, Saboya, Sotaquirá,

CALDAS: La Dorada, Supia, Victoria.

CAUCA: Inzá

CUNDINAMARCA: Albán, Bituima, Paima, El Peñón, Facatativá, La Mesa, Guaduas, Guayabal De Siquima Pacho, Ricaurte, Simijaca, Supatá, Susa, Topaipí, Vergara, Quipile, Zipacón, Viotá, Villagómez, Yacopí.

HUILA: La Plata, Tarquí.

NARIÑO: Cumbal, La Cruz, Sapuyes, Pupiales, Iles, Guachucal, Ospina, Imués, Providencia, Ancuyá, Mallama (Piedra ancha), La Florida, Santa Cruz, Albán (San José), El Tablón, El Peñol, Belén, Colón (Génova), Magüí(Payan)

NORTE DE SANTANDER: Cúcuta, San Cayetano.

RISARALDA: Quinchía.

SANTANDER: Gámbita, Jesús María.

TOLIMA: Dolores, Palocabildo

VALLE DEL CAUCA: Dagua

ALERTA NARANJA EL SERVICIO GEOLOGICO COLOMBIANO INFORMA DE CONDICIONES DE ALERTA NARANJA PARA LA ZONA DE INFLUENCIA DEL NEVADO DEL RUIZ.

De acuerdo con la información del Servicio Geológico Colombiano, se tiene probabilidad de caída de materiales y deslizamientos de laderas, condición que de presentarse, podría causar taponamiento y represamiento sobre corrientes en estribaciones del Nevado del Ruiz. Se recomienda especial atención a los Consejo Departamental de Gestión del Riesgo de Desastres – CDGRD y al Consejo Municipal de Gestión del Riesgo de Desastres- CMGRD estar atentos a los niveles de los ríos en los cuales el IDEAM mantiene un monitoreo permanente.

Para mayor información se sugiere consultar la siguiente dirección del Observatorio de Manizales: <http://www.ingeominas.gov.co/Manizales.aspx>

REGIÓN ORINOQUIA

ALERTA ROJA INCENDIOS DE LA COBERTURA VEGETAL

Amenaza **muy alta** de ocurrencia de incendios de la cobertura vegetal en zonas de bosques, cultivos y pastos, localizados en los siguientes municipios y sectores aledaños

META: La Macarena, Uribe.

ALERTA NARANJA INCENDIOS DE LA COBERTURA VEGETAL

Amenaza **alta** de ocurrencia de incendios de la cobertura vegetal en zonas de bosques, cultivos y pastos, localizados en los siguientes municipios y sectores aledaños:

CASANARE: Aguazul.

ALERTA NARANJA DESLIZAMIENTOS DE TIERRA

Se pronostica amenaza moderada a alta por deslizamientos de tierra en áreas inestables en jurisdicción de los municipios:

NORTE DE SANTANDER: Chitagá y Toledo.

BOYACÁ: Cubará.

META: Restrepo y Villavicencio.

REGIÓN PÁCIFICA

ALERTA NARANJA DESLIZAMIENTOS DE TIERRA

Se pronostica amenaza moderada por deslizamientos de tierra en áreas inestables en jurisdicción de los municipios:

CHOCÓ: Atrato, Quibdó y Río Quito.

REGIÓN AMAZÓNICA

ALERTA ROJA INCENDIOS DE LA COBERTURA VEGETAL

Amenaza **muy alta** de ocurrencia de incendios de la cobertura vegetal en zonas de bosques, cultivos y pastos, localizados en los siguientes municipios y sectores aledaños

CAQUETÁ: Puerto Rico, San Vicente Del Caguán.

MAR CARIBE

ALERTA AMARILLA OLEAJE Y VIENTO

En amplios sectores del Centro y Oriente del Caribe colombiano se mantendrá la amenaza para la travesía en pequeñas embarcaciones por cuenta del oleaje, que variará entre los 2.0 - 3.0 metros y el viento que se aproximará a 20.0 - 30.0 nudos (37.0 - 56.0 km/h), por lo que se recomienda a pescadores y usuarios consultar con las Capitanías de Puerto antes de zarpar.

OCÉANO PACÍFICO

ALERTA AMARILLA TIEMPO LLUVIOSO

En amplios sectores del Centro y Norte de la zona marítima nacional se estiman precipitaciones a diferentes horas, acompañadas de actividad eléctrica y rachas de viento, se recomienda a pescadores y usuarios de embarcaciones de poco calado consultar con las Capitanías de Puerto en zonas de inminente tempestad.

ALERTA ROJA. PARA TOMAR ACCIÓN Advierte a los sistemas de prevención y atención de desastres sobre la amenaza que puede ocasionar un fenómeno con efectos adversos sobre la población, el cual requiere la atención inmediata por parte de la población y de los cuerpos de atención y socorro. Se emite una alerta sólo cuando la identificación de un evento extraordinario indique la probabilidad de amenaza inminente y cuando la gravedad del fenómeno implique la movilización de personas y equipos, interrumpiendo el normal desarrollo de sus actividades cotidianas.

ALERTA NARANJA. PARA PREPARARSE Indica la presencia de un fenómeno. No implica amenaza inmediata y como tanto es catalogado como un mensaje para informarse y prepararse. El aviso implica vigilancia continua ya que las condiciones son propicias para el desarrollo de un fenómeno, sin que se requiera permanecer alerta.

ALERTA AMARILLA. PARA INFORMARSE Es un mensaje oficial por el cual se difunde información. Por lo regular se refiere a eventos observados, reportados o registrados y puede contener algunos elementos de pronóstico a manera de orientación. Por sus características pretéritas y futuras difiere del aviso y de la alerta, y por lo general no está encaminado a alertar sino a informar.

CONDICIONES NORMALES La información que se suministra se encuentra dentro de los rangos normales.

°C: grados Celsius

m: metros

mm: milímetros

msnm: metros sobre nivel del mar

KPH: kilómetros por hora

GOES: Geostationary Operational Environmental Satellites (Satélite Geostacionario Operacional Ambiental).

GOES-13 es el designado GOES-Este, localizado en 75° W sobre el ecuador geográfico.

PNN: Parque Nacional Natural

SFF: Santuario de Fauna y Flora

Ricardo Lozano Picón, Director General
Julián Corrales, Jefe Oficina de Pronósticos y Alertas
Juan Francisco Alameda, Coordinador de Alertas Ambientales

Profesionales en turno:
Carlos PINZON, Hanner ORJUELA, Nicolás CUADROS, Nelsy VERDUGO, Gloria ARANGO, Eliana RINCON y Mauricio TORRES.
Internet: <http://www.ideam.gov.co>
Correo electrónico servicio@ideam.gov.co * alertasideam@ideam.gov.co
Carrera 10 N° 20 - 30 ** Piso 9, Bogotá, D.C.
Teléfono: 3421586.