

CONDICIONES HIDROMETEOROLÓGICAS ACTUALES

En gran parte del Territorio nacional predominó el tiempo seco por lo que se mantendrá la **ALERTA ROJA** por incendios de la cobertura vegetal, en algunos sectores específicos del Centro y Sur de la Región Andina, en el Oriente de la Región Caribe y en el Piedemonte Caquetense. **ALERTA ROJA** por amenaza de deslizamientos de tierra en el Sur de Norte de Santander.

IMAGEN SATELITAL

Imagen GOES-13 * 04 de septiembre de 2012 * Hora 9:00 a. m. HLC

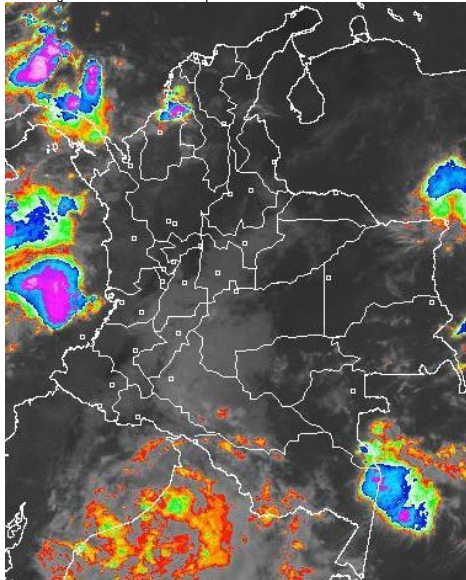

PRONÓSTICO CONDICIONES METEOROLÓGICAS ESPECIALES

ÁREA DEL VOLCÁN CERRO MACHÍN (coordenadas: 4.80 - 75.62)

Cielo parcialmente nublado con predominio de tiempo seco.

Servicio Geológico Colombiano lo reporta en **NIVEL AMARILLO (III): CAMBIOS EN EL COMPORTAMIENTO DE LA ACTIVIDAD VOLCÁNICA**

ELEVACIÓN (pies)	DIRECCIÓN	VELOCIDAD	
		NUDOS	KPH
10,000	SURESTE	5 - 10	9 - 18
18,000	ESTE	20 - 25	37 - 46
24,000	ESTE	15 - 20	28 - 37
30,000	NORESTE	20	37

ÁREA DEL VOLCÁN NEVADO DEL HUILA (coordenadas: 2.92 - 76.05)

Cielo seminublado con presencia de lloviznas hacia el medio día.

Servicio Geológico Colombiano lo reporta en **NIVEL AMARILLO (III): CAMBIOS EN EL COMPORTAMIENTO DE LA ACTIVIDAD VOLCÁNICA**

ELEVACIÓN (pies)	DIRECCIÓN	VELOCIDAD	
		NUDOS	KPH
10,000	SURESTE	5 - 10	9 - 18
18,000	ESTE	20 - 25	37 - 49
24,000	NORESTE	15 - 20	28 - 37
30,000	NORESTE	20 - 25	37 - 49

ÁREA DEL VOLCÁN GALERAS (coordenadas: 1.55 - 77.37)

Cielo parcialmente nublado con predominio de tiempo seco.

Servicio Geológico Colombiano lo reporta en **NIVEL AMARILLO (III): CAMBIOS EN EL COMPORTAMIENTO DE LA ACTIVIDAD VOLCÁNICA**

ELEVACIÓN (pies)	DIRECCIÓN	VELOCIDAD	
		NUDOS	KPH
10,000	SURESTE	10 - 15	18 - 28
18,000	ESTE	20 - 25	37 - 49
24,000	ESTE	20 - 25	37 - 49
30,000	NORESTE	20 - 25	37 - 49

ÁREA DEL VOLCÁN DEL RUIZ (coordenadas: 4.89 - 75.32)

Cielo parcialmente cubierto con precipitaciones en las horas de la tarde y de la noche.

Servicio Geológico Colombiano lo reporta en **NIVEL NARANJA (II): CAMBIOS EN EL COMPORTAMIENTO DE LA ACTIVIDAD VOLCÁNICA**

ELEVACIÓN (pies)	DIRECCIÓN	VELOCIDAD	
		NUDOS	KPH
10,000	SURESTE	5 - 10	9 - 18
18,000	ESTE	15 - 20	28 - 37
24,000	NORESTE	15 - 20	28 - 37
30,000	NORESTE	20 - 25	37 - 49

MÁS DESTACADO

ALERTA ROJA. PARA TOMAR ACCIÓN **ALERTA NARANJA. PARA PREPARARSE** **ALERTA AMARILLA. PARA INFORMARSE**

- Las lluvias se concentraron principalmente en las regiones Orinoquía y Andina alcanzando el mayor volumen de precipitación en el municipio de **Cubará (Boyacá)** con **49.5 mm**.
- Los habitantes de zonas de montaña de la Región Andina, incluida la Sabana de Bogotá continuarán experimentando durante los próximos días una sensación térmica fría por causa de la abundante nubosidad el poco Sol y la velocidad del viento, que mantendrá intensidades moderadas.
- ALERTA ROJA** por condiciones secas en los departamentos de: Boyacá, Huila, Tolima, Valle del Cauca, Cauca, Nariño y en el Occidente de Cundinamarca. De acuerdo con el pronóstico para los próximos días se espera prevalezca el tiempo seco en estos departamentos, inclusive son posibles moderados desabastecimientos en ríos y quebradas que sirven de fuente de captación para algunos acueductos. Además en sectores de Nariño y Cauca, no se descartan descensos significativos de las temperaturas del aire en horas de las madrugadas, se recomienda a habitantes de los altiplanos estar atentos a la evolución del fenómeno.
- ALERTA ROJA** por amenaza Muy alta de incendios de la cobertura vegetal en algunos sectores de las regiones Andina, Piedemonte Caquetense y Caribe.
- ALERTA NARANJA** por deslizamientos de tierra en áreas inestables de la región Andina, Pacífica y Orinoquía.
- ALERTA NARANJA** por vendavales en varios sectores de las regiones Caribe y Andina, especialmente en zonas de sabana y de montaña, debido al tránsito de ondas tropicales, normales para esta época del año.

TEMPERATURAS MÁXIMAS

A continuación se relacionan los municipios donde se presentaron temperaturas iguales o superiores a 35.0°C:

DEPARTAMENTO	MUNICIPIOS
ANTIOQUIA	Valparaiso (35.2°C)
CESAR	Valledupar (36.6°C), Agustín Codazzi (35.2°C)
CUNDINAMARCA	Puerto Salgar (37.6°C)
HUILA	Villavieja (35.0°C)
LA GUAJIRA	Hatonuevo (37.7°C), Uribia (37.2°C), Maicao (37.0°C), Riohacha (36.6°C), Urumita (35.0°C)
MAGDALENA	Zona Bananera (35.4°C)
NORTE DE SANTANDER	Cúcuta (35.6°C), Tibú (35.4°C)
TOLIMA	Ambalema (38.4°C), Saldaña (36.8°C), Flandes (36.0°C), Valle De San Juan (36.0°C), Armero (35.6°C), Prado (35.4°C)

TEMPERATURAS MÍNIMAS

A continuación se relacionan los municipios donde se presentaron temperaturas inferiores a 10°C:

DEPARTAMENTO	MUNICIPIOS
ANTIOQUIA	Santa Rosa de Osos (5.6°C)
BOGOTÁ D.C	Aeropuerto El Dorado (9.0°C)
BOYACA	Tunjia (9.4°C), Duitama (6.2°C)
CAUCA	Totoró (7.2°C)
CUNDINAMARCA	Tenjo (7.4°C), Madrid (3.8°C), Mosquera (8.4°C), Chocontá (4.4°C), Subachoque (9.2°C), Zipaquirá (9.8°C)
NARIÑO	Ipiales (3.4°C), Túquerres (5.4°C)
SANTANDER	Tona (6.2°C)

PRECIPITACIONES

A continuación se relacionan los municipios donde en las últimas 24 horas se registraron precipitaciones iguales o superiores a 30.0 mm:

DEPARTAMENTO	MUNICIPIOS
ANTIOQUIA	Valdivia (35.0), Carepa (33.8)
BOYACA	Cubará (49.5)
CASANARE	Tamara (42.3)
CESAR	Astrea (30.0)
CHOCO	Quibdó (47.5)
CORDOBA	Tierralta (33.0)
NORTE DE SANTANDER	Toledo (37.0)
PUTUMAYO	San Francisco (30.2)
SANTANDER	El Carmen (38.8)
VICHADA	Puerto Carreño (41.3)

MAPA DE PRECIPITACIÓN DIARIA

Desde las 7:00 a.m. del Lunes 03 de septiembre hasta las 7:00 a.m. del martes 04 de septiembre de 2012.

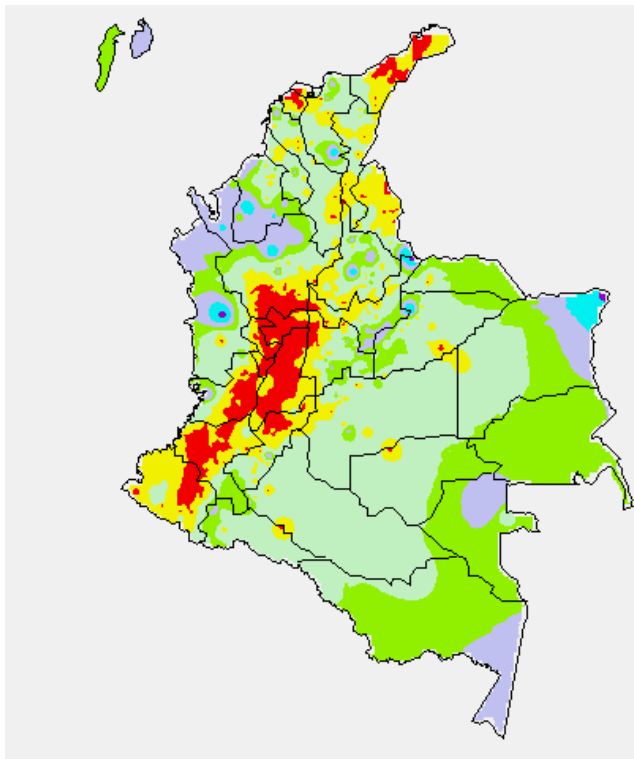

ESTADO DE LOS EMBALSES

A continuación se relacionan los volúmenes útiles diarios (expresados en porcentaje) de reservas de algunos embalses de acuerdo con información consultada en XM:

EMBALSE	DEPARTAMENTO	VOLUMEN ÚTIL DIARIO (%)
MIEL I	Caldas	26.58
MIRAFLORES	Antioquia	86.98
EL PEÑOL	Antioquia	95.54
PLAYAS	Antioquia	66.60
PORCE II	Antioquia	29.75
PORCE III	Antioquia	67.42
PUNCHINÁ	Antioquia	56.69
RIOGRANDE 2	Antioquia	73.01
SAN LORENZO	Antioquia	79.18
TRONERAS	Antioquia	0.28
URRÁ I	Córdoba	73.76
AGREGADO BOGOTÁ	Cundinamarca	82.95
BETANIA	Huila	91.94 ALERTA AMARILLA
MUÑA	Cundinamarca	96.72
PRADO	Tolima	48.35
CHUZA	Cundinamarca	90.26
ESMERALDA	Boyacá	97.78
GUAVIO	Cundinamarca	97.71
ALTO ANCHICAYÁ	Valle del Cauca	6.47
CALIMA 1	Valle del Cauca	75.15
SALVAJINA	Cauca	38.49
NEUSA	Cundinamarca	73.43
SISGA	Cundinamarca	87.29
TOMINÉ	Cundinamarca	84.04

De acuerdo con comunicado emitido por Emgesa S. A. ESP hoy 3 de septiembre a las 6 a.m. el embalse de Betania se encuentra en **Alerta Amarilla** siendo el porcentaje de volumen útil del 91.94% y que corresponde a la cota 560.23 m.s.n.m. La tendencia del caudal de aguas arriba es estable. El caudal total actual de ingreso al embalse es de 518.04 m³/s y el caudal de descarga total es de 852.82 m³/s.

Esta alerta es sugerida para los pobladores que habitan aguas abajo del embalse, esta situación no afecta a los pobladores de la parte baja y media de la cuenca del río Magdalena, se recomienda estar atentos en los próximos días ante cualquier cambio en el estado de las Alertas.

PRONÓSTICO METEOROLÓGICO

REGIÓN	PRONÓSTICO
SABANA DE BOGOTÁ	MARTES: Durante las primeras horas del día, se estima cielo entre parcialmente nublado y nublado con lloviznas dispersas sobre los cerros Orientales y Norte de la Sabana y de la Ciudad. Hacia el medio día y en la noche cielo semicubierto con presencia precipitaciones ligeras y sectorizadas especialmente hacia los Cerros Orientales y Norte de la Sabana. MIÉRCOLES: En la mañana y hasta entrada la tarde predominarán las condiciones secas, luego son estimadas precipitaciones ocasionales en el Oriente de la ciudad y de la Sabana.
ANDINA	MARTES: Durante la mañana se estima cielo entre parcialmente cubierto y cubierto sobre amplios sectores de la región. Hacia la tarde y noche se prevén lluvias de ligeras a moderadas en Antioquia, Caldas, los Santanderes; lluvias ligeras y/o lloviznas en el Altiplano cundiboyacense y Tolima. MIÉRCOLES: Se prevé cielo entre parcialmente nublado y nublado durante la jornada en amplios sectores de la Región. Se esperan lluvias entre ligeras y moderadas en Antioquia y los Santanderes; lloviznas sobre el Eje Cafetero y Altiplano Cundiboyacense.
CARIBE	MARTES: Durante las primeras horas del día, se prevé cielo entre ligera y parcialmente nublado, con precipitaciones de ligeras a moderadas en Córdoba, Sucre, Bolívar y Sur de Magdalena, en el resto de la región predominará el tiempo seco. Después del medio día y hacia la noche se espera un incremento de la nubosidad con presencia de lluvias moderadas en Córdoba, Golfo de Urabá, Sucre y lluvias ligeras o lloviznas en Atlántico, Norte de Cesar y estribaciones de la Sierra nevada de Santa Marta. MIÉRCOLES: Durante la jornada se espera cielo parcialmente nublado en gran parte de la región. Las lluvias más significativas se estiman en las horas de la tarde y noche en sectores de Córdoba, Sucre, Urabá, Sur de La Guajira y Bolívar. Lloviznas o lluvias ligeras en Atlántico.
ARCHIPIÉLAGO DE SAN ANDRÉS, PROVIDENCIA Y SANTA CATALINA	MARTES: Durante la jornada se prevén condiciones de cielo mayormente cubierto con presencia de lluvias entre ligeras a moderadas, las más intensas en las horas de la mañana y tarde. MIÉRCOLES: En el transcurso de la jornada se estiman condiciones de cielo parcialmente cubierto, con precipitaciones de variada intensidad, las más fuertes se esperan en horas de la madrugada y mañana.
MAR CARIBE	MARTES: Durante la jornada se estima la mayor nubosidad concentrada al Occidente del Área Nacional Marítima incluido el Archipiélago de San Andrés y Providencia, con precipitaciones de moderadas a fuertes, no se descarta la presencia de actividad eléctrica. Para el Centro y Oriente de la región se estima cielo ligeramente nublado y predominio de tiempo seco. MIÉRCOLES: Cielo parcialmente cubierto con predominio de tiempo seco, salvo en algunos sectores del Centro y Occidente, incluido el Archipiélago de San Andrés y Providencia donde son previstas lluvias con actividad eléctrica.
PACÍFICA	MARTES: Cielo parcialmente nublado con precipitaciones ligeras y/o lloviznas al Norte de Chocó. En horas de la tarde y noche se estima un aumento de la nubosidad y precipitaciones en las costas de Valle del Cauca, Cauca y Chocó. MIÉRCOLES: Se prevé cielo mayormente nublado con precipitaciones de variada intensidad en Chocó y sectores del litoral de Cauca y Valle y Valle del Cauca, principalmente en las horas de la tarde y primeras horas de la noche.
INSULAR PACÍFICA	MARTES: A lo largo de la jornada se pronostican lluvias entre ligeras a moderadas en Malpelo y lloviznas en Gorgona. MIÉRCOLES: Se prevé cielo semicubierto con precipitaciones moderadas principalmente en Gorgona y lluvias ligeras en Malpelo.
OCÉANO PACÍFICO	MARTES: Cielo nublado con lluvias y descargas eléctricas en gran parte del Centro y Norte del Pacífico nacional. MIÉRCOLES: Cielo entre parcialmente cubierto y cubierto con precipitaciones de variada intensidad en sectores del Centro y Norte de la zona marítima colombiana, en el Sur son pronosticadas lloviznas dispersas por la mañana y al final de la jornada.
ORINOQUIA	MARTES: En la mañana cielo parcialmente nublado con predominio de tiempo seco en amplios sectores de la región, salvo al Nororiente de Vichada donde se esperan lluvias de ligeras a moderadas. En la tarde y noche son estimadas precipitaciones de ligeras a moderadas en Vichada y Oriente de Meta. MIÉRCOLES: Cielo parcialmente nublado con precipitaciones en las horas de la tarde en sectores de Vichada, Arauca y lloviznas en el Piedemonte llanero, especialmente en horas de la madrugada y mañana.
AMAZONICA	MARTES: A lo largo de la jornada se prevé cielo entre parcialmente nublado y nublado sobre amplios sectores de la región. Lluvias ligeras y/o lloviznas se esperan en la mañana en sectores de Amazonas, Caquetá y Oriente de Vaupés; en las horas de la tarde y noche lluvias de variada intensidad en sectores de Amazonas, Vaupés y Guainía, lloviznas o lluvias ligeras en el Piedemonte Amazónico. MIÉRCOLES: Se prevé cielo parcialmente nublado con presencia de lluvias entre ligeras a moderadas en las horas de la tarde en sectores de Vaupés, Guainía, Guaviare y Piedemonte Amazónico.

ALERTAS VIGENTES

Para mayor información sobre el Pronóstico del Estado del Tiempo, Informes Técnicos Diarios y Comunicados Especiales, e informes de otras áreas temáticas, tales como Hidrología, Deslizamientos de Tierra e Incendios, se sugiere consultar la siguiente dirección electrónica: www.ideam.gov.co

REGIÓN CARIBE

ALERTA ROJA INCENDIOS DE LA COBERTURA VEGETAL

Amenaza **muy alta** de ocurrencia de incendios de la cobertura vegetal en zonas de bosques, cultivos y pastos, localizados en los siguientes municipios y sectores aledaños:

BOLIVAR: Arjona.

CESAR: Agustín Codazzi, Astrea, Becerril, Bosconia, El Paso, La Paz, San Diego, Valledupar.

LA GUAJIRA: Albania, Barrancas, Hato Nuevo, Maicao, Manaure, Uribia.

MAGDALENA: Algarrobo, Ariguani (El Difícil), Fundación, Pivijay, Sabanas De San Ángel, Sitiónuevo.

ALERTA NARANJA INCENDIOS DE LA COBERTURA VEGETAL

BOLÍVAR: Zambrano.

CESAR: Chimichagua, Chiriguáná, Curumaní, El Copey, La Jagua De Ibirico.

CÓRDOBA: Puerto Escondido.

LA GUAJIRA: Riohacha.

MAGDALENA: Pijiño del Carmen, Santa Ana, Santa Marta, Zona Bananera.

Especial atención amerita, Via Parque Isla de Salamanca.

ALERTA NARANJA PROBABILIDAD DE VENDAVALES

Para esta época del año es muy común la ocurrencia de vendavales por causa del periódico tránsito de ondas tropicales en la Región Caribe, especialmente en zonas de sabana o llanura estos fenómenos atmosféricos pueden alcanzar vientos entre moderados a fuertes que podrían destechar casas, tumbiar árboles o postes de energía entre otros daños. El IDEAM recomienda estar muy atentos y tomar las medidas preventivas necesarias.

ALERTA NARANJA PROBABILIDAD DE INCREMENTOS EN LOS NIVELES DEL RIO SAN JORGE

Se emite este nivel de alerta para que pobladores (especialmente desde Montelíbano hacia aguas abajo) y autoridades locales de la cuenca del río San Jorge se mantengan atentos al paso de la onda de crecida que transita actualmente en la cuenca alta en el río San Pedro (estación Puerto Libertador) la cual se espera se refleje durante el día de hoy en Montelíbano alcanzando valores altos.

ALERTA AMARILLA CRECIENTES SÚBITAS SIERRA NEVADAS DE SANTA MARTA.

Dado que se prevén lluvias sobre sectores de la vertiente del Caribe, es probable que estas generen crecientes súbitas sobre los ríos Guachaca, Piedras, Manzanaras y Don Diego. Por tanto el IDEAM recomienda a los pobladores y autoridades locales mantener vigilancia sobre el comportamiento de estos ríos, especialmente los que atraviesan la ciudad de Santa Marta.

Similar condición de incrementos súbitos se podrían presentar en el cauce principal del río Cesar en las partes alta y media de la cuenca en el departamento del Cesar.

REGIÓN ANDINA

ALERTA ROJA CONDICIONES SECAS

Para esta época tienden a disminuir las lluvias (temporada seca o de menos lluvias de mitad de año) en el país, situación que ha sido evidente en el Sur de la Región Andina, en sectores de Tolima, Huila, Valle del Cauca, Cauca y Nariño. El IDEAM advierte sobre la alta probabilidad de ocurrencia de incendios forestales en los sectores antes mencionados, además se hace un llamado de atención a las empresas operadoras de acueductos tanto veredales como municipales y al público en general, para que realicen un monitoreo y una planeación constante de las reservas de agua en lo que resta del mes de septiembre.

ALERTA ROJA INCENDIOS DE LA COBERTURA VEGETAL

Amenaza **muy alta** de ocurrencia de incendios de la cobertura vegetal en zonas de bosques, cultivos y pastos, localizados en los siguientes municipios y sectores aledaños:

ANTIOQUIA: Abejorral, Abriaquí, Andes, Angostura, Argelia, Bello, Betania, Betulia, Buritica, Campamento, Cañasgordas, Caramanta, Ciudad Bolívar, Concordia, Dabeiba, Envigado, Fredonia, Frontino, Guarne, Hispania, Ituango, Jardín, Jericó, La Estrella, La Pintada, Marinilla, Medellín, Montebello, Nariño, Pueblorrico, Remedios, Retiro, Salgar, Santa Bárbara, Sonsón, Tâmesis, Tarso, Uramita, Urrea, Valparaiso, Venecia.

BOYACÁ: Belén, Betétiva, Boavita, Cerinza, Chiquinquirá, Chiscas, Covarachía, Duitama, El Cocuy, El Espino, Floresta, Guacamayas, Guicán, La Uvita, Maripí, Muzo, Panqueba, Paz De Rio, Râquira, Saboyá, San Mateo, Santa Rosa De Viterbo, Sativanorte, Soatá, Sotaquirá, Susacón, Tipacoque, Tutazá, Villa De Leiva.

CALDAS: Aguadas, Aránzazu, Filadelfia, La Dorada, La Merced, Manizales, Manzanaras, Marmato, Marquetalia, Marulanda, Neira, Pácora, Pensilvania, Riosucio, Salamina, Samaná, Supia, Victoria.

CAUCA: Cajibío, Caldono, Corinto, El Tambo, Guachene, Miranda, Morales, Padilla, Páez (Belalcázar), Piendamó, Popayán, Puerto Tejada, Silvia, Sotarâ (Paispambâ), Toribío, Totoró, Villa Rica.

CUNDINAMARCA: Albán, Anapoima, Anolaima, Apulo, Beltrán, Bituima, Cachipay, Caparrapí, Chaguaní, El Peñón, Guaduas, Guayabal De Siquima, La Palma, La Peña, La Vega, Naimaima, Nocaíma, Pacho, Pandí, Puerto Salgar, Pulí, Quebradanegra, Ricaurte, San Juan De Rio Seco, Sasaima, Supatá, Útica, Vergara, Viani, Villeta, Yacopí.

HUILA: Aipe, Algeciras, Baraya, Campoalegre, Hobo, Íquira, Neiva, Paicol, Palermo, Rivera, Tello, Teruel, Tesalia, Villavieja, Yaguará.

NARIÑO: Barbaços, Buesaco, Chachagüí, El Tambo, La Llanada, Linares, Nariño, Ricaurte, Samaniego, San Lorenzo, Taminango.

NORTE DE SANTANDER: Cúcuta, Gramalote, Los Patios, Lourdes, San Cayetano, Santiago.

QUINDÍO: Armenia, Buenavista, Calarcá, Circasia, Córdoba, Filandía, Génova, La Tebaida, Montenegro, Pijao, Quimbaya, Salento.

RISARALDA: Gúática, Pereira, Quinchía.

SANTANDER: Barichara, Capitanejo, Carcasí, Charalá, Coromoro, Encino, Gámbita, Macaravita, Onzaga, San Andrés, San José De Miranda, San Miguel.

TOLIMA: Alvarado, Ambalema, Anzoátegui, Armero (Guayabal), Ataco, Cajamarca, Casabianca, Chaparral, Coello, Coyaima, Cunday, Espinal, Falan, Flandes, Fresno, Guamo, Herveo, Ibagué, Icononzo, Lérída, Líbano, Murillo, Ortega, Piedras, Planadas, Prado, Purificación, Rioblanco, Roncesvalles, Rovira, Saldaña, San Luis, Santa Isabel, Suárez, Valle De San Juan, Venadillo, Villahermosa, Villarrica.

VALLE DEL CAUCA: Alcalá, Ansermanuevo, Bolívar, Buga, Bugalagrande, Caicedonia, Candelaria, Cartago, Dagua, El Cerrito, El Dovio, Florida, Ginebra, Guacarí, Jamundí, La Cumbre, La Unión, La Victoria, Obando, Palmira, Pradera, Restrepo, Roldanillo, Sevilla, Toro, Tuluá, Ulloa, Versalles, Vjjes, Yotoco, Yumbo, Zarzal.

Especial atención ameritan, Parque Nacional Natural Cordillera de los Picachos, Parque Nacional Natural Nevado del Huila, Parque Nacional Natural Las Hermosas, Parque Nacional Natural Los Nevados, Parque Nacional Natural Farallones de Cali, Parque Nacional Natural El Cocuy.

ALERTA NARANJA DESLIZAMIENTOS DE TIERRA

Se pronostica amenaza moderada por deslizamientos de tierra en áreas inestables en jurisdicción de los municipios:

ANTIOQUIA: Amalfi, Anorí, Argelia, Briceño, Cáceres, Ituango, Nariño, Remedios, Segovia, Tarazá, Toledo, Valdivia y Yarumal.

ALERTA NARANJA INCENDIOS DE LA COBERTURA VEGETAL

Amenaza **alta** de ocurrencia de incendios de la cobertura vegetal en zonas de bosques, cultivos y pastos, localizados en los siguientes municipios y sectores aledaños:

ANTIOQUIA: Alejandría, Armenia, Barbosa, Carmen De Viboral, Concepción, Copacabana, Don Matías, Girardota, Gómez Plata, Granada, Guatapé, La Ceja, La Unión, Peñol, Peque, Rionegro, San Pedro, San Vicente, Santo Domingo, Santuario.

BOYACÁ: Briceño, Buenavista, Coper, La Victoria, Otanche, Pauna, Puerto Boyacá, Quipama, San Miguel De Sema, San Pablo De Borbur, Tununguá.

CALDAS: Anserma, Villamaría.

CAUCA: Argelia, Balboa, Bolívar, Caloto, La Sierra, La Vega, Patía (El Bordo), Sucre.

CUNDINAMARCA: Carmen de Carupa, Facatativá, Girardot, Paime, San Cayetano, Simijaca, Susa, Topaipi, Villagómez.

HUILA: Agrado, Colombia, La Plata, Nátaga, Pital, Santa María, Tarquí.

NARIÑO: Consacá, Santa Cruz (Guachavés), Tumaco.

NORTE DE SANTANDER: Chinácota.

RISARALDA: Balboa, Belén De Uumbria, Dosquebradas, La Virginia, Marsella, Mistrató, Santa Rosa De Cabal.

SANTANDER: Albania, Bolívar, El Peñón, Enciso, Florián, Jesús María, La Belleza, Molagavita, Sabana De Torres, Sucre.

TOLIMA: Mariquita, Melgar, San Antonio.

VALLE DEL CAUCA: Andalucía, Argelia, Calima (El Darién), El Cairo, Riófrío, San Pedro, Trujillo.

ALERTA NARANJA EL SERVICIO GEOLOGICO COLOMBIANO INFORMA DE CONDICIONES DE ALERTA NARANJA PARA LA ZONA DE INFLUENCIA DEL NEVADO DEL RUIZ.

De acuerdo con la información del Servicio Geológico Colombiano, se tiene probabilidad de caída de materiales y deslizamientos de laderas, condición que de presentarse, podría causar taponamiento y represamiento sobre corrientes en estribaciones del Nevado del Ruiz. Se recomienda especial atención a los Consejo Departamental de Gestión del Riesgo de Desastres – CDGRD y al Consejo Municipal de Gestión del Riesgo de Desastres- CMGRD estar atentos a los niveles de los ríos en los cuales el IDEAM mantiene un monitoreo permanente.

Para mayor información se sugiere consultar la siguiente dirección del Observatorio de Manizales: <http://www.ingeominas.gov.co/Manizales.aspx>

ALERTA AMARILLA NIVELES BAJOS RIO MAGDALENA

Aunque el nivel del Magdalena actualmente en Barrancabermeja y Puerto Wilches presenta ligero incremento (producto de la onda de crecida que origino el desembalse de Betania en días anteriores), con tendencia a estabilizarse para hoy, los niveles siguen estando con valores bajos. Sin embargo se prevé que para los próximos días retome descenso con valores bajos que pueden presentar restricciones para la navegación fluvial.

REGIÓN ORINOQUIA

ALERTA ROJA INCENDIOS DE LA COBERTURA VEGETAL

Amenaza **muy alta** de ocurrencia de incendios de la cobertura vegetal en zonas de bosques, cultivos y pastos, localizados en los siguientes municipios y sectores aledaños

ARAUCA: Tame.

META: La Macarena, Uribe.

ALERTA ROJA DESLIZAMIENTOS DE TIERRA

Se pronostica amenaza **alta** a **muy alta** por deslizamientos de tierra en áreas inestables en jurisdicción de los municipios:

NORTE DE SANTANDER: Chitagá y Toledo.

ALERTA NARANJA DESLIZAMIENTOS DE TIERRA

Se pronostica amenaza moderada a **alta** por deslizamientos de tierra en áreas inestables en jurisdicción de los municipios:

BOYACÁ: Campohermoso y Cubará.

CASANARE: Chámeza, Recetor, Tauramena y Yopal.

CUNDINAMARCA: Guayabetal y Ubalá.

META: Acacias, Cubarral, El Castillo, Guamal y Villavicencio.

ALERTA NARANJA INCENDIOS DE LA COBERTURA VEGETAL

Amenaza **alta** de ocurrencia de incendios de la cobertura vegetal en zonas de bosques, cultivos y pastos, localizados en los siguientes municipios y sectores aledaños:

CASANARE: San Luis De Palenque, Trinidad.

ARAUCA: Arauquita.

REGIÓN PÁCIFICA

ALERTA NARANJA DESLIZAMIENTOS DE TIERRA

Se pronostica amenaza moderada por deslizamientos de tierra en áreas inestables en jurisdicción de los municipios:

CHOCÓ: Quibdó y Atrato.

VALLE DEL CAUCA: Buenaventura y Dagua.

ALERTA AMARILLA NIVELES ALTOS RIO ATRATO

De acuerdo con el pronóstico del tiempo para las próximas 24 horas, se prevén lluvias sobre sectores de la cuenca del río Atrato, especialmente en la parte alta por lo que se es probable que el nivel presente incrementos con valores que oscilaran dentro de la franja de medios a altos.

El IDEAM recomienda a pobladores desde Pueblo Nuevo, Quibdó y demás hacia aguas abajo, mantenerse atentos a estos incrementos en el nivel.

ALERTA AMARILLA CRECIENTES SÚBITAS RÍO SAN JUAN.

Dado que se esperan lluvias intensas para sectores de la cuenca del río San Juan en el departamento del Choco, especialmente en sectores de la subcuenca del río Cajón, se prevén crecientes súbitas para el río San Juan con valores altos.

REGIÓN AMAZÓNICA

ALERTA ROJA INCENDIOS DE LA COBERTURA VEGETAL

Amenaza **muy alta** de ocurrencia de incendios de la cobertura vegetal en zonas de bosques, cultivos y pastos, localizados en los siguientes municipios y sectores aledaños

CAQUETÁ: San Vicente Del Caguán.

MAR CARIBE

ALERTA AMARILLA OLEAJE Y VIENTO

Se prevé condiciones de amenaza para la travesía en embarcaciones menores en el Centro y Oriente del Caribe colombiano, especialmente, mar adentro, por cuenta del oleaje que variará entre 2.0 – 3.0 metros y el viento que se aproximará a 20 – 30 nudos (36 – 54 km/h). Se recomienda a usuarios consultar con las Capitanías de puerto antes de zarpar.

ALERTA AMARILLA TIEMPO LLUVIOSO

Al Occidente del Caribe Colombiano incluida el área de San Andrés y Providencia, el golfo de Urabá, frente a la costa de Sucre y Córdoba, se prevén lluvias durante la jornada con posibilidad en algunos casos de tormentas eléctricas ráfagas de viento, se sugiere a usuarios de embarcaciones de poco calado consultar con las Capitanías de puerto antes de zarpar en zonas de tempestad.

OCÉANO PACÍFICO

ALERTA AMARILLA TIEMPO LLUVIOSO

En amplios sectores del Norte y Centro del Pacífico colombiano se presentaran precipitaciones de carácter fuerte durante la jornada con probabilidad de actividad eléctrica y rachas de viento. Se recomienda a usuarios consultar con las Capitanías de puerto en zonas de inminente tempestad.

ALERTA AMARILLA PLEAMARES

Hasta el día de hoy se espera una de las pleamares más representativas del mes de septiembre, asociada con la marea astronómica.

ALERTA ROJA. PARA TOMAR ACCIÓN Advierte a los sistemas de prevención y atención de desastres sobre la amenaza que puede ocasionar un fenómeno con efectos adversos sobre la población, el cual requiere la atención inmediata por parte de la población y de los cuerpos de atención y socorro. Se emite una alerta sólo cuando la identificación de un evento extraordinario indique la probabilidad de amenaza inminente y cuando la gravedad del fenómeno implique la movilización de personas y equipos, interrumpiendo el normal desarrollo de sus actividades cotidianas.

ALERTA NARANJA. PARA PREPARARSE Indica la presencia de un fenómeno. No implica amenaza inmediata y como tanto es catalogado como un mensaje para informarse y prepararse. El aviso implica vigilancia continua ya que las condiciones son propicias para el desarrollo de un fenómeno, sin que se requiera permanecer alerta.

ALERTA AMARILLA. PARA INFORMARSE Es un mensaje oficial por el cual se difunde información. Por lo regular se refiere a eventos observados, reportados o registrados y puede contener algunos elementos de pronóstico a manera de orientación. Por sus características pretéritas y futuras difiere del aviso y de la alerta, y por lo general no está encaminado a alertar sino a informar.

CONDICIONES NORMALES La información que se suministra se encuentra dentro de los rangos normales.

°C: grados Celsius

m: metros

mm: milímetros

msnm: metros sobre nivel del mar

KPH: kilómetros por hora

GOES: Geostationary Operational Environmental Satellites (Satélite Geoestacionario Operacional Ambiental).

GOES-13 es el designado GOES-Este, localizado en 75° W sobre el ecuador geográfico.

PNN: Parque Nacional Natural

SFF: Santuario de Fauna y Flora

Ricardo Lozano Picón, Director General
Julián Corrales, Jefe Oficina de Pronósticos y Alertas
Juan Francisco Alameda, Coordinador de Alertas Ambientales

Profesionales en turno:
Leydi RODRIGUEZ, Diego SUAREZ, Carlos PINZON, Mauricio TORRES, Claudia CONTRERAS, Eliana RINCON y Mario MORENO.

Internet: <http://www.ideam.gov.co>

Correo electrónico servicio@ideam.gov.co * alertasideam@ideam.gov.co

Carrera 10 N° 20 - 30 ** Piso 9, Bogotá, D.C.

Teléfono: 3421586.