

CONDICIONES HIDROMETEOROLÓGICAS ACTUALES

En amplios sectores del Territorio Nacional se mantendrán las condiciones de cielo entre ligera y parcialmente nublado con predominio de tiempo seco, salvo al Oriente del País donde se prevén lluvias de ligeras a moderadas, especialmente en sectores de Vichada, Guainía y Arauca, las lluvias más intensas se esperan en horas de la tarde y noche. **ALERTA ROJA** por incendios de la cobertura vegetal, en la Región Andina y en algunos sectores de la región Caribe y Orinoquia. **ALERTA ROJA** por afectaciones por inundaciones en el río Putumayo. **ALERTA ROJA** debido a niveles muy bajos del río Magdalena a la altura de Barrancabermeja, afectando la navegación en dicho punto.

IMAGEN SATELITAL

Imagen GOES-14 * 25 de Julio de 2012 * Hora 9:00 a.m. HLC

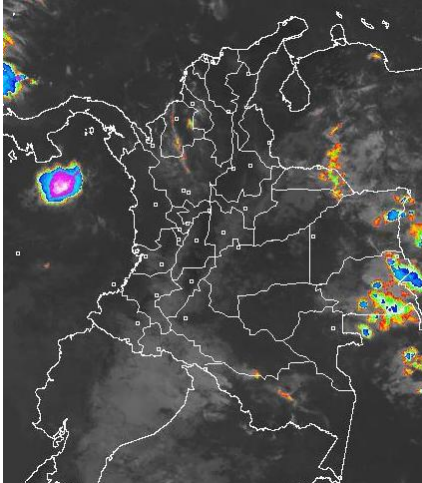

PRONÓSTICO CONDICIONES METEOROLÓGICAS ESPECIALES

ÁREA DEL VOLCÁN CERRO MACHÍN (coordenadas: 4.80 - 75.62)

En horas de la mañana se espera condiciones secas, en horas de la tarde condiciones de cielo nublado con probabilidad de lluvias ligeras al finalizar la tarde.

Servicio Geológico Colombiano lo reporta en **NIVEL AMARILLO (III): CAMBIOS EN EL COMPORTAMIENTO DE LA ACTIVIDAD VOLCÁNICA**

ELEVACIÓN (pies)	DIRECCIÓN	VELOCIDAD	
		NUDOS	KPH
10,000	SURESTE	10 - 15	18 - 28
18,000	ESTE	20 - 25	37 - 46
24,000	ESTE	15 - 20	28 - 37
30,000	ESTE	5 - 10	9 - 18

ÁREA DEL VOLCÁN NEVADO DEL HUILA (coordenadas: 2.92 - 76.05)

Durante la jornada se estima cielo ligeramente nublado con tiempo seco.

Servicio Geológico Colombiano lo reporta en **NIVEL AMARILLO (III): CAMBIOS EN EL COMPORTAMIENTO DE LA ACTIVIDAD VOLCÁNICA**

ELEVACIÓN (pies)	DIRECCIÓN	VELOCIDAD	
		NUDOS	KPH
10,000	SURESTE	10 - 15	18 - 28
18,000	ESTE	20 - 25	37 - 46
24,000	ESTE	10 - 15	18 - 28
30,000	NORTE	5 - 10	9 - 18

ÁREA DEL VOLCÁN GALERAS (coordenadas: 1.55 - 77.37)

Durante las primeras horas del día se prevé condiciones secas, al finalizar la tarde probabilidad de lloviznas.

Servicio Geológico Colombiano lo reporta en **NIVEL AMARILLO (III): CAMBIOS EN EL COMPORTAMIENTO DE LA ACTIVIDAD VOLCÁNICA**

ELEVACIÓN (pies)	DIRECCIÓN	VELOCIDAD	
		NUDOS	KPH
10,000	SURESTE	15 - 20	28 - 37
18,000	ESTE	20 - 25	37 - 46
24,000	ESTE	10 - 15	37 - 46
30,000	SUROESTE	5 - 10	9 - 18

ÁREA DEL VOLCÁN DEL RUIZ (coordenadas: 4.89 - 75.32)

Se esperan condiciones de cielo ligeramente nublado con predominio de tiempo seco.

Servicio Geológico Colombiano lo reporta en **NIVEL NARANJA (II): CAMBIOS EN EL COMPORTAMIENTO DE LA ACTIVIDAD VOLCÁNICA**

ELEVACIÓN (pies)	DIRECCIÓN	VELOCIDAD	
		NUDOS	KPH
10,000	SURESTE	10 - 15	18 - 28
18,000	ESTE	20 - 25	37 - 46
24,000	ESTE	15 - 20	18 - 28
30,000	ESTE	5 - 10	9 - 18

LO MÁS DESTACADO

ALERTA ROJA. PARA TOMAR ACCIÓN **ALERTA NARANJA. PARA PREPARARSE** **ALERTA AMARILLA. PARA INFORMARSE**

- Las lluvias de mayor consideración se registraron en las regiones Caribe y Amazonia, alcanzando el mayor volumen en el municipio de **Urumita (La Guajira)** con **72.5 mm**.
- ALERTA ROJA** por amenaza muy alta de incendios de la cobertura vegetal en algunos sectores de las regiones Andina, Orinoquia y Caribe.
- ALERTA ROJA**, debido a las condiciones de reducción significativa de las lluvias en los Santanderes, Cundinamarca, Boyacá, Huila, Tolima, Valle del Cauca, Cauca y Nariño, y de acuerdo a las tendencias meteorológicas para los próximos días, se espera tiempo seco en gran parte del país y déficit de lluvias en las regiones antes mencionadas. Pueden presentarse moderados desabastecimientos en algunos ríos que sirven de fuente de captación para algunos acueductos.
- ALERTA ROJA** por afectaciones ocasionadas por inundaciones del río Putumayo en Puerto Asís y otras poblaciones ribereñas.
- ALERTA ROJA**, Durante los últimos ocho días el nivel del río Magdalena ha descendido 1.2 metros a la altura de Barrancabermeja encontrándose actualmente en valores muy bajos que ocasionan serias restricciones a la navegación.
- ALERTA NARANJA** por la ocurrencia de crecientes súbitas, que en días anteriores superaron la cota de inundación en el río Guayabero, piedemonte llanero.
- ALERTA AMARILLA**, Por la probabilidad de vendavales en la región Caribe, especialmente en zonas de sabana, esto debido al tránsito de ondas tropicales normales para la época.

TEMPERATURAS MÁXIMAS

A continuación se relacionan los municipios donde se presentaron temperaturas iguales o superiores a 35.0°C:

DEPARTAMENTO	MUNICIPIOS
BOLIVAR	María la Baja (35.2°C)
CESAR	Agustín Codazzi (36.2°C), Valledupar (37.0°C)
CUNDINAMARCA	Puerto Salgar (38.2°C)
HUILA	Villavieja (35.4°C)
LA GUAJIRA	Urumita (35.8°C), Manaure (37.2°C)
TOLIMA	Valle de San Juan (35.4°C), Flandes (36.4°C), Saldaña (36.0°C)

PRECIPITACIONES

A continuación se relacionan los municipios donde en las últimas 24 horas se registraron precipitaciones iguales o superiores a 30.0 mm:

DEPARTAMENTO	MUNICIPIOS
CESAR	Pueblo Bello (48.0), Valledupar (46.2)
CHOCO	Quibdó (34.2)
LA GUAJIRA	Urumita (72.5), Villanueva (40.0)
MAGDALENA	Santa Marta (35.0), Nueva Granada (34.0)
NORTE DE SANTANDER	Toledo (35.0)
PUTUMAYO	San Francisco (49.2)
VAUPES	Mitú (30.0), Vaupés (37.0)

MAPA DE PRECIPITACIÓN DIARIA

Desde las 7:00 a.m. del martes 24 de Julio hasta las 7:00 a.m. del miércoles 25 de Julio de 2012.

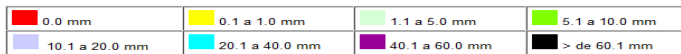
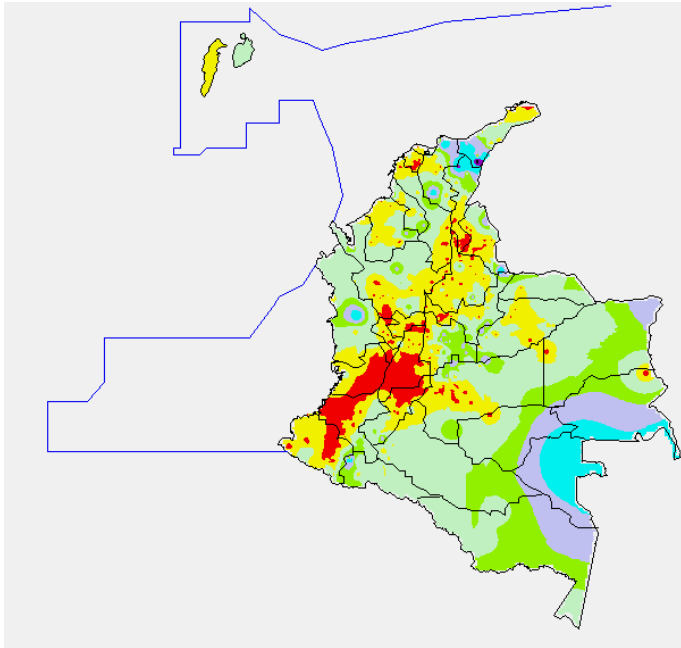

ESTADO DE LOS EMBALSES

A continuación se relacionan los volúmenes útiles diarios (expresados en porcentaje) de reservas de algunos embalses de acuerdo con información consultada en XM:

EMBALSE	DEPARTAMENTO	VOLUMEN ÚTIL DIARIO (%)
MIEL I	Caldas	68.13
MIRAFLORES	Antioquia	87.77
EL PEÑOL	Antioquia	97.19
PLAYAS	Antioquia	65.60
PORCE II	Antioquia	59.56
PORCE III	Antioquia	60.73
PUNCHINÁ	Antioquia	40.86
RIOGRANDE 2	Antioquia	85.32
SAN LORENZO	Antioquia	44.35
TRONERAS	Antioquia	6.70
URRÁ I	Córdoba	68.14
AGREGADO BOGOTÁ	Cundinamarca	79.29
BETANIA	Huila	78.58
MUÑA	Cundinamarca	91.83
PRADO	Tolima	74.17
CHUZA	Cundinamarca	81.42
ESMERALDA	Boyacá	95.54
GUAVIO	Cundinamarca	99.09
ALTO ANCHICAYÁ	Valle del Cauca	30.83
CALIMA 1	Valle del Cauca	89.43
SALVAJINA	Cauca	54.38
NEUSA	Cundinamarca	71.28
SISGA	Cundinamarca	74.51
TOMINÉ	Cundinamarca	81.39

PRONÓSTICO METEOROLÓGICO

REGIÓN	PRONÓSTICO
SABANA DE BOGOTÁ	<p>Miércoles: En horas de la mañana se prevé cielo parcialmente nublado con predominio de tiempo seco en amplios sectores de la ciudad y de la Sabana. En la tarde se esperan algunas lloviznas intermitentes al Suroriente de la Ciudad y predominio de tiempo seco en el resto de la región. En la noche cielo entre parcialmente cubierto predominio de tiempo seco.</p> <p>Jueves: En la mañana se prevé cielo parcialmente cubierto y lluvias dispersas al Norte y Suroriente de la Sabana y de la ciudad. En la tarde incremento de la nubosidad y lluvias de ligeras a moderadas al Norte, Sur y Oriente de la Sabana y sobre los cerros Orientales en la ciudad. Para la noche predominara el tiempo seco en amplios sectores de la ciudad y de la Sabana.</p>
ANDINA	<p>Miércoles: En horas de la mañana se prevé cielo parcialmente nublado con predominio de tiempo seco, salvo en sectores de Antioquia donde se prevén lluvias ligeras. En la tarde y noche se espera un incremento de la nubosidad acompañado de lluvias moderadas en sectores Antioquia y Santander; Lluvias ligeras y dispersas en Norte de Santander, Boyacá y Cundinamarca.</p> <p>Jueves: Durante la jornada se estiman condiciones de cielo semicubierto y lluvias de variada intensidad, las más persistentes se esperan en horas de la tarde en Antioquia, y Santander.</p>
CARIBE	<p>Miércoles: En la mañana se espera cielo entre ligera y parcialmente nublado con lluvias ligeras en el Golfo de Urabá, Córdoba y Sur de Sucre, en el resto de la región predominara el tiempo seco. En la tarde lluvias entre ligeras y moderadas en sectores de Magdalena y Bolívar. En la noche se espera un incremento de la nubosidad con lluvias moderadas en las estribaciones de la Sierra Nevada de Santa Marta, Bolívar y Sucre; lluvias entre moderadas y fuertes incluso acompañadas de actividad eléctrica en Sur de La Guajira, Norte de Cesar, Córdoba y Golfo de Urabá.</p> <p>Jueves: Durante la jornada se prevé cielo parcialmente nublado con predominio de tiempo seco en amplios sectores de la región, excepto en Sucre, Córdoba y Golfo de Urabá donde se estiman lluvias entre ligeras y moderadas, las más fuertes se esperan en horas de la tarde.</p>
ARCHIPIÉLAGO DE SAN ANDRÉS, PROVIDENCIA Y SANTA CATALINA	<p>Miércoles: Durante la jornada se estima cielo entre parcialmente cubierto y cubierto con lluvias entre ligeras y moderadas, las más intensas se esperan en horas de la mañana y tarde.</p> <p>Jueves: Se prevé cielo semicubierto y predominio de tiempo seco durante la mañana, en horas de la tarde y noche no se descartan algunas lloviznas ocasionales.</p>
MAR CARIBE	<p>Miércoles: Durante la jornada se estima cielo semicubierto con lluvias entre ligeras y moderadas, especialmente al Occidente del área marítima nacional.</p> <p>Jueves: Cielo parcialmente nublado con lluvias especialmente en el Occidente y Centro del área marítima nacional.</p>
PACÍFICA	<p>Miércoles: En la mañana se prevé cielo entre ligera y parcialmente nublado con predominio de tiempo seco sobre amplios sectores de a región. En la tarde y noche cielo entre parcialmente cubierto y cubierto con lluvias entre moderadas a fuertes en Chocó y Valle del Cauca; precipitaciones de carácter ligero en sectores de Nariño y Cauca, especialmente en horas de la noche.</p> <p>Jueves: Durante la mañana se presentarán condiciones de cielo semicubierto con lluvias ligeras en Chocó y Valle del Cauca. En la tarde y noche se espera un incremento de la nubosidad acompañado de lluvias moderadas en Chocó y Valle del Cauca; precipitaciones entre ligeras y moderadas en Cauca y Nariño</p>
INSULAR PACÍFICA	<p>Miércoles: Cielo semicubierto con predominio de tiempo seco durante la mañana, en la tarde y noche se prevén lluvias ligeras en Gorgona.</p> <p>Jueves: Predominaran condiciones de cielo parcialmente nublado con lluvias entre ligeras y moderadas en Gorgona especialmente durante la tarde y noche, predominio de tiempo seco en Malpelo.</p>
OCÉANO PACÍFICO	<p>Miércoles: Durante la jornada se presentará cielo entre semicubierto y cubierto con lluvias persistentes especialmente al Norte del océano Pacífico colombiano.</p> <p>Jueves: A lo largo del día prevalecerán condiciones de cielo seminublado y precipitaciones entre ligeras y moderadas, especialmente al Norte y Centro.</p>
ORINOQUIA	<p>Miércoles: En horas de la mañana se espera cielo parcialmente cubierto con predominio de tiempo seco, salvo en sectores del Oriente de Vichada y Arauca donde se prevén lluvias. En la tarde se estima un incremento de la nubosidad con lluvias moderadas sectorizadas al Oriente de la región y lluvias ligeras de corta duración sobre el piedemonte llanero. Durante la noche se prevé cielo parcialmente cubierto y predominio de tiempo seco.</p> <p>Jueves: En la mañana predominaran condiciones de cielo entre ligera y parcialmente nublado con tiempo seco. En la tarde y noche se espera un incremento de la nubosidad con lluvias entre ligeras y moderadas en Vichada y Arauca.</p>
AMAZONICA	<p>Miércoles: En horas de la mañana se espera cielo semicubierto y predominio de tiempo seco, excepto por lluvias ligeras y dispersas en sectores del piedemonte de Putumayo y Occidente de Amazonas; lluvias de moderadas a fuertes en Guaina no se descarta presencia de actividad eléctrica. En la tarde y noche se estima un aumento de la nubosidad con lluvias sectorizadas en el piedemonte Amazónico, Vaupés y Guaviare.</p> <p>Jueves: A lo largo del día se prevé cielo entre ligera y parcialmente cubierto con precipitaciones ligeras e intermitentes especialmente en la tarde y noche sobre el piedemonte Amazónico.</p>

ALERTAS VIGENTES

Para mayor información sobre el Pronóstico del Estado del Tiempo, Informes Técnicos Diarios y Comunicados Especiales, e informes de otras áreas temáticas, tales como Hidrología, Deslizamientos de Tierra e Incendios, se sugiere consultar la siguiente dirección electrónica: www.ideam.gov.co

REGIÓN CARIBE

ALERTA ROJA: INCENDIOS DE LA COBERTURA VEGETAL

Amenaza **muy alta** de ocurrencia de incendios de la cobertura vegetal en zonas de bosques, cultivos y pastos, localizados en los siguientes municipios y sectores aledaños:

BOLIVAR: Simití.

CESAR: Chiriguáná, La Jagua de Ibirico, Curumani, Agustín Codazzi, La Paz. y Valledupar.

LA GUAJIRA: Albania, Maicao, Manaure, Riohacha y Uribia.

ALERTA NARANJA INCENDIOS DE LA COBERTURA VEGETAL

Amenaza **alta** de ocurrencia de incendios de la cobertura vegetal en zonas de bosques, cultivos y pastos, localizados en los siguientes municipios y sectores aledaños:

MAGDALENA: Santa Marta, Santa Ana, Nueva Granada, Sitio Nuevo.

Especial atención ameritan Parque Nacional Natural Macuira y Vía Parque Isla de Salamanca.

ALERTA AMARILLA PROBABILIDAD DE VENDAVALES

Para esta época del año es muy común la ocurrencia de vendavales por causa del periódico tránsito de ondas tropicales en la Región Caribe, especialmente en zonas de sabana o llanura estos fenómenos atmosféricos pueden alcanzar vientos entre moderados a fuertes que podrían destechar casas, tumbiar árboles o postes de energía entre otros daños. El IDEAM recomienda estar muy atentos y tomar las medidas preventivas necesarias.

ALERTA AMARILLA: RIO SAN JORGE

En las últimas horas el nivel en el Río San Jorge a la altura de Montelíbano ha presentado incrementos importantes, por lo anterior y teniendo en cuenta el pronóstico de lluvias para la zona, se genera este nivel de alerta y se recomienda estar atentos a los niveles del Río y al tránsito de la onda hacia aguas abajo de Montelíbano que ocasionará incrementos de nivel durante el día.

REGIÓN ANDINA

ALERTA ROJA: CONDICIONES SECAS Y CONSIDERABLE REDUCCIÓN DE LAS PRECIPITACIONES

Aunque es normal para la época del año (temporada seca), se observa que se presenta una marcada tendencia de reducción significativa de las lluvias, siendo más notoria ésta condición en los departamentos de Santander, Norte de Santander, Cundinamarca, Boyacá, Huila, Tolima, Valle del Cauca, Cauca y Nariño; de acuerdo a las tendencias meteorológicas se espera tiempo seco en gran parte del país y déficit de lluvias en las regiones antes mencionadas. Como resultado de ésta situación se pueden presentar moderados desabastecimientos de agua en algunos acueductos. Se prevé que la anterior situación se extienda hasta mediados del mes de septiembre, período para el cual se estima comience la segunda temporada de lluvias en el país. El IDEAM advierte sobre la alta probabilidad de afectación por incendios forestales y sequías en los sectores antes mencionados, y hace un llamado de atención a las empresas operadoras de acueductos, a los operadores de acueductos veredales y al público en general, para que realicen un monitoreo constante de las reservas de agua y planeación y uso adecuado de la mismas en los siguientes meses.

ALERTA ROJA: INCENDIOS DE LA COBERTURA VEGETAL

Amenaza **muy alta** de ocurrencia de incendios de la cobertura vegetal en zonas de bosques, cultivos y pastos, localizados en los siguientes municipios y sectores aledaños:

ANTIOQUIA: Valparaíso, San Pedro, Tamesis, La Pintada, Jericó, Abejorral, Montebello, Fredonia, Venecia, Santa Bárbara, La Estrella, Envigado, Retiro, Rionegro, Marinilla, Guarne, San Vicente, Alejandría, Copacabana, Bello, Girardota, Concepción, Barbosa, Santo Domingo, Cañasgordas, Medellín.

BOYACA: Susacón, Iza y Tununguá

CAUCA: El Tambo, Rosas, Santander de Quilichao, Bolívar, Sotará (Paispambá), Puracé (Coconuco), Timbío, Popayán, Totoró, Cajibío, Silvia, Piendamó, Caldono, Morales, Jambaló, Toribio, Caloto, Corinto, Miranda, Guachene, Padilla, Villa Rica, Puerto Tejada y Páez.

CUNDINAMARCA: Anolaima, Cachipay, Nilo, Pandi, Ricaurte, Fusagasugá, Girardot, Viotá, Apulo, Anapoima, Mosquera, Pulí, Zipacón, Bogotá D.C., Guaduas, Caparrapí, Puerto Salgar.

VALLE DEL CAUCA: Cali, Candelaria, Palmira, Bolívar, Jamundí, Florida, Pradera, Yumbo, El Cerrito, Vjjes, Ginebra, Guacarí, La Cumbre, Restrepo, Dagua, Buga, San Pedro, Yotoco, Calima, Tuluá, Riofrio, Andalucía, Bugalagrande, Trujillo, Sevilla, Caicedonia, Roldanillo, Obando, Alcalá, Cartago, Ansermanuevo

NARIÑO: Buesaco, Cumbitara, El Tambo, San Lorenzo, Yacuanquer, Guaitarilla, Consacá, Túquerres, Providencia Ancuyá, Nariño, Sandoná, Mallama (Piedrancha), La Florida, Santa Cruz, Linares, Arboleda (Berruecos), San Pedro De Cartago (Cartago), Samaniego, El Peñol, Belén, La Llanada, Taminango, La Unión, Los Andes (Sotomayor)

QUINDIO: Génova, Pijao, Buenavista, Córdoba, La Tebaida, Calarcá, Montenegro, Armenia, Quimbaya y Salento.

CALDAS: Salamina, Samaná, La Dorada y Riosucio.

TOLIMA: Coello, Espinal, Guamo, Icononzo, Melgar, Natagaima, San Luis, Valle de San Juan, Suarez, Planadas. Ataco, Rioblanco, Prado, Coyaima, Villarrica, Purificación, Chaparral, Ortega, San Antonio, Cunday, Carmen de Apicalá, Roncesvalles, Rovira, Cajamarca, Ibagué, Alvarado, Anzoátegui, Santa Isabel, Venadillo, Murillo, Lérica, Libano, Villahermosa, Armero (Guayabal), Falan, Saldaña, Piedras y Ambalema

HUILA: Agrado, Aipe, Algeciras, Altamira, Baraya, Campoalegre, Gigante, Hobo, Neiva, Palermo, Pital, Tarqui, Tello, Tesalia, Villavieja, Yaguará, Íquira, Rivera, Teruel, Santa María

NORTE DE SANTANDER: Sardinata

RISARALDA: Pereira, La Virginia y Balboa.

SANTANDER: Albania, Gambita y Florián

Especial atención ameritan, Parques Nacionales Naturales de Puracé, Nevados, Yerbabuena, Las Hermosas y Santuario de Fauna y Flora Galeras.

ALERTA ROJA: NIVELES BAJOS CUENCA MEDIA DEL RIO MAGDALENA

Durante los últimos ocho días el nivel del río Magdalena ha descendido 1.2 metros a la altura de Barrancabermeja encontrándose actualmente en valores muy bajos que ocasionan serias restricciones a la navegación de gran calado en algunos sectores específicos del río, por lo que El IDEAM recomienda a las autoridades portuarias y fluviales permanecer vigilantes a la evolución del nivel en los próximos días. Para el transcurso del día de hoy se espera un moderado incremento de algunos centímetros.

ALERTA NARANJA INCENDIOS DE LA COBERTURA VEGETAL

Amenaza **alta** de ocurrencia de incendios de la cobertura vegetal en zonas de bosques, cultivos y pastos, localizados en los siguientes municipios y sectores aledaños:

ANTIOQUIA: La Ceja, Santuario, Rionegro, Guatapé, Peñol, Don Matías

CALDAS: Villamaria, Manizales, Neira, Aránzazu, Salamina

CUNDINAMARCA: Tibacuy, Guayabal de Siquima, Bituima, Vianí, San Juan de Rio Seco, Chaguani

HUILA: La Plata, Paicol,

TOLIMA: Casabianca y Palocabildo,

VALLE DEL CAUCA: Sevilla y Ulloa

BOYACA: Villa de Leyva, Sogamoso, Tibasosa, Paipa, Duitama

QUINDIO: Finlandia

NORTE DE SANTANDER: San Cayetano, Cáchira, Cúcuta, Gramalote, Lourdes, Bucarasica

ALERTA NARANJA: EL SERVICIO GEOLOGICO COLOMBIANO INFORMA DE CONDICIONES DE ALERTA NARANJA PARA LA ZONA DE INFLUENCIA DEL NEVADO DEL RUIZ.

De acuerdo con la información del Servicio Geológico Colombiano, se tiene probabilidad de caída de materiales y deslizamientos de laderas, condición que de presentarse, podría causar taponamiento y represamiento sobre corrientes en estribaciones del Nevado del Ruiz.

Se recomienda especial atención a los Consejo Departamental de Gestión del Riesgo de Desastres – CDGRD y al Consejo Municipal de Gestión del Riesgo de Desastres- CMGRD estar atentos a los niveles de los ríos en los cuales el IDEAM mantiene un monitoreo permanente.

Para mayor información se sugiere consultar la siguiente dirección del Observatorio de Manizales: <http://www.ingeominas.gov.co/Manizales.aspx>

REGIÓN ORINOQUIA

ALERTA ROJA: INCENDIOS DE LA COBERTURA VEGETAL

Amenaza **muy alta** de ocurrencia de incendios de la cobertura vegetal en zonas de bosques, cultivos y pastos, localizados en los siguientes municipios y sectores aledaños:

META: La Macarena

ALERTA NARANJA INCENDIOS DE LA COBERTURA VEGETAL

Amenaza **alta** de ocurrencia de incendios de la cobertura vegetal en zonas de bosques, cultivos y pastos, localizados en los siguientes municipios y sectores aledaños:

ARAUCA: Tame

ALERTA NARANJA: CRECIENTE SÚBITA EN EL RÍO GUAYABERO

En los últimos días se han registrado algunas precipitaciones importantes en el departamento del Meta, lo que ha ocasionado ascensos súbitos en los niveles del río Guayabero que en días anteriores supero la cota de desbordamiento. Por tanto se sugiere especial atención a pobladores de zonas bajas de la población de La Macarena y hacia aguas abajo por el paso de la onda de crecida.

ALERTA NARANJA DESLIZAMIENTOS DE TIERRA

Se pronostica amenaza moderada por deslizamientos de tierra en áreas inestables en jurisdicción de los municipios:

NORTE DE SANTANDER: Chitagá y Toledo.

BOYACÁ: Aquitania, Campohermoso, Cubara, Chivor, Páez y San Luis de Gaceno.

CASANARE: Chámeza, Recetor, Sabanalarga y Tauramena.

CUNDINAMARCA: Paratebuena, Ubalá.

META: El Calvario, Restrepo y Villavicencio.

ALERTA AMARILLA NIVELES ALTOS RÍO META

Como resultado de las lluvias registradas a lo largo de la cuenca en los últimos días, se observa un comportamiento de ascenso de los niveles en el río Meta a la altura de Puerto López y Cabuyaro (Meta) en el rango de los valores altos para la época. Por tanto, debido a la probabilidad de que persistan las lluvias a lo largo de la cuenca se prevé que se mantengan valores de niveles altos, por lo que se sugiere permanecer atentos a la evolución de este evento.

REGIÓN PÁCIFICA

ALERTA AMARILLA: CRECIENTES SÚBITAS

Por la persistencia de precipitaciones en la parte alta de las cuencas de la cordillera occidental sobre la vertiente del pacífico, se presenta un alerta amarilla por la probabilidad de ocurrencia de crecientes súbitas en corrientes de alta pendiente de los departamentos de: Chocó, Valle del Cauca, Cauca y Nariño.

ALERTA NARANJA DESLIZAMIENTOS DE TIERRA

Se pronostica amenaza moderada por deslizamientos de tierra en áreas inestables en jurisdicción de los municipios:

CHOCÓ: Atrato (Yuto), Paimadó y Quibdó.

VALLE DEL CAUCA: Buenaventura y Dagua.

REGIÓN AMAZÓNICA

ALERTA ROJA CRECIENTES SUBITAS RIOS PIEDEMONTE AMAZONICO

Por la persistencia de las precipitaciones de los últimos días en la parte alta de la cuenca del río Putumayo, se mantienen condiciones altas a la altura de Puerto Asís, que alcanzó valores de afectación a este municipio y poblaciones cercanas como Puerto Caicedo, Valle del Guamuez, San Miguel, Puerto Guzmán, La Hormiga. Se recomienda especial atención a los Consejo Departamental de Gestión del Riesgo de Desastres – CDGRD y al Consejo Municipal de Gestión del Riesgo de Desastres- CMGRD estar atentos al nivel del río.

ALERTA NARANJA DESLIZAMIENTOS DE TIERRA

Se pronostica amenaza moderada por deslizamientos de tierra en áreas inestables en jurisdicción de los municipios:

PUTUMAYO: Mocoa y San Francisco.

ALERTA NARANJA INCENDIOS DE LA COBERTURA VEGETAL

Amenaza **Alta** de ocurrencia de incendios de la cobertura vegetal en zonas de bosques, cultivos y pastos, localizados en los siguientes municipios y sectores aledaños:

CAQUETA Puerto Rico y san Vicente del Caguán

MAR CARIBE

ALERTA NARANJA OLEAJE Y VIENTO

Para el día de hoy en amplios sectores del Caribe colombiano, se estima altura del oleaje entre 2.0 y 3.0 metros; con una intensidad del viento entre 25 – 29 nudos (36 – 46 km/h). Por ende se recomienda a usuarios de pequeñas embarcaciones consultar con las Capitanías de puerto antes de zarpar.

ALERTA AMARILLA: TIEMPÓ LLUVIOSO

Se prevén condiciones lluviosas para el día de hoy con probabilidad de tormentas eléctricas y rachas de viento en el occidente del Mar Caribe Colombiano. Se recomienda a los usuarios de pequeñas embarcaciones consultar en las Capitanías de puerto antes de zarpar.

ALERTA AMARILLA: PLEAMARES

Durante los próximos días y hasta el 31 de Julio del presente año se espera una de las mareas astronómicas más significativas del mes en el litoral Caribe colombiano y en el Archipiélago de San Andrés y Providencia, se recomienda a habitantes costeros estar atentos a la evolución del fenómeno.

OCÉANO PACÍFICO

ALERTA AMARILLA: PLEAMARES

Durante los próximos días y hasta el 26 Julio del presente año se espera una de las mareas astronómicas más significativas del mes en el litoral pacífico colombiano, se recomienda a habitantes costeros estar atentos a la evolución del fenómeno.

ALERTA AMARILLA: TIEMPÓ LLUVIOSO

Sobre gran parte Océano Pacífico colombiano se esperan precipitaciones entre moderadas y fuertes durante la jornada con probabilidad en algunos casos de tormentas eléctricas y rachas de viento. Por tal razón se recomienda a usuarios de embarcaciones menores consultar con las Capitanías de puerto en zonas de inminente tempestad.

ALERTA ROJA. PARA TOMAR ACCIÓN Advierte a los sistemas de prevención y atención de desastres sobre la amenaza que puede ocasionar un fenómeno con efectos adversos sobre la población, el cual requiere la atención inmediata por parte de la población y de los cuerpos de atención y socorro. Se emite una alerta sólo cuando la identificación de un evento extraordinario indique la probabilidad de amenaza inminente y cuando la gravedad del fenómeno implique la movilización de personas y equipos, interrumpiendo el normal desarrollo de sus actividades cotidianas.

ALERTA NARANJA. PARA PREPARARSE Indica la presencia de un fenómeno. No implica amenaza inmediata y como tanto es catalogado como un mensaje para informarse y prepararse. El aviso implica vigilancia continua ya que las condiciones son propicias para el desarrollo de un fenómeno, sin que se requiera permanecer alerta.

ALERTA AMARILLA. PARA INFORMARSE Es un mensaje oficial por el cual se difunde información. Por lo regular se refiere a eventos observados, reportados o registrados y puede contener algunos elementos de pronóstico a manera de orientación. Por sus características pretéritas y futuras difiere del aviso y de la alerta, y por lo general no está encaminado a alertar sino a informar.

CONDICIONES NORMALES La información que se suministra se encuentra dentro de los rangos normales.

°C: grados Celsius

m: metros

mm: milímetros

msnm: metros sobre nivel del mar

KPH: kilómetros por hora

GOES: Geostationary Operational Environmental Satellites (Satélite Geostacionario Operacional Ambiental).

GOES-13 es el designado GOES-Este, localizado en 75° W sobre el ecuador geográfico.

PNN: Parque Nacional Natural

SFF: Santuario de Fauna y Flora

Ricardo Lozano Picón, Director General
Julián Corrales, Jefe Oficina de Pronósticos y Alertas
Juan Francisco Alameda, Coordinador de Alertas Ambientales

Profesionales en turno:

Leidy RODRIGUEZ, Carlos PINZON, Nicolás CUADROS, Carlos ROCHA, Oscar MARTINEZ, Gloria ARANGO, Eliana RINCON.

Internet: <http://www.ideam.gov.co>

Correo electrónico servicio@ideam.gov.co * alertasideam@ideam.gov.co

Carrera 10 N° 20 - 30** Piso 9, Bogotá, D.C.

Teléfono: 3421586.