

CONDICIONES HIDROMETEOROLÓGICAS ACTUALES

El occidente del territorio nacional se encuentra bajo la influencia de una Onda Tropical y la Zona de Confluencia Intertropical situación que ha generado lluvias significativas en el occidente de la región Caribe, norte y centro de la Andina y Pacífica. Así mismo, se ha incrementado la nubosidad en las regiones de la Orinoquia y Amazonía, asociado a la advección de humedad. Se mantiene la **ALERTA ROJA** por incendios de la cobertura vegetal, en algunas zonas puntuales de las regiones Caribe, Andina y Amazónica. **ALERTA NARANJA** por deslizamientos de tierra en varios sectores inestables de la región Andina, Amazónica y Caribe.

IMAGEN SATELITAL

Imagen GOES-14 * 06 de Julio de 2012 * Hora 09:00 a.m. HLC

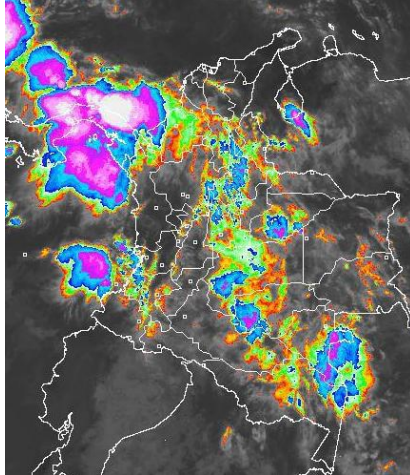

PRONÓSTICO CONDICIONES METEOROLÓGICAS ESPECIALES

ÁREA DEL VOLCÁN CERRO MACHÍN (coordenadas: 4.80 - 75.62)			
Cielo seminublado y lluvias ligeras y lloviznas, en la tarde. Servicio Geológico Colombiano lo reporta en NIVEL AMARILLO (III): CAMBIOS EN EL COMPORTAMIENTO DE LA ACTIVIDAD VOLCÁNICA			
ELEVACIÓN (pies)	DIRECCIÓN	VELOCIDAD	
		NUDOS	KPH
10,000	SURESTE	5	9
18,000	SURESTE	5	9
24,000	ESTE	5	9
30,000	NORESTE	5	9
ÁREA DEL VOLCÁN NEVADO DEL HUILA (coordenadas: 2.92 - 76.05)			
Cielo parcialmente cubierto y probabilidad de lloviznas en la tarde. Servicio Geológico Colombiano lo reporta en NIVEL AMARILLO (III): CAMBIOS EN EL COMPORTAMIENTO DE LA ACTIVIDAD VOLCÁNICA			
ELEVACIÓN (pies)	DIRECCIÓN	VELOCIDAD	
		NUDOS	KPH
10,000	SURESTE	5	9
18,000	ESTE	5 - 12	9 - 22
24,000	ESTE	5	9
30,000	NORESTE	12 - 20	22 - 37
ÁREA DEL VOLCÁN GALERAS (coordenadas: 1.55 - 77.37)			
Se prevé cielo semicubierto y predominio de tiempo seco. Servicio Geológico Colombiano lo reporta en NIVEL AMARILLO (III): CAMBIOS EN EL COMPORTAMIENTO DE LA ACTIVIDAD VOLCÁNICA			
ELEVACIÓN (pies)	DIRECCIÓN	VELOCIDAD	
		NUDOS	KPH
10,000	SURESTE	5	9
18,000	ESTE	5	9
24,000	OESTE	5	9
30,000	NORESTE	12 - 20	22 - 37
ÁREA DEL VOLCÁN DEL RUIZ (coordenadas: 4.89 - 75.32)			
Cielo semicubierto y lloviznas ocasionales. Servicio Geológico Colombiano lo reporta en NIVEL NARANJA (II): ERUPCIÓN PROBABLE EN TÉRMINO DE DÍAS O SEMANAS.			
ELEVACIÓN (pies)	DIRECCIÓN	VELOCIDAD	
		NUDOS	KPH
10,000	SUR	5	9
18,000	SURESTE	5 - 12	9 - 22
24,000	ESTE	5	9
30,000	NORESTE	5 - 12	9 - 22

LO MÁS DESTACADO

ALERTA ROJA. PARA TOMAR ACCIÓN **ALERTA NARANJA. PARA PREPARARSE** **ALERTA AMARILLA. PARA INFORMARSE**

- Las precipitaciones más significativas se concentraron principalmente en las regiones Orinoquia, Caribe y Andina. El mayor registro de precipitación se presentó en el municipio de **Puerto López (Meta) con 88.0 mm.**
- ALERTA ROJA** por amenaza muy alta de incendios de la cobertura vegetal en algunos sectores de las regiones Andina, Amazónica y Caribe.
- ALERTA NARANJA** por deslizamientos de tierra en zonas inestables de las regiones Andina, Orinoquia y Amazónica.
- ALERTA AMARILLA** por la probabilidad de vendavales en la región Caribe, especialmente en zonas de sabana, esto debido al tránsito de ondas tropicales normales para la época.

TEMPERATURAS MÁXIMAS

A continuación se relacionan los municipios donde se presentaron temperaturas iguales o superiores a 35.0°C:

DEPARTAMENTO	MUNICIPIOS
CESAR	Valledupar (37.4°C), Agustín Codazzi (35.4°C)
HUILA	Villavieja (37.2°C), Campoalegre (35.8°C)
LA GUAJIRA	Riohacha (37.2°C)
TOLIMA	Ambalema (36.2°C), Saldaña (35.0°C), Armero (36.0°C)

PRECIPITACIONES

A continuación se relacionan los municipios donde en las últimas 24 horas se registraron precipitaciones iguales o superiores a 30 mm:

DEPARTAMENTO	MUNICIPIOS
AMAZONAS	Leticia (32.7)
ANTIOQUIA	Apartadó (50.0), Yarumal (30.0), San Roque (38.0), Cocorná (43.0), Gómez Plata (61.0), Angostura (32.0), Zaragoza (49.0), Arboletes (37.0)
BOLIVAR	San Pablo (72.0)
BOYACA	San Luis de Gaceno (42.3), Cubará (44.5)
CASANARE	Villanueva (69.0)
CAUCA	Santander de Quilichao (47.0)
CESAR	Bosconia (70.0)
CORDOBA	Montería (52.5), Chinú (47.0), Chimá (49.0)
GUAVIARE	San José del Guaviare (43.0)
META	Puerto López (88.0), Villavicencio (70.8), Cabuyaro (36.0), Restrepo (40.0), Barranca de Upiá (50.0)
NARIÑO	Magüí (38.0)
NORTE DE SANTANDER	Toledo (61.0)
SANTANDER	Mogotes (31.0), Chucurí (34.2)
SUCRE	Sincelejo (50.8), Majagual (82.0)
VALLE DEL CAUCA	Sevilla (31.3)

MAPA DE PRECIPITACIÓN DIARIA

Desde las 7:00 a.m. del jueves 05 de julio hasta las 7:00 a.m. del viernes 06 de julio de 2012.

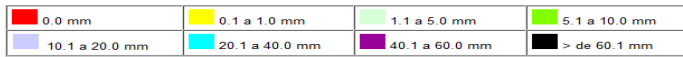
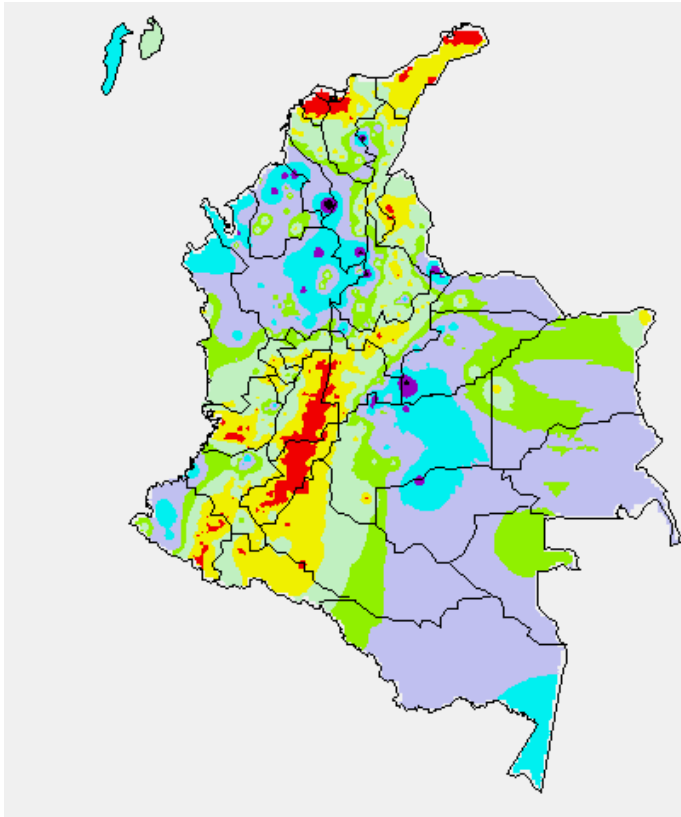

ESTADO DE LOS EMBALSES

A continuación se relacionan los volúmenes útiles diarios (expresados en porcentaje) de reservas de algunos embalses de acuerdo con información consultada en XM:

EMBALSE	DEPARTAMENTO	VOLUMEN ÚTIL DIARIO (%)
MIEL I	Caldas	78.53
MIRAFLORES	Antioquia	94.16
EL PEÑOL	Antioquia	99.72
PLAYAS	Antioquia	79.01
PORCE II	Antioquia	58.73
PORCE III	Antioquia	58.37
PUNCHINÁ	Antioquia	60.99
RIOGRANDE 2	Antioquia	88.69
SAN LORENZO	Antioquia	32.21
TRONERAS	Antioquia	53.01
URRÁ I	Córdoba	53.05
AGREGADO BOGOTÁ	Cundinamarca	77.82
BETANIA	Huila	70.25
MUÑA	Cundinamarca	56.82
PRADO	Tolima	75.81
CHUZA	Cundinamarca	74.52
ESMERALDA	Boyacá	91.56
GUAVIO	Cundinamarca	95.97
ALTO ANCHICAYÁ	Valle del Cauca	26.28
CALIMA 1	Valle del Cauca	88.24
SALVAJINA	Cauca	55.07
NEUSA	Cundinamarca	70.72
SISGA	Cundinamarca	71.71
TOMINÉ	Cundinamarca	79.93

PRONÓSTICO METEOROLÓGICO

REGIÓN	PRONÓSTICO
SABANA DE BOGOTÁ	VIERNES: Cielo entre parcialmente nublado y nublado y lloviznas, en horas de la mañana; en la tarde precipitaciones ligeras sobre el Occidente de la Sabana y Oriente y Norte de Bogotá. SÁBADO: Cielo parcialmente nublado y lloviznas y lluvias ligeras hacia el sur y oriente de la Sabana y los Cerros Orientales de la ciudad en la tarde.
ANDINA	VIERNES: Se prevé lluvias entre ligeras y moderadas con probabilidad de tormentas eléctricas en Antioquia, Eje Cafetero, Norte de Santander, Santander, Cundinamarca y Boyacá; lluvias ligeras y lloviznas en Tolima, Nariño, Cauca y Valle del Cauca. SÁBADO: Cielo parcialmente nublado y lluvias en Antioquia, Eje Cafetero, Santander, Norte de Santander, Cundinamarca y Boyacá, en horas de la tarde, principalmente.
CARIBE	VIERNES: Se registrarán lluvias entre ligeras y moderadas en Sucre, Bolívar Córdoba, Magdalena, Cesar y el Golfo de Urabá. Probabilidad de tormentas eléctricas, principalmente en la mañana. SÁBADO: Cielo semicubierto y lluvias en la tarde, en Magdalena, Cesar Atlántico y Bolívar. Lluvias de menor intensidad en Córdoba y Sucre.
ARCHIPIÉLAGO DE SAN ANDRÉS, PROVIDENCIA Y SANTA CATALINA	VIERNES: Cielo seminublado y lluvias entre ligeras y moderadas con probabilidad de tormentas eléctricas. SÁBADO: Cielo entre parcialmente nublado y nublado y lluvias de variada intensidad, a distintas horas del día.
MAR CARIBE	VIERNES: Cielo seminublado y lluvias entre ligeras y moderadas con tormentas eléctricas dispersas hacia el occidente y suroccidente del área marítima. SÁBADO: Cielo parcialmente cubierto y lluvias en el occidente del área marítima.
PACÍFICA	VIERNES: Se prevé, cielo semicubierto y lluvias en Chocó y litoral del Valle de Cauca, en la mañana. En la tarde, lluvias a lo largo de la región y con probabilidad de tormentas eléctricas en el norte y centro. SÁBADO: Cielo parcialmente nublado y lluvias en horas de la tarde, en toda la región.
INSULAR PACÍFICA	VIERNES: Cielo parcialmente nublado y lluvias en la isla Gorgona. SÁBADO: Cielo parcialmente nublado y lluvias entre ligeras y moderadas, especialmente en la tarde.
OCEANO PACÍFICO	VIERNES: Cielo seminublado y lluvias con tormentas eléctricas frente a los litorales de Chocó, Nariño, Cauca y Valle del Cauca. SÁBADO: Cielo parcialmente cubierto y lluvias en el norte del área marítima.
ORINOQUIA	VIERNES: Se esperan, lluvias entre ligeras y moderadas con probabilidad de tormentas eléctricas en Arauca, Casanare y Meta. Lluvias ligeras en Vichada. SÁBADO: Cielo parcialmente nublado y lluvias en Meta, Vichada, Arauca, Meta y Casanare, en horas de la tarde, principalmente.
AMAZONICA	VIERNES: En la mañana, cielo semicubierto y lluvias con probabilidad de tormentas eléctricas en Amazonas, Vaupés y Caquetá. En la tarde, lluvias en Amazonas, Caquetá y Putumayo. SÁBADO: Cielo parcialmente cubierto y lluvias en Caquetá, Putumayo y Amazonas, las cuales serán más intensas en horas de la tarde.

ALERTAS VIGENTES

Para mayor información sobre el Pronóstico del Estado del Tiempo, Informes Técnicos Diarios y Comunicados Especiales, e informes de otras áreas temáticas, tales como Hidrología, Deslizamientos de Tierra e Incendios, se sugiere consultar la siguiente dirección electrónica: www.ideam.gov.co

REGIÓN CARIBE

ALERTA ROJA INCENDIOS DE LA COBERTURA VEGETAL

Amenaza muy alta de ocurrencia de incendios de la cobertura vegetal en zonas de bosques, cultivos y pastos, localizados en los siguientes municipios y sectores aledaños:

LA GUAJIRA: Dibulla, Maicao, Manaure, Riohacha, Uribia.

MAGDALENA: Santa Marta, Sitionuevo

ALERTA NARANJA INCENDIOS DE LA COBERTURA VEGETAL

Amenaza **alta** de ocurrencia de incendios de la cobertura vegetal en zonas de bosques, cultivos y pastos, localizados en los siguientes municipios y sectores aledaños:

BOLIVAR: Arjona.

CESAR: San Diego, Valledupar.

LA GUAJIRA: Albania

Especial atención amerítan, Parque Nacional Natural Sierra Nevada De Santa Marta, Parque Nacional Natural Macuira y Vía Parque Isla de Salamanca.

ALERTA AMARILLA PROBABILIDAD DE VENDAVALES

Para esta época del año es muy común la ocurrencia de vendavales por causa del periódico tránsito de ondas tropicales en la Región Caribe, especialmente en zonas de sabana o llanura estos fenómenos atmosféricos pueden alcanzar vientos entre moderados a fuertes que podrían destear casas, tumbar árboles o postes de energía entre otros daños. El IDEAM recomienda estar muy atentos y tomar las medidas preventivas necesarias durante los próximos días debido a la proximidad de una nueva onda tropical.

REGIÓN ANDINA

ALERTA ROJA INCENDIOS DE LA COBERTURA VEGETAL

Amenaza muy alta de ocurrencia de incendios de la cobertura vegetal en zonas de bosques, cultivos y pastos, localizados en los siguientes municipios y sectores aledaños:

BOYACÁ: Ráquira, Firavitoba, Sogamoso, Paipa, Santa Rosa de Viterbo y Duitama

CAUCA: Bolívar, Mercaderes, Páez (Belalcázar), Patía (El Bordo), Popayán

CUNDINAMARCA: Cabrera, Girardot, Funza, Puerto Salgar, Ricaurte.

HUILA: Aipe, Algeciras, Campoalegre, Colombia, Íquira, Neiva, Paicol, Palermo, Pital, Rivera, Santa María, Tello, Teruel, Tesalia, Villavieja, Yaguará.

NARIÑO: Albán (San José), Arboleda (Berruecos), Belén, Buesaco, Consacá, Chachagüí, Colón (Génova), El Tablón, El Tambo, La Cruz, El Peñol, La Llamada, La Unión, Leiva, Linares, Nariño, Samaniego, San Bernardo, Santa Cruz, San Lorenzo, San Pedro De Cartago (Cartago), Taminango, Yacuanquer.

NORTE DE SANTANDER: Ábrego y Cáchira.

SANTANDER: Lebrija.

TOLIMA: Ataco, Armero (Guayabal), Carmen De Apicalá, Chaparral, Coyaima, Cunday, Dolores, Flandes, Guamo, Icononzo, Melgar, Natagaima, Falan, Planadas, Prado, Purificación, Rioblanco, Saldaña, San Luis, Suárez, Villarrica.

VALLE DEL CAUCA: Buga, Florida, Palmira, Pradera.

Especial atención amerítan, Parque Nacional Natural Las Herosas, Parque Nacional Natural del Nevado del Huila y Santuario de Flora y Fauna Galeras.

ALERTA NARANJA INCENDIOS DE LA COBERTURA VEGETAL

Amenaza **alta** de ocurrencia de incendios de la cobertura vegetal en zonas de bosques, cultivos y pastos, localizados en los siguientes municipios y sectores aledaños:

BOYACA: Nobsa, Tibasosa, Floresta, y Villa de Leyva.

CAUCA: Miranda, Balboa, Toribio, Corinto,

CUNDINAMARCA: Bogotá D.C, Guaduas

HUILA: Nátaga.

NARIÑO: Cumbitara, Pasto,

NORTE DE SANTANDER: San Cayetano, Santiago, Labateca, Salazar, Gramalote, Lourdes y Cúcuta

TOLIMA: Espinal, Ortega.

VALLE DEL CAUCA: Candelaria.

ALERTA NARANJA. EL SERVICIO GEOLOGICO COLOMBIANO INFORMA DE CONDICIONES DE ALERTA NARANJA PARA LA ZONA DE INFLUENCIA DEL NEVADO DEL RUIZ.

De acuerdo con la información del Servicio Geológico Colombiano, se tiene probabilidad de caída de materiales y deslizamientos de laderas, condición que de presentarse, podría causar taponamiento y represamiento sobre corrientes en estribaciones del Nevado del Ruiz.

Para mayor información se sugiere consultar la siguiente dirección del Observatorio de Manizales: <http://www.ingeominas.gov.co/Manizales.aspx>

ALERTA NARANJA POR CRECIENTES SUBITAS PARA EL RIO NECHI

Actualmente se está presentando una creciente súbita en el río Nechí a la altura de la estación San Juan en el municipio de Nechí la cual ya se encuentra alcanzando niveles altos, consecuencia de las lluvias que está dejando el paso de una onda tropical especialmente en sectores del norte del territorio colombiano.

ALERTA NARANJA DESLIZAMIENTOS DE TIERRA

Se pronostica amenaza moderada por deslizamientos de tierra en áreas inestables en jurisdicción de los municipios:

ANTIOQUIA: Cocorná, San Luis, San Francisco, Alejandría, Carmen de Viboral, Cocorná, Concepción, San Roque y Sonsón.

SANTANDER: Chima, Contratación, Oiba, Suaita, Bolívar, Chipatá, El Carmen, El Guacamayo, Guepsa, La Paz, Landázuri, San Benito, San Vicente de Chucurí, Santa Helena del Opón y Vélez.

ALERTA AMARILLA NIVELES BAJOS CUENCA MEDIA RIO MAGDALENA

Aunque desde las últimas 24 horas el nivel del río Magdalena a se ha estabilizado alrededor de 2,5 metros de nivel, se mantiene este nivel de alerta dado que no se descarta que dentro de los próximos días el nivel tienda a descender nuevamente dado que no se han presentado aportes importantes de corrientes aguas arriba.

Aunque esta condición actual no está causando afectación, el IDEAM recomienda a las autoridades portuarias y fluviales permanecer vigilantes ante esta situación. El IDEAM seguirá monitoreando la evolución de esta condición hidrológica, y emitirá en caso necesario nuevos comunicados.

Se destacan los siguientes sitios en donde de presentarse niveles bajos estos podrían ocasionar restricciones para la navegación fluvial:

Santander: Kilómetro 606 (sitio Corredor, en Puerto Wilches); Kilómetros 620 a 627, siendo el punto Bocas de Sogamoso el más afectado y aguas arriba del puente Yondó. Puerto Ahuyama (aguas abajo de Barrancabermeja) y en el Kilómetro 543 (aguas abajo de Bocas Rosario hasta Sitio Nuevo).

REGIÓN ORINOQUIA

ALERTA NARANJA DESLIZAMIENTOS DE TIERRA

Se pronostica amenaza moderada por deslizamientos de tierra en áreas inestables en jurisdicción de los municipios:

BOYACÁ: Aquitania y Páez.

CASANARE: Chámeza, Recetor y Tauramena.

CUNDINAMARCA: Guayabetal.

META: Acacias, El Calvario, Restrepo y Villavicencio

NORTE DE SANTANDER: Toledo

ALERTA NARANJA INCENDIOS DE LA COBERTURA VEGETAL

Amenaza **alta** de ocurrencia de incendios de la cobertura vegetal en zonas de bosques, cultivos y pastos, localizados en los siguientes municipios y sectores aledaños

ARAUCA: Tame

REGIÓN PÁCIFICA

ALERTA AMARILLA POR CRECIENTES SUBITAS EN EL RIO ATRATO

Actualmente se presenta una creciente súbita en el río Atrato a la altura de Boraudó por tanto se emite este nivel de alerta para que pobladores de la cuenca media y baja, especialmente la población de Quibdó se mantengan atentos ante el incremento que se dará durante el transcurso del día, consecuencia del tránsito de la onda de crecida, sobre el cauce principal del río.

REGIÓN AMAZÓNICA

ALERTA ROJA: INCENDIOS DE LA COBERTURA VEGETAL

Amenaza muy alta de ocurrencia de incendios de la cobertura vegetal en zonas de bosques, cultivos y pastos, localizados en los siguientes municipios y sectores aledaños:

CAQUETÁ: San Vicente Del Caguán.

ALERTA NARANJA: DESLIZAMIENTOS DE TIERRA

Se pronostica amenaza moderada por deslizamientos de tierra en áreas inestables en jurisdicción de los municipios:

PUTUMAYO: San Francisco

MAR CARIBE

ALERTA NARANJA: TIEMPO LLUVIOSO

En el Occidente de la zona marítima nacional, incluida el área de San Andrés se esperan precipitaciones durante la jornada con probabilidad en algunos casos de tormentas eléctricas y rachas de viento, se recomienda a usuarios de embarcaciones menores consultar con las Capitanías de puerto en zonas de inminente tempestad.

ALERTA NARANJA: OLEAJE Y VIENTO

Para el día de hoy en amplios sectores del Caribe colombiano, se alerta sobre oleaje y viento por encima de lo normal, la altura del oleaje oscilará entre 3.0 y 4.0 metros con una intensidad dada entre los 20 – 30 nudos (36 – 54 km/h) con posibilidad de ráfagas mayores. Se recomienda a usuarios consultar con las Capitanías de puerto antes de zarpar.

OCÉANO PACÍFICO

ALERTA AMARILLA: PLEAMARES

Hasta el próximo 9 de julio del presente año se espera una de las pleamares más significativas del mes en la Costa Pacífica colombiana, asociada con la marea astronómica, se sugiere a habitantes costeros estar atentos a la evolución del fenómeno.

ALERTA AMARILLA: OLEAJE Y VIENTO

Mar adentro a la altura de Malpelo se espera oleaje y viento por encima de lo normal, la altura del oleaje oscilará entre 2.0 – 3.0 metros y la intensidad del viento alcanzará los 15 nudos (28 km/h), se recomienda a pescadores y usuarios de embarcaciones menores consultar con las Capitanías de puerto.

ALERTA AMARILLA: TIEMPO LLUVIOSO

En la mayor parte de la zona marítima nacional Pacífica, se esperan precipitaciones fuertes en algunos casos con tormentas eléctricas y rachas de viento, en especial en horas de la noche y madrugada. Se recomienda a usuarios de embarcaciones menores consultar con las Capitanías de puerto en zonas de inminente tempestad.

ALERTA ROJA. PARA TOMAR ACCIÓN Advierte a los sistemas de prevención y atención de desastres sobre la amenaza que puede ocasionar un fenómeno con efectos adversos sobre la población, el cual requiere la atención inmediata por parte de la población y de los cuerpos de atención y socorro. Se emite una alerta sólo cuando la identificación de un evento extraordinario indique la probabilidad de amenaza inminente y cuando la gravedad del fenómeno implique la movilización de personas y equipos, interrumpiendo el normal desarrollo de sus actividades cotidianas.

ALERTA NARANJA. PARA PREPARARSE Indica la presencia de un fenómeno. No implica amenaza inmediata y como tanto es catalogado como un mensaje para informarse y prepararse. El aviso implica vigilancia continua ya que las condiciones son propicias para el desarrollo de un fenómeno, sin que se requiera permanecer alerta.

ALERTA AMARILLA. PARA INFORMARSE Es un mensaje oficial por el cual se difunde información. Por lo regular se refiere a eventos observados, reportados o registrados y puede contener algunos elementos de pronóstico a manera de orientación. Por sus características pretéritas y futuras difiere del aviso y de la alerta, y por lo general no está encaminado a alertar sino a informar.

CONDICIONES NORMALES La información que se suministra se encuentra dentro de los rangos normales.

°C: grados Celsius

m: metros

mm: milímetros

msnm: metros sobre nivel del mar

KPH: kilómetros por hora

GOES: Geostationary Operational Environmental Satellites (Satélite Geostacionario Operacional Ambiental).

GOES-13 es el designado GOES-Este, localizado en 75° W sobre el ecuador geográfico.

PNN: Parque Nacional Natural

SFF: Santuario de Fauna y Flora

Ricardo Lozano Picón, Director General
Julían Corrales, Jefe Oficina de Pronósticos y Alertas
Juan Francisco Alameda, Coordinador de Alertas Ambientales

Profesionales en turno:
Ruth CORREA, Claudia TORRES, Nicolás CUADROS, Claudia CONTRERAS, Gloria ARANGO, Eliana RINCON y Mauricio TORRES.
Internet: <http://www.ideam.gov.co>
Correo electrónico servicio@ideam.gov.co * alertasideam@ideam.gov.co
Carrera 10 N° 20 - 30 ** Piso 9, Bogotá, D.C.
Teléfono: 3421586.