

CONDICIONES HIDROMETEOROLÓGICAS ACTUALES

Para el día de hoy se espera predominen condiciones secas en gran parte del territorio nacional, excepto en el Suroriente del país donde se presentarán lluvias moderadas a fuertes a inicios y finales de jornada. **ALERTA ROJA** por niveles altos del río Magdalena en su cuenca media. **ALERTA ROJA** por deslizamientos de tierra en sectores de los departamentos de Caldas y Valle del Cauca. **ALERTA NARANJA** por niveles altos en el río Cauca en jurisdicción del municipio de Yotoco (Valle del Cauca).

IMÁGEN SATELITAL

Imagen GOES-13 * 11 de diciembre de 2013 * Hora 7:45 a.m. HLC

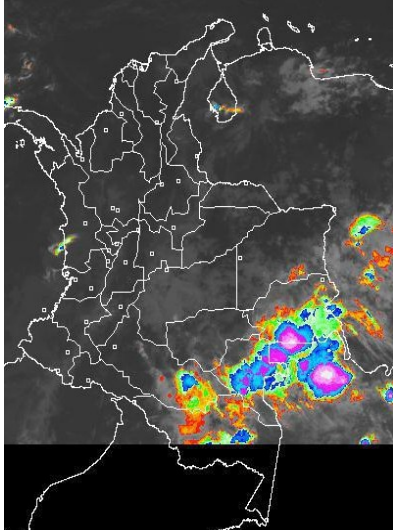

PRONÓSTICO CONDICIONES METEOROLÓGICAS ESPECIALES

ÁREA DEL VOLCÁN CERRO MACHÍN

Se estiman condiciones secas a lo largo de la jornada con cielo parcialmente cubierto.

El SERVICIO GEOLOGICO COLOMBIANO lo reporta en **NIVEL AMARILLO (III): CAMBIOS EN EL COMPORTAMIENTO DE LA ACTIVIDAD VOLCANICA**. 4.80 -75.62

ELEVACIÓN (pies)	DIRECCIÓN	VELOCIDAD	
		NUDOS	Km/h
10,000	ESTE	5	9
18,000	ESTE	10 - 15	18 - 28
24,000	NORESTE	5 - 10	9 - 18
30,000	NOROESTE	5 - 10	9 - 18

ÁREA DEL VOLCÁN NEVADO DEL HUILA

A lo largo de la jornada se presentarán condiciones secas acompañadas de cielo parcialmente cubierto.

El SERVICIO GEOLOGICO COLOMBIANO lo reporta en **NIVEL AMARILLO (III): CAMBIOS EN EL COMPORTAMIENTO DE LA ACTIVIDAD VOLCANICA**. 2.92 -76.05

ELEVACIÓN (pies)	DIRECCIÓN	VELOCIDAD	
		NUDOS	Km/h
10,000	ESTE	5 - 10	9 - 18
18,000	ESTE	10 - 15	18 - 28
24,000	ESTE	5 - 10	9 - 18
30,000	NORESTE	5 - 10	9 - 18

ÁREA DEL VOLCÁN GALERAS

Durante la jornada se mantendrán condiciones de cielo parcialmente cubierto con predominio de tiempo seco.

El SERVICIO GEOLOGICO COLOMBIANO lo reporta en **NIVEL AMARILLO (III): CAMBIOS EN EL COMPORTAMIENTO DE LA ACTIVIDAD VOLCANICA**. 1.55 -77.37

ELEVACIÓN (pies)	DIRECCIÓN	VELOCIDAD	
		NUDOS	Km/h
10,000	ESTE	5 - 10	9 - 18
18,000	ESTE	15 - 20	28 - 37
24,000	NORESTE	15 - 20	28 - 37
30,000	NORESTE	10 - 15	18 - 28

ÁREA DEL VOLCÁN NEVADO DEL RUIZ

Cielo parcialmente cubierto con predominio de tiempo seco a lo largo de la jornada.

El SERVICIO GEOLOGICO COLOMBIANO lo reporta en **NIVEL AMARILLO (III): CAMBIOS EN EL COMPORTAMIENTO DE LA ACTIVIDAD VOLCANICA**. 4.89 -75.32

ELEVACIÓN (pies)	DIRECCIÓN	VELOCIDAD	
		NUDOS	Km/h
10,000	ESTE	5 - 10	9 - 18
18,000	ESTE	15 - 20	28 - 37
24,000	NORESTE	5 - 10	9 - 18
30,000	NOROESTE	5 - 10	9 - 18

LO MÁS DESTACADO

ALERTA ROJA. PARA TOMAR ACCIÓN **ALERTA NARANJA. PARA PREPARARSE** **ALERTA AMARILLA. PARA INFORMARSE**

LLUVIAS	En la mayor parte del país se observaron condiciones secas durante las últimas 24 horas, excepto en algunos sectores de las regiones Orinoquia y Andina. El valor más alto registrado se presenta en el municipio de Solano (Caquetá) , con 43.6 mm . El día de ayer ha sido el más seco en el transcurso del mes de diciembre de 2013.
ALERTA ROJA	<ul style="list-style-type: none"> Por niveles altos en el río Magdalena (cuenca media), situación que se refleja especialmente desde Barrancabermeja hasta Puerto Wilches (Santander).
ALERTA NARANJA	<ul style="list-style-type: none"> En la cuenca alta del río Cauca, a la altura del municipio de Yotoco (Valle del Cauca) en la estación Mediacañoa. Probabilidad de amenaza moderada a alta por deslizamientos de tierra en áreas inestables y de alta pendiente en los departamentos de: Antioquia, Caldas, Cauca, Chocó, Meta, Norte de Santander, Quindío, Santander, Nariño, Tolima y Valle del Cauca. Oleaje y viento en el Oriente y centro del mar Caribe colombiano.
ALERTA AMARILLA	<ul style="list-style-type: none"> Niveles altos en el río Magdalena a la altura de Puerto Berrio (Antioquia), aunque en las últimas horas se ha observado un moderado descenso estos aún se mantienen en valores altos. Niveles altos en el río Magdalena a la altura de El Banco (Magdalena).
OTROS	<ul style="list-style-type: none"> Se recomienda a habitantes de alta pendiente o ladera, localizados en sectores inestables de la región Andina estar atentos a los comunicados que emita el instituto ante la posibilidad de deslizamientos de tierra.



Consulte todos los días el pronóstico del tiempo y las alertas hidrometeorológicas vigentes del IDEAM, en un formato de calidad. Alrededor de las 7:30 a. m. está a disposición del público en www.ideam.gov.co. Se puede ver también en dispositivos móviles. [AQUÍ](#)

PRECIPITACIONES

A continuación se relacionan los municipios donde en las últimas 24 horas se registraron precipitaciones iguales o superiores a **20.0 mm**

DEPARTAMENTO	MUNICIPIO
ANTIOQUIA	Alejandro (22.6).
CAQUETA	Solano (43.6) y Florencia (21.6).
CAUCA	Pereira (20.9).
SANTANDER	Chima (33.0).

TEMPERATURAS MÁXIMAS

Durante las últimas 24 horas no se reportaron temperaturas iguales o superiores a **35.0° C** en las estaciones del instituto emplazadas en el territorio nacional.

DEPARTAMENTO	MUNICIPIO
CUNDINAMARCA	Puerto Salgar (37.2).
LA GUAJIRA	Manauare (35.8).

OTROS PRODUCTOS

Para mayor información se sugiere consultar:

- MAPA DIARIO DE TEMPERATURA MÁXIMA
- MAPA DIARIO DE TEMPERATURA MÍNIMA
- INFORMACIÓN DIARIA DE PRECIPITACIÓN Y TEMPERATURA DE LOS PRINCIPALES AEROPUERTOS DEL PAÍS.
- MOSAICO MAPAS DE PRECIPITACIÓN DIARIA EN MILÍMETROS

MAPA DE PRECIPITACIÓN DIARIA

Desde las 7:00 a.m. del martes 10 de diciembre hasta las 7:00 a.m. del miércoles 11 de diciembre de 2013.

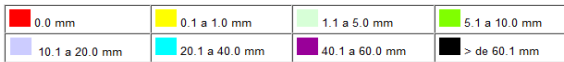
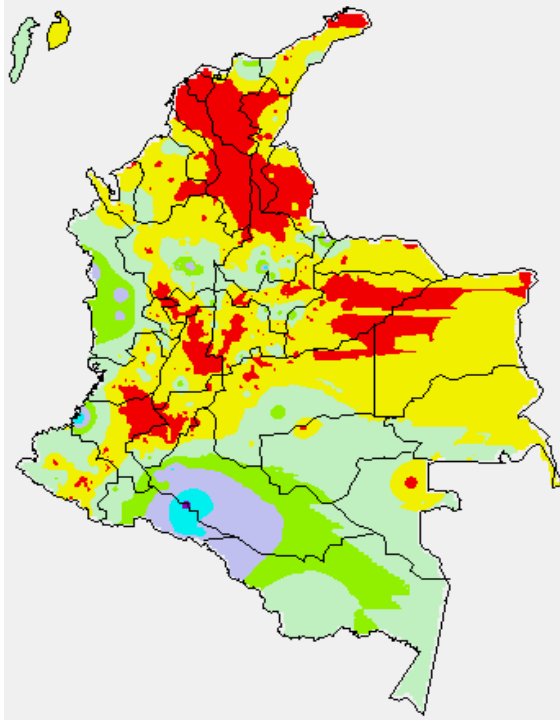

MAPA DE PRECIPITACIÓN ACUMULADA DE LOS ÚLTIMOS 3 DÍAS

Desde las 7:00 a.m. del domingo 08 de diciembre hasta las 7:00 a.m. del martes 10 de diciembre de 2013.

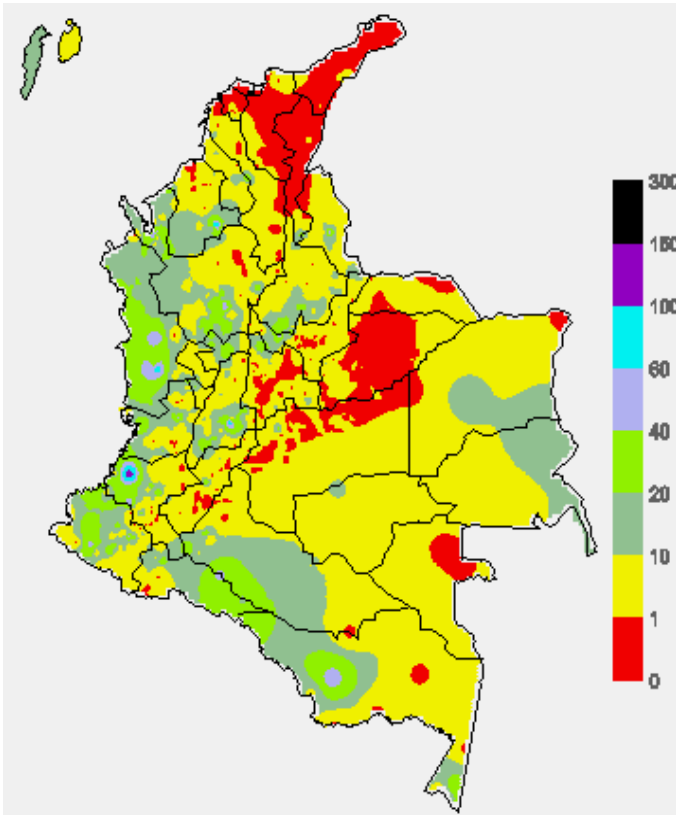

ESTADO DE LOS EMBALSES

A continuación se relacionan los volúmenes útiles diarios (expresados en porcentaje) de reservas de algunos embalses de acuerdo con información consultada en XM.

ZONA	EMBALSE	VOLUMEN ÚTIL DIARIO (%)		
ANTIOQUIA	MIEL I	94.97		
	MIRAFLORES	85.09		
	PEÑOL	67.59		
	PLAYAS	76.62		
	PORCE II	41.31		
	PORCE III	48.77		
	PUNCHINÁ	55.09		
	RIOGRANDE2	92.36		
	SAN LORENZO	88.87		
	TRONERAS	15.36		
CARIBE	URRÁ I	93.05		
CENTRO	AGREGADO BOGOTÁ	63.43	NEUSA	63.50
			SISGA	66.86
			TOMINÉ	63.08
		BETANIA	81.43	
		MUÑA	99.91	
ORIENTE	PRADO	94.84		
	CHUZA	59.71		
	ESMERALDA	96.59		
VALLE DEL CAUCA	GUAVIO	75.90		
	ALTO ANCHICAYÁ	40.86		
	CALIMA 1	65.48		
	SALVAJINA	55.12		

PRONÓSTICO METEOROLÓGICO (miércoles 11 y jueves 12 de diciembre)

REGIÓN	PRONÓSTICO
SABANA DE BOGOTÁ	MIÉRCOLES: en horas de la mañana se prevé cielo seminublado con predominio de tiempo seco. No son descartadas lluvias ligeras y/o lloviznas dispersas en el Noroccidente de la Sabana y de la Ciudad en la tarde. Finalmente, en la noche se espera tiempo seco. JUEVES: se estima durante gran parte de la jornada cielo seminublado con predominio de tiempo seco. No se descartan, en la tarde, lluvias ligeras y de corta duración.
ANDINA	MIÉRCOLES: en la mañana y parte de la tarde son previstas condiciones secas con cielo parcialmente cubierto en amplios sectores de la región. En la noche son probables lluvias ligeras a moderadas en sectores de Antioquia, Valle, Cauca y Santanderes. JUEVES: cielo parcialmente cubierto con tiempo seco la mayor parte del tiempo. Se prevén lluvias ligeras a moderadas dispersas en Antioquia, Valle y Cauca.
CARIBE	MIÉRCOLES: durante las horas de la mañana y parte de la tarde cielo se estima ligeramente cubierto con predominio de tiempo seco a lo largo de la región. No se descartan lluvias ligeras y dispersas en la noche sobre Córdoba y Magdalena. JUEVES: sobre la región se esperan condiciones secas durante gran parte de la jornada con cielo ligeramente cubierto, sin embargo, no se descartan lluvias en la tarde sobre las estribaciones de la Sierra Nevada de Santa Marta.
ARCHIPIÉLAGO DE SAN ANDRÉS, PROVIDENCIA Y SANTA CATALINA	MIÉRCOLES: en la jornada se prevé cielo entre ligeramente cubierto y parcialmente cubierto con predominio de tiempo seco; sin embargo, en horas de la tarde no son descartadas lluvias de corta duración. JUEVES: se estima predomine el tiempo seco. En horas de la tarde y noche son posibles precipitaciones ligeras a moderadas y de corta duración.
MAR CARIBE	MIÉRCOLES: sobre el Occidente del Mar Caribe colombiano se presentarán precipitaciones moderadas y dispersas durante las horas de la mañana y parte de la tarde, en el resto de región tiempo seco con cielo ligeramente cubierto. JUEVES: se estiman condiciones de cielo ligeramente cubierto con predominio de tiempo seco en gran parte del área.
PACÍFICA	MIÉRCOLES: hacia la mañana son previstas condiciones secas con cielo de ligeramente cubierto a parcialmente cubierto. A finales de la tarde y en la noche se prevén lluvias de ligeras a moderadas en Chocó y litoral tanto de Valle como de Cauca. JUEVES: sobre la región se esperan precipitaciones al iniciar la jornada con carácter moderado en Chocó y litoral tanto de Valle como de Cauca.
OCEANO PACÍFICO	MIÉRCOLES: sobre gran parte del área oceánica nacional se esperan condiciones de cielo entre ligeramente cubierto y parcialmente cubierto con tiempo seco. JUEVES: se espera cielo parcialmente cubierto con posibles precipitaciones ligeras a moderadas en el centro y Norte del área.

REGIÓN	PRONÓSTICO
INSULAR PACÍFICO	<p>MIÉRCOLES: se esperan condiciones secas a lo largo de la jornada con cielo parcialmente cubierto.</p> <p>JUEVES: no se descartan precipitaciones ligeras a moderadas sobre la isla de Gorgona.</p>
ORINOQUIA	<p>MIÉRCOLES: las horas de la mañana tendrán cielo parcialmente cubierto y tiempo seco. Hacia finales de la tarde y durante la noche se prevén lluvias moderadas en Vichada.</p> <p>JUEVES: sobre la región predominarán las condiciones secas con cielo parcialmente cubierto, excepto en Vichada donde se pueden presentar lluvias al final de la tarde y en la noche.</p>
AMAZONIA	<p>MIÉRCOLES: en la mañana son esperadas precipitaciones moderadas a fuertes en Guainía, Vaupés y sectores de Amazonas. En la tarde se prevé un descenso de la nubosidad y en la noche las precipitaciones retornarán en Guainía, Vaupés, Amazonas y algunos sectores de Guaviare.</p> <p>JUEVES: cielo parcialmente cubierto a mayormente cubierto con posibles precipitaciones moderadas a finales de la tarde y durante algunas horas de la noche en Guainía, Vaupés y Amazonas.</p>

ALERTAS VIGENTES

Para mayor información sobre el pronóstico del estado del tiempo, informes técnicos diarios, comunicados especiales e informes de otras áreas temáticas, tales como Hidrología, Deslizamientos de Tierra e Incendios, se sugiere consultar la siguiente dirección electrónica: <http://institucional.ideam.gov.co/jsp/index.jsf>

REGIÓN CARIBE

ALERTA AMARILLA NIVELES ALTOS EN EL RÍO MAGDALENA EN EL BANCO

Se mantiene el comportamiento estable de la última semana y los valores altos en los niveles del río Magdalena en inmediaciones de El Banco (Magdalena).

REGIÓN ANDINA

ALERTA ROJA: NIVELES ALTOS EN EL RÍO MAGDALENA EN BARRANCABERMEJA

Debido a las lluvias en las últimas horas se presenta incremento importante del río Magdalena en su cuenca media; especial atención para pobladores en sectores bajos de Barrancabermeja, Puerto Ahuyama (aguas abajo de Barrancabermeja) y Puerto Wilches (Santander), lo mismo que para el municipio de Yondó (Antioquia). Se resalta que la condición de niveles altos también está asociada con la onda de crecida proveniente de Puerto Berrio (Antioquia), y se prevé que en el transcurso del día se presentarán fluctuaciones de los niveles.

ALERTA NARANJA: DELIZAMIENTOS DE TIERRA.

Se pronostica amenaza moderada a alta por deslizamientos de tierra en áreas inestables en los departamentos:

DEPARTAMENTO	MUNICIPIOS
CALDAS	Marquetalia y Samaná.
CAUCA	Argelia, El Tambo, López de Micay y Timbiquí.

REGIÓN PACÍFICA

ALERTA NARANJA: DELIZAMIENTOS DE TIERRA.

Se pronostica amenaza alta a muy alta por deslizamientos de tierra en áreas inestables en los departamentos:

DEPARTAMENTO	MUNICIPIOS
CHOCÓ	Condoto.
VALLE DEL CAUCA	Buenaventura, Caicedonia y Calima.

ALERTA NARANJA: DELIZAMIENTOS DE TIERRA.

Se pronostica amenaza moderada a alta por deslizamientos de tierra en áreas inestables en los departamentos:

DEPARTAMENTO	MUNICIPIOS
NARIÑO	Barbacoas y Ricaurte.
VALLE DEL CAUCA	Buenaventura, Caicedonia y Calima.

REGIÓN ORINOQUIA

ALERTA NARANJA: DESLIZAMIENTOS DE TIERRA.

Se pronostica amenaza moderada a alta por deslizamientos de tierra en áreas inestables en los departamentos:

DEPARTAMENTO	MUNICIPIOS
META	Cubarral.

REGIÓN AMAZÓNICA

ALERTA AMARILLA: POSIBILIDAD DE CRECIENTES SUBITAS EN LOS RIOS DEL PIEDEMONTES CAQUETEÑO.

Debido al ingreso de precipitaciones hacia el piedemonte Caqueteño y el Macizo Colombiano, se prevén crecientes súbitas en las cuencas de los ríos Orteguzza, El Caraña, el Hacha y la quebrada La Perdiz, por lo cual se previene a pobladores en los municipios de Florencia, Montañita, El Paujil, Milán, Doncello y Puerto Rico (Caquetá).

MAR CARIBE

ALERTA NARANJA: OLEAJE Y VIENTO

Por la persistencia del fuerte viento y el alto oleaje durante los últimos días, en amplias zonas del Mar Caribe colombiano, se mantiene la alerta naranja sobre todo el mar Caribe colombiano con vientos entre 25 -30 nudos (46 - 56 K/h) y la posibilidad de rachas mayores y una altura del oleaje entre 3.0 y 4.0 m. registrándose los mayores valores Mar adentro. Se sugiere a pescadores y usuarios de embarcaciones pequeñas consultar con las Capitanías de puerto antes de zarpar.

OCEANO PACÍFICO

CONDICIONES NORMALES.

ALERTA ROJA. PARA TOMAR ACCIÓN Advierte a los sistemas de prevención y atención de desastres sobre la amenaza que puede ocasionar un fenómeno con efectos adversos sobre la población, el cual requiere la atención inmediata por parte de la población y de los cuerpos de atención y socorro. Se emite una alerta sólo cuando la identificación de un evento extraordinario indique la probabilidad de amenaza inminente y cuando la gravedad del fenómeno implique la movilización de personas y equipos, interrumpiendo el normal desarrollo de sus actividades cotidianas.

ALERTA NARANJA. PARA PREPARARSE Indica la presencia de un fenómeno. No implica amenaza inmediata y como tanto es catalogado como un mensaje para informarse y prepararse. El aviso implica vigilancia continua ya que las condiciones son propicias para el desarrollo de un fenómeno, sin que se requiera permanecer alerta.

ALERTA AMARILLA. PARA INFORMARSE Es un mensaje oficial por el cual se difunde información. Por lo regular se refiere a eventos observados, reportados o registrados y puede contener algunos elementos de pronóstico a manera de orientación. Por sus características pretéritas y futuras difiere del aviso y de la alerta, y por lo general no está encaminado a alertar sino a informar.

CONDICIONES NORMALES Indica que no existe ninguna clase de alerta para la región o zona mencionada.

°C: grados Celsius; m: metros; mm: milímetros; msnm: metros sobre nivel del mar; Km/h: kilómetros sobre hora

GOES: Geostationary Operational Environmental Satellites (Satélite Geoestacionario Operacional Ambiental).

GOES-13 es el designado GOES-Este, localizado en 75° W sobre el ecuador geográfico.

HLC: hora local colombiana

PNN: Parque Nacional Natural; SFF: Santuario de Fauna y Flora

Omar FRANCO TORRES, Director General
Christian EUSCATEGUI COLLAZOS, Jefe Oficina del Servicio de Pronósticos y Alertas

Profesionales en turno:

Alberto PARDO, Gloria ARANGO, Mónica CUÉLLAR, Jhon VALENCIA, Alejandro URIBE y Mauricio TORRES.

Internet: <http://www.ideam.gov.co>

Correos electrónicos: servicio@ideam.gov.co, alertas@ideam.gov.co

Carrera 10 N° 20 - 30 ** Piso 9, Bogotá, D.C.

Teléfono: 3527160 ext. 1334-1336.

Siganos en **Twitter: @IDEAMColombia; Facebook: www.facebook.com/ideam.instituto**
YouTube: Canal de InstitutoIDEAM / <http://www.youtube.com/user/InstitutoIDEAM>