

CONDICIONES HIDROMETEOROLÓGICAS ACTUALES

En la mayor parte del país prevalecen las condiciones nubosas desde temprano, particularmente en sectores de las regiones Caribe, Pacífica y Andina, incluido el piedemonte llanero donde se han reportado precipitaciones. El pronóstico del estado del tiempo nos anticipa una condición lluviosa durante esta semana, especialmente en los departamentos andinos donde aumentarán las amenazas por deslizamientos de tierra y crecientes súbitas. **ALERTA NARANJA** por deslizamientos de tierra en los departamentos de Antioquia, Boyacá, Caldas, Cauca, Quindío, Norte de Santander, Meta y Valle del Cauca. **ALERTA NARANJA** por crecientes lentas en el río Meta, a la altura de Puerto López.

IMAGEN SATELITAL

Imagen GOES-13 * 05 de noviembre de 2013 * Hora 7:45 a.m. HLC

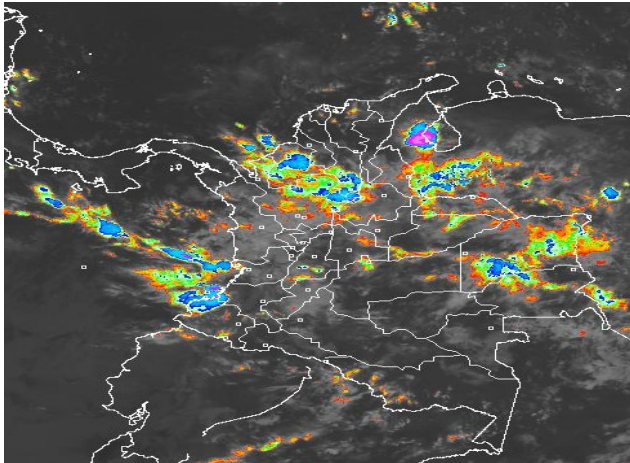

PRONÓSTICO CONDICIONES METEOROLÓGICAS ESPECIALES

ÁREA DEL VOLCÁN CERRO MACHÍN

A lo largo de la jornada predominarán las condiciones cubiertas con precipitaciones de variada intensidad las más significativas en horas de la tarde y de la noche.

EL SERVICIO GEOLOGICO COLOMBIANO lo reporta en **NIVEL AMARILLO (III): CAMBIOS EN EL COMPORTAMIENTO DE LA ACTIVIDAD VOLCANICA**, 4.80 -75.62

| ELEVACIÓN (pies) | DIRECCIÓN | VELOCIDAD | |
|------------------|-----------|-----------|--------|
| | | NUDOS | Km/h |
| 10,000 | NORTE | 5 - 10 | 9 - 18 |
| 18,000 | ESTE | 5 - 10 | 9 - 18 |
| 24,000 | NORESTE | 5 - 10 | 9 - 18 |
| 30,000 | ESTE | 5 - 10 | 9 - 18 |

ÁREA DEL VOLCÁN NEVADO DEL HUILA

A lo largo de la jornada predominarán las condiciones cubiertas con precipitaciones de variada intensidad las más significativas en horas de la tarde y de la noche.

EL SERVICIO GEOLOGICO COLOMBIANO lo reporta en **NIVEL AMARILLO (III): CAMBIOS EN EL COMPORTAMIENTO DE LA ACTIVIDAD VOLCANICA**, 2.92 -76.05

| ELEVACIÓN (pies) | DIRECCIÓN | VELOCIDAD | |
|------------------|-----------|-----------|---------|
| | | NUDOS | Km/h |
| 10,000 | SURESTE | 5 - 10 | 9 - 18 |
| 18,000 | ESTE | 5 - 10 | 9 - 18 |
| 24,000 | NORESTE | 5 - 10 | 9 - 18 |
| 30,000 | ESTE | 10 - 15 | 18 - 28 |

ÁREA DEL VOLCÁN GALERAS

A lo largo de la jornada predominarán las condiciones cubiertas con precipitaciones de variada intensidad las más significativas en horas de la tarde y de la noche.

EL SERVICIO GEOLOGICO COLOMBIANO lo reporta en **NIVEL AMARILLO (III): CAMBIOS EN EL COMPORTAMIENTO DE LA ACTIVIDAD VOLCANICA**, 1.55 -77.37

| ELEVACIÓN (pies) | DIRECCIÓN | VELOCIDAD | |
|------------------|-----------|-----------|--------|
| | | NUDOS | Km/h |
| 10,000 | SUROESTE | 5 - 10 | 9 - 18 |
| 18,000 | OESTE | 5 - 10 | 9 - 18 |
| 24,000 | NORESTE | 5 - 10 | 9 - 18 |
| 30,000 | ESTE | 5 - 10 | 9 - 18 |

ÁREA DEL VOLCÁN NEVADO DEL RUIZ

A lo largo de la jornada predominarán las condiciones cubiertas con precipitaciones de variada intensidad las más significativas en horas de la tarde y de la noche.

EL SERVICIO GEOLOGICO COLOMBIANO lo reporta en **NIVEL AMARILLO (III): CAMBIOS EN EL COMPORTAMIENTO DE LA ACTIVIDAD VOLCANICA**, 4.89 -75.32

| ELEVACIÓN (pies) | DIRECCIÓN | VELOCIDAD | |
|------------------|-----------|-----------|--------|
| | | NUDOS | Km/h |
| 10,000 | NORESTE | 5 - 10 | 9 - 18 |
| 18,000 | NORESTE | 5 - 10 | 9 - 18 |
| 24,000 | NORESTE | 5 - 10 | 9 - 18 |
| 30,000 | ESTE | 5 - 10 | 9 - 18 |

LO MÁS DESTACADO

ALERTA ROJA, PARA TOMAR ACCIÓN **ALERTA NARANJA, PARA PREPARARSE** **ALERTA AMARILLA, PARA INFORMARSE**

| | |
|------------------------|--|
| LLUVIAS | Las lluvias de mayor consideración durante las últimas 24 horas se registraron en Antioquia y los Santanderes, alcanzando el mayor volumen en el municipio de Puerto Parra (Santander) , con 114.5 mm . |
| ALERTA ROJA | • El día de hoy, en ningún lugar del territorio nacional se reporta este nivel de alerta. |
| ALERTA NARANJA | • Deslizamientos de tierra en áreas inestables y de alta pendiente, localizadas en los departamentos de: Antioquia, Boyacá, Caldas, Cauca, Quindío, Norte de Santander, Meta y Valle del Cauca. . • Incrementos moderados del río Meta y sus principales afluentes, como resultado de las precipitaciones en el piedemonte llanero, los niveles alcanzan valores críticos en el transcurso de la mañana de hoy. |
| ALERTA AMARILLA | • El día de hoy, en ningún lugar del territorio nacional se reporta este nivel de alerta. |
| OTROS | • Durante el mes de noviembre se esperan precipitaciones frecuentes con intensidades entre ligeras a fuertes, especialmente en amplios sectores de las regiones Andina y Pacífica, en algunos casos las lluvias podrían venir acompañadas de actividad eléctrica. |



Consulte todos los días el pronóstico del tiempo y las alertas hidrometeorológicas vigentes del IDEAM, en un formato de calidad. Alrededor de las 7:30 a. m. está a disposición del público en www.ideam.gov.co. Se puede ver también en dispositivos móviles. [AQUÍ](#)

PRECIPITACIONES

A continuación se relacionan los municipios donde en las últimas 24 horas se registraron precipitaciones iguales o superiores a **30.0 mm**

| DEPARTAMENTO | MUNICIPIOS |
|---------------------------|---|
| ANTIOQUIA | San Francisco (104.0), Carepa (98.0), Apartado (93.0), Carepa-Aeropuerto (68.2), Concepción (57.0), Peñol (53.1), Barbosa (48.0), Medellín (43.5), Pueblorrico (42.0), Sansón (42.0), Rionegro-Aeropuerto (41.7), El Carmen De Viboral (37.0.), Bello (36.0), Medellín-Aeropuerto (35.3), Betulia (35.0), Caramanta (35.0), Alejandría (33.8), La Unión (33.2), Girardota (32.0), San Juan De Urabá (31.0), Bello (30.0) y Valdivia (30.0). |
| BOLIVAR | María La Baja (96.5), Morales (33.9) y San Pablo (30.6). |
| CALDAS | Manzanares (71.2) y Pensilvania (40.0). |
| CASANARE | Chámeza (63.5), Trinidad (52.6), Aguazul (42.2) y Yopal (33.5). |
| CAUCA | Timbiquí (90.0), Argelia (53.0), López (42.0) y Puerto Tejada (40.2). |
| CESAR | Agustín Codazzi (70.0), Astrea (65.0), Valledupar (50.0) y Valledupar (31.0). |
| CUNDINAMARCA | Bogotá-vía La Calera Q. Chico (41.4), Utica (41.1), Anolaima (30.5), Paratebueno (30.0) y Mosquera (30.0). |
| HUILA | San Agustín (50.0), Yaguará (34.0) y Santa María (33.3). |
| LA GUAJIRA | Maicao (43.0). |
| MAGDALENA | El Reten (77.2). |
| META | Barranca de Upiá (32.0). |
| NARIÑO | Ricaurte (58.1) y Barbacoas (48.0). |
| NORTE DE SANTANDER | Chinácota (80.9), Sardinata (55.0), Cucutilla (44.0) y Salazar (38.2). |
| PUTUMAYO | Puerto Leguizamó (58.0). |
| SANTANDER | Puerto Parra (114.5) , Sabana De Torres (75.0), Charalá (53.5), Suaita (40.4), Suaita (40.0), Sabana De Torres (38.8), Cimitarra (36.2) y Barrancabermeja-Aeropuerto (34.0). |
| TOLIMA | Alpujarra (73.0), Ibagué-Aeropuerto (67.5), Murillo (42.0) y Planadas (31.0). |
| VAUPES | Mitú (49.0) |

TEMPERATURAS MÁXIMAS

A continuación se relacionan los municipios donde en las últimas 24 horas se registraron temperaturas iguales o superiores a **35.0° C**:

| DEPARTAMENTO | MUNICIPIOS |
|---------------|----------------------|
| CESAR | Valledupar (36.4°C), |
| TOLIMA | Espinal (38.0°C), |

OTROS PRODUCTOS

Para mayor información se sugiere consultar:

- [MAPA DIARIO E TEMPERATURA MÁXIMA](#)
- [MAPA DIARIO DE TEMPERATURA MÍNIMA](#)
- [INFORMACIÓN DIARIA DE PRECIPITACIÓN Y TEMPERATURA DE LOS PRINCIPALES AEROPUERTOS DEL PAÍS](#)
- [MOSAICO MAPAS DE PRECIPITACIÓN DIARIA EN MILÍMETROS](#)

MAPA DE PRECIPITACIÓN DIARIA

Desde las 7:00 a.m. del lunes 04 de noviembre hasta las 7:00 a.m. del martes 05 de noviembre de 2013.

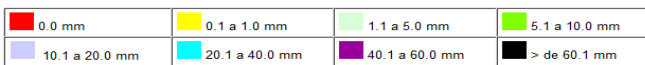
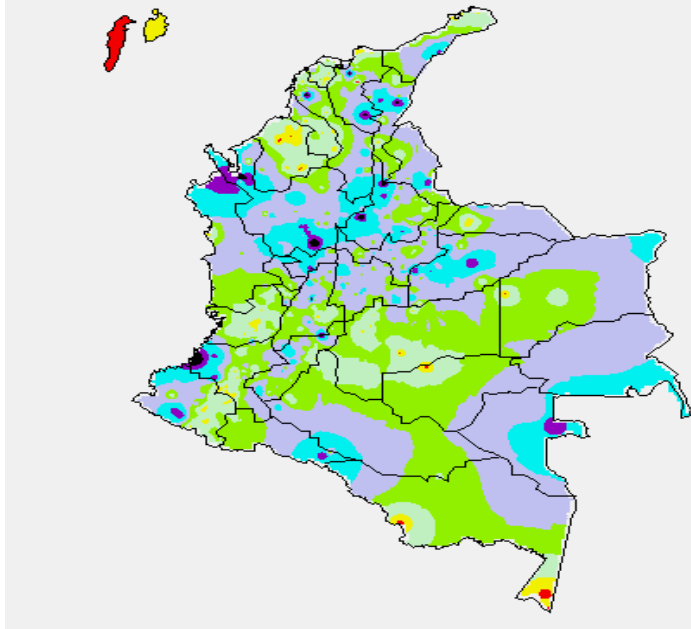

MAPA DE PRECIPITACIÓN ACUMULADA DE LOS ÚLTIMOS 3 DÍAS

Desde las 7:00 a.m. del sábado 02 de noviembre hasta las 7:00 a.m. del martes 05 de noviembre de 2013

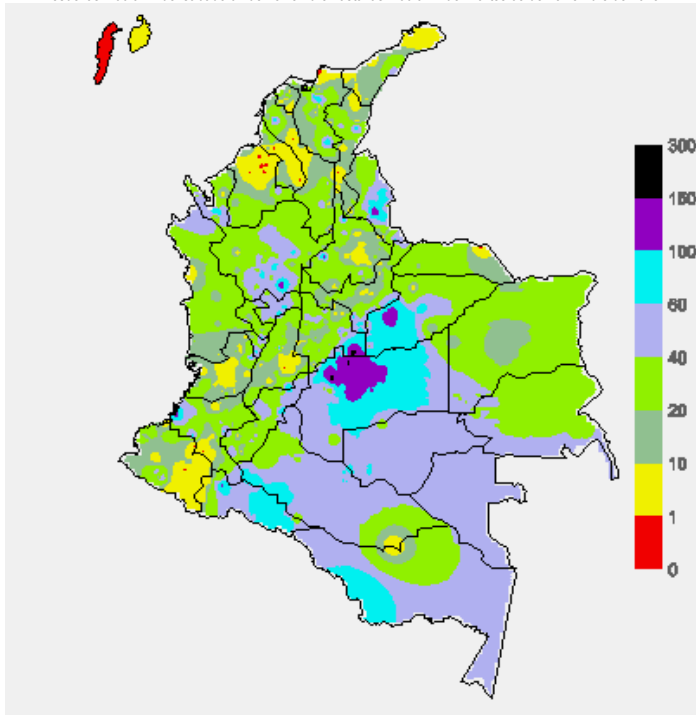

ESTADO DE LOS EMBALSES

A continuación se relacionan los volúmenes útiles diarios (expresados en porcentaje) de reservas de algunos embalses de acuerdo con información consultada en XM.

| ZONA | EMBALSE | VOLUMEN ÚTIL DIARIO (%) | | |
|-----------------|-----------------|-------------------------|--------|-------|
| ANTIOQUIA | MIEL I | 59.60 | | |
| | MIRAFLORES | 72.92 | | |
| | PEÑOL | 56.30 | | |
| | PLAYAS | 72.72 | | |
| | PORCE II | 27.45 | | |
| | PORCE III | 35.45 | | |
| | PUNCHINÁ | 53.65 | | |
| | RIOGRANDE2 | 59.20 | | |
| | SAN LORENZO | 83.65 | | |
| | TRONERAS | 31.42 | | |
| CARIBE | URRÁ I | 74.03 | | |
| CENTRO | AGREGADO BOGOTÁ | 62.89 | NEUSA | 61.77 |
| | | | SISGA | 63.67 |
| | | | TOMINÉ | 62.99 |
| | BETANIA | 56.62 | | |
| | MUÑA | 75.88 | | |
| PRADO | 16.91 | | | |
| ORIENTE | CHUZA | 61.06 | | |
| | ESMERALDA | 87.34 | | |
| | GUAVIO | 76.18 | | |
| VALLE DEL CAUCA | ALTO ANCHICAYÁ | 23.94 | | |
| | CALIMA 1 | 58.07 | | |
| | SALVAJINA | 20.61 | | |

PRONÓSTICO METEOROLÓGICO (martes 05 y miércoles 06 de noviembre)

| REGIÓN | PRONÓSTICO |
|--|--|
| SABANA DE BOGOTÁ | <p>MARTES: En la mañana predominará las condiciones cubiertas con tiempo seco hasta el mediodía; se prevén para la tarde lluvias entre moderadas y fuertes en amplios sectores de la ciudad y de la sabana, las más intensas son previstas en sectores del norte de la ciudad y centro y sur de la sabana. No se descarta la presencia de actividad eléctrica en los momentos de lluvia intensa.</p> <p>MIÉRCOLES: Cielo parcialmente nublado con tiempo seco en la mañana y lloviznas o lluvias ligeras en horas de la tarde. Predominio de tiempo seco en la noche.</p> |
| ANDINA | <p>MARTES: A lo largo de la jornada se presentaran condiciones nubosas con precipitaciones. En horas de la mañana lluvias entre ligeras a moderadas en sectores de Antioquia, los Santanderes y sectores del Eje Cafetero, en algunos casos con la presencia de actividad eléctrica. Hacia las horas de la tarde y la noche fortalecimiento de la nubosidad sobre toda la región con lluvias ligeras en áreas de Tolima, Huila, Valle de Cauca, Cauca y Nariño; mientras que en el Eje Cafetero, Antioquia, los Santanderes y el Altiplano Cundiboyacense, se prevén lluvias de carácter entre moderado y fuerte sin descartar la presencia de actividad eléctrica en los momentos de lluvia intensa.</p> <p>MIÉRCOLES: En la región se pronostica cielo entre parcialmente nublado y nublado con lluvias ligeras en Cundinamarca, Norte de Santander, Tolima, Huila, eje cafetero, Valle del Cauca, Cauca, Nariño, Antioquia y Santander, principalmente en la tarde y noche.</p> |
| CARIBE | <p>MARTES: En la mañana se estima cielo entre parcial y mayormente cubierto con lluvias en Sucre, sur de Bolívar y de Cesar. En la tarde se presentarán lluvias moderadas en sectores de Sucre, Magdalena, Bolívar, Atlántico, norte de Cesar y La Guajira. En la noche las lluvias se concentrarán en la Guajira, Sucre, norte de Bolívar.</p> <p>MIÉRCOLES: En la mañana se prevén lloviznas al Sur de Magdalena, se estima un aumento en la nubosidad en horas de la tarde y se presenten lluvias en moderadas en sectores de Atlántico sur de los departamentos de Magdalena, Bolívar, Sucre y Cesar, de menor intensidad en Córdoba, en algunos casos acompañadas de actividad eléctrica.</p> |
| ARCHIPIÉLAGO DE SAN ANDRÉS, PROVIDENCIA Y SANTA CATALINA | <p>MARTES: Cielo parcialmente nublado con predominio de tiempo seco; no se descartan algunas lloviznas esporádicas en horas de la tarde o noche particularmente en la isla de San Andrés.</p> <p>MIÉRCOLES: Cielo entre despejado y parcialmente cubierto con tiempo seco. En la noche no se descartan lloviznas ocasionales.</p> |
| MAR CARIBE | <p>MARTES: Durante la mañana predominio de tiempo seco, salvo en zonas aledañas al litoral de Bolívar, Sucre, Córdoba y Urabá donde se pueden presentar lluvias ligeras. En la tarde incremento de la nubosidad y precipitaciones entre ligeras a moderadas sobre las zonas costeras nacionales del Centro y Occidente. En la noche tanto la nubosidad como las lluvias tenderán a disminuir.</p> <p>MIÉRCOLES: En sectores aledaños al litoral de Sucre y Córdoba cielo parcialmente cubierto con precipitaciones acompañadas en algunos casos de tormentas eléctricas.</p> |

| REGIÓN | PRONÓSTICO |
|------------------|---|
| PACÍFICA | <p>MARTES: A lo largo de la región son estimadas condiciones nubosas con lluvias moderadas, en especial en el centro y norte de la región en la mañana se presentarán lluvias en Chocó y litoral de Valle del Cauca y Cauca. Para la tarde y durante la noche lluvias entre moderadas y fuertes sobre la región en algunos casos con actividad eléctrica las más lluvias más intensas en zonas de Chocó y litoral de Cauca y Nariño.</p> <p>MIÉRCOLES: Se estima cielo mayormente cubierto con lluvias en las primeras horas del día y en la noche a lo largo de la región, estas serán de carácter moderado.</p> |
| INSULAR PACÍFICO | <p>MARTES: En Gorgona persistirán las condiciones nubosas con precipitaciones moderadas en horas de la tarde y noche; en Malpelo se espera tiempo seco con nubosidad variable</p> <p>MIÉRCOLES: En Gorgona y Malpelo se pronostican lluvias entre ligeras a moderadas a lo largo de la jornada.</p> |
| OCÉANO PACÍFICO | <p>MARTES: En amplios sectores del centro y Norte del Pacífico nacional se esperan precipitaciones entre moderadas a fuertes, acompañadas en algunos casos de actividad eléctrica. En el resto del área se estiman lluvias ligeras.</p> <p>MIÉRCOLES: Cielo entre parcialmente nublado y nublado con lluvias ligeras en amplios sectores, particularmente en zonas aledañas al litoral durante la mañana; se presentarán en la tarde lluvias de carácter moderado. Probabilidad de tormentas eléctricas dispersas.</p> |
| ORINOQUIA | <p>MARTES: En la mañana predominará cielo cubierto y lluvias entre ligeras y moderadas en amplios sectores del oriente de la región. En la tarde cielo entre parcialmente cubierto y cubierto con lluvias entre moderadas a fuertes en amplios sectores de la región, las más intensas en el Oriente de Vichada y en amplias zonas de Arauca, de menor intensidad en Casanare y Meta, incluyendo el piedemonte donde se esperan lluvias ligeras en diferentes horas de la tarde y de la noche.</p> <p>MIÉRCOLES: Cielo mayormente nublado durante la jornada con precipitaciones entre ligeras a moderadas a diferentes horas en sectores del piedemonte llanero. En áreas de Vichada se prevén lluvias principalmente hacia el oriente del departamento.</p> |
| AMAZONIA | <p>MARTES: Cielo entre parcialmente nublado y nublado con tiempo seco en la mañana y lluvias entre moderadas a fuertes en horas de la tarde en amplios sectores de Vaupés, Guainía, y Norte de Amazonas; de menor intensidad se presentarán en Caquetá, Putumayo y el Piedemonte. No se descarta actividad eléctrica en momentos de lluvia intensa.</p> <p>MIÉRCOLES: La jornada se caracterizará por presentar cielo mayormente cubierto con precipitaciones de variada intensidad, las más intensas se esperan en el piedemonte Amazónico, Vaupés, Guaviare, Amazonas y Guainía.</p> |

ALERTAS VIGENTES

Para mayor información sobre el pronóstico del estado del tiempo, informes técnicos diarios, comunicados especiales e informes de otras áreas temáticas, tales como Hidrología, Deslizamientos de Tierra e Incendios, se sugiere consultar la siguiente dirección electrónica: <http://institucional.ideam.gov.co/isp/index.jsf>

REGIÓN CARIBE

ALERTA NARANJA: DESLIZAMIENTOS DE TIERRA.

Se pronostica amenaza moderada por deslizamientos de tierra en áreas inestables en los departamentos:

| DEPARTAMENTO | MUNICIPIOS |
|--------------|-------------------------------|
| BOLIVAR | María La Baja, San Estanislao |

REGIÓN ANDINA

ALERTA NARANJA: DESLIZAMIENTOS DE TIERRA.

Se pronostica amenaza moderada por deslizamientos de tierra en áreas inestables en los departamentos:

| DEPARTAMENTO | MUNICIPIOS |
|--------------------|---|
| ANTIOQUIA | Cocorna, San Francisco, Granada, Carmen de Viboral y San Luis |
| CALDAS | Samaná, Neira, Manzanera, Pensilvania, La Victoria |
| CAUCA | Puracé y El Tambo |
| HUILA | Altamira, San Agustín y Tello |
| NORTE DE SANTANDER | Salazar de las Palmas, Lourdes, Gramalote, Bucarasica. |
| QUINDIO | Salento, Circasia y Filandia. |
| RISARALDA | Pereira y Santa Rosa de Cabal. |

REGIÓN PACÍFICA

ALERTA NARANJA: DESLIZAMIENTOS DE TIERRA.

Se pronostica amenaza moderada a alta por deslizamientos de tierra en áreas inestables en los departamentos:

| DEPARTAMENTO | MUNICIPIOS |
|-----------------|--------------------------------|
| CAUCA | López, Timbiquí y El Tambo. |
| NARIÑO | La Llanada, Samaniego. |
| VALLE DEL CAUCA | Buenaventura., Dagua y Calima. |

REGIÓN ORINOQUIA

ALERTA NARANJA: DESLIZAMIENTOS DE TIERRA.

Se pronostica amenaza moderada a alta por deslizamientos de tierra en áreas inestables en los departamentos:

| DEPARTAMENTO | MUNICIPIOS |
|--------------|---|
| BOYACA | Santa María |
| CASANARE | Chámeza y Yopal |
| CUNDINAMARCA | Medina y Paratebueno |
| META | Acacias, El Dorado, El Castillo, Restrepo y Villavicencio |

ALERTA NARANJA POR CRECIENTES LENTAS EN LA CUENCA DEL RÍO META.

Continúan los ascensos de los niveles del río Meta y de varios de sus afluentes, especialmente en la parte alta (estribaciones del piedemonte llanero), situación asociada con las lluvias de los últimos días, alcanzando valores críticos. Se recomienda a la comunidad en general y a los comités de Gestión del Riesgo local y departamental estar atentos ante probables cambios en los niveles del río a la altura de Puerto López y estar atentos ante la eventualidad de desbordamiento.

REGIÓN AMAZÓNICA

CONDICIONES NORMALES

MAR CARIBE

CONDICIONES NORMALES

OCÉANO PACÍFICO

CONDICIONES NORMALES

ALERTA ROJA PARA TOMAR ACCIÓN Advierte a los sistemas de prevención y atención de desastres sobre la amenaza que puede ocasionar un fenómeno con efectos adversos sobre la población, el cual requiere la atención inmediata por parte de la población y de los cuerpos de atención y socorro. Se emite una alerta sólo cuando la identificación de un evento extraordinario indique la probabilidad de amenaza inminente y cuando la gravedad del fenómeno implique la movilización de personas y equipos, interrumpiendo el normal desarrollo de sus actividades cotidianas.

ALERTA NARANJA PARA PREPARARSE Indica la presencia de un fenómeno. No implica amenaza inmediata y como tanto es catalogado como un mensaje para informarse y prepararse. El aviso implica vigilancia continua ya que las condiciones son propicias para el desarrollo de un fenómeno, sin que se requiera permanecer alerta.

ALERTA AMARILLA PARA INFORMARSE Es un mensaje oficial por el cual se difunde información. Por lo regular se refiere a eventos observados, reportados o registrados y puede contener algunos elementos de pronóstico a manera de orientación. Por sus características pretéritas y futuras difiere del aviso y de la alerta, y por lo general no está encaminado a alertar sino a informar.

CONDICIONES NORMALES Indica que no existe ninguna clase de alerta para la región o zona mencionada.

°C: grados Celsius; m: metros; mm: milímetros; msnm: metros sobre nivel del mar; Km/h: kilómetros sobre hora

GOES: Geostationary Operational Environmental Satellites (Satélite Geostacionario Operacional Ambiental).

GOES-13 es el designado GOES-Este, localizado en 75° W sobre el ecuador geográfico.

HLC: hora local colombiana

PNN: Parque Nacional Natural; SFF: Santuario de Fauna y Flora

Omar FRANCO TORRES, Director General
Christian EUSCATEGUI COLLAZOS, Jefe Oficina del Servicio de Pronósticos y Alertas

Profesionales en turno:

Jhon J. VALENCIA, Carlos A. PINZÓN, Henry ROMERO, Adriana P. BARBOSA, Gloria L. ARANGO, Mauricio TORRES y Daniel USECHE.

Internet: <http://www.ideam.gov.co>

Correos electrónicos: servicio@ideam.gov.co, alertasideam@ideam.gov.co

Carrera 10 N° 20 - 30 ** Piso 9, Bogotá, D.C.

Teléfono: 3527160 ext. 1334-1336.

Siganos en **Twitter: @IDEAMColombia**
Facebook: www.facebook.com/ideam.instituto
YouTube: Canal de InstitutoIDEAM / <http://www.youtube.com/user/InstitutoIDEAM>