

CONDICIONES HIDROMETEOROLÓGICAS ACTUALES

Aunque en la mayor parte del país se mantuvo el tiempo seco, se registraron lluvias importantes durante las últimas 24 horas en sectores de las regiones Pacífica, Amazónica y Andina, incluidos el Piedemonte llanero y el Magdalena medio. El pronóstico durante los próximos días nos indica que las precipitaciones tenderán a ir en aumento, especialmente en los departamentos de Antioquia, Caldas, Risaralda, Quindío, Santander, Occidente de Tolima y Boyacá, y en el Oriente de Cundinamarca.

IMÁGEN SATELITAL

Imagen GOES 13 Hora 7:45 a.m. HLC * 09 de abril de 2013.

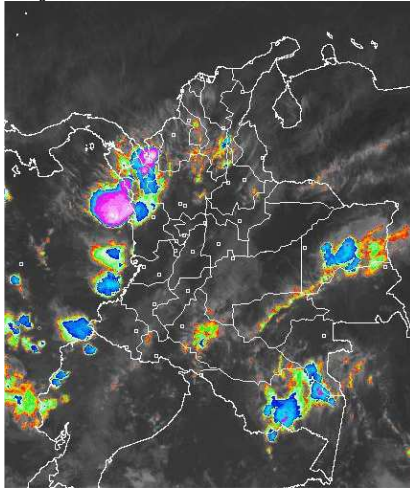

PRONÓSTICO CONDICIONES METEOROLÓGICAS ESPECIALES

ÁREA DEL VOLCÁN CERRO MACHÍN

En el día predominarán las condiciones secas, en la noche no se descartan lloviznas.

INGEOMINAS lo reporta en **NIVEL AMARILLO (III): CAMBIOS EN EL COMPORTAMIENTO DE LA ACTIVIDAD VOLCANICA.** 4.80 -75.62

ELEVACIÓN (pies)	DIRECCIÓN	VELOCIDAD	
		NUDOS	KPH
10,000	SURESTE	5	9
18,000	ESTE	5 - 10	9 - 18
24,000	NORESTE	10 - 15	18 - 28
30,000	NORESTE	5 - 10	9 - 18

ÁREA DEL VOLCÁN NEVADO DEL HUILA

En el transcurso de la jornada predominará el tiempo seco con nubosidad variada.

INGEOMINAS lo reporta en **NIVEL AMARILLO (III): CAMBIOS EN EL COMPORTAMIENTO DE LA ACTIVIDAD VOLCANICA.** 2.92 -76.05

ELEVACIÓN (pies)	DIRECCIÓN	VELOCIDAD	
		NUDOS	KPH
10,000	SURESTE	5	9
18,000	ESTE	5 - 15	9 - 28
24,000	NORESTE	10 - 20	18 - 36
30,000	NORESTE	10 - 15	18 - 28

ÁREA DEL VOLCÁN GALERAS

En la mañana predominará el tiempo seco, en la tarde y durante algunas horas de la noche son estimadas precipitaciones ligeras y dispersas.

INGEOMINAS lo reporta en **NIVEL AMARILLO (III): CAMBIOS EN EL COMPORTAMIENTO DE LA ACTIVIDAD VOLCANICA.** 1.55 -77.37

ELEVACIÓN (pies)	DIRECCIÓN	VELOCIDAD	
		NUDOS	KPH
10,000	SURESTE	5 - 10	9 - 18
18,000	ESTE	10 - 15	18 - 28
24,000	NORESTE	10 - 20	18 - 36
30,000	NORESTE	10 - 15	18 - 28

ÁREA DEL VOLCÁN NEVADO DEL RUIZ

En el área son pronosticadas lluvias ligeras por la noche, luego de un día seco con momentos soleados.

INGEOMINAS lo reporta en **NIVEL AMARILLO (III): CAMBIOS EN EL COMPORTAMIENTO DE LA ACTIVIDAD VOLCANICA.** 4.89 -75.32

ELEVACIÓN (pies)	DIRECCIÓN	VELOCIDAD	
		NUDOS	KPH
10,000	SURESTE	5	9
18,000	ESTE	5 - 10	9 - 18
24,000	NORESTE	10 - 15	18 - 28
30,000	NORESTE	5 - 10	9 - 18

LO MÁS DESTACADO

ALERTA ROJA. PARA TOMAR ACCIÓN **ALERTA NARANJA. PARA PREPARARSE** **ALERTA AMARILLA. PARA INFORMARSE**

- Las precipitaciones de mayor intensidad se concentraron en sectores de las regiones Pacífica y Andina, alcanzando el mayor volumen en el municipio de López (**Cauca**) con **126.0 mm**.
- ALERTA ROJA** por incendios de la cobertura vegetal en algunos sectores de las regiones Caribe, Andina, Orinoquía y Amazonía.
- ALERTA NARANJA** por persistencia de niveles altos en el río Amazonas con valores cercanos a la cota de inundación de los barrios más bajos del municipio de Leticia.
- El IDEAM recomienda al Sistema Nacional de Atención y Prevención de Desastres (SNPAD) y al público en general estar atentos durante la primera temporada lluviosa del año, hay que tener en cuenta la probabilidad de ocurrencia de deslizamientos de tierra, crecientes súbitas o avenidas torrenciales, en ríos y quebradas de alta pendiente, particularmente en los departamentos andinos, incluidos los piedemontes llanero y amazónico, y las inmediaciones de la Sierra Nevada de Santa Marta, a pesar del déficit de lluvias que hasta el momento se ha venido presentando.

TEMPERATURAS MÁXIMAS

A continuación se relacionan los municipios donde en las últimas 24 horas se registraron temperaturas iguales o superiores a **35.0°C**

DEPARTAMENTO	MUNICIPIOS
ANTIOQUIA	Valparaiso (36.8)
ARAUCA	Arauca (36.6)
BOLIVAR	El Carmen De Bolívar (38.0)
CASANARE	Trinidad (35.0), Orocué (35.0)
CESAR	Valledupar (38.0), Agustín Codazzi (37.6), Pailitas (35.2)
CORDOBA	Montería (36.8), Chima (36.4), Planeta Rica (35.9), Ciénaga De Oro (35.8), Sahagún (35.2)
CUNDINAMARCA	Jerusalén (36.2)
GUAINIA	Inírida (35.6)
LA GUAJIRA	Urumita (37.8), Riohacha (37.2), Maicao (35.0)
MAGDALENA	Pivijay (37.4), Santa Marta (35.3)
NORTE DE SANTANDER	Cúcuta (35.0)
SANTANDER	Capitanejo (37.0)
SUCRE	Corozal (35.2)
TOLIMA	Armero (36.0), Ambalema (35.6)
VICHADA	Puerto Carreño (39.0)

PRECIPITACIONES

A continuación se relacionan los municipios donde en las últimas 24 horas se registraron precipitaciones iguales o superiores a **30.0 mm**:

DEPARTAMENTO	MUNICIPIOS
ANTIOQUIA	Frontino (67.0)
CAQUETA	Solano (31.0)
CAUCA	López (126.0)
CESAR	Valledupar (76.0), Pueblo Bello (37.0), Astrea (33.0)
CHOCO	Condoto (35.0)
META	San Martín (90.0), San Juan De Arama (53.0), Guamal (45.0), San Juan De Arama (44.0), Cubarral (37.0), Vistahermosa (34.0), Mesetas (31.0), Cubarral (30.0)
NORTE DE SANTANDER	Toledo (37.0)
SANTANDER	Encino (54.1), Albania (49.0), Vélez (40.0), Contratación (39.0), Puerto Parra (37.0)
TOLIMA	Ortega (33.6)

MAPA DE PRECIPITACIÓN DIARIA

Desde las 7:00 a.m. del lunes 08 de abril hasta las 7:00 a.m. el martes 09 de abril de 2013.

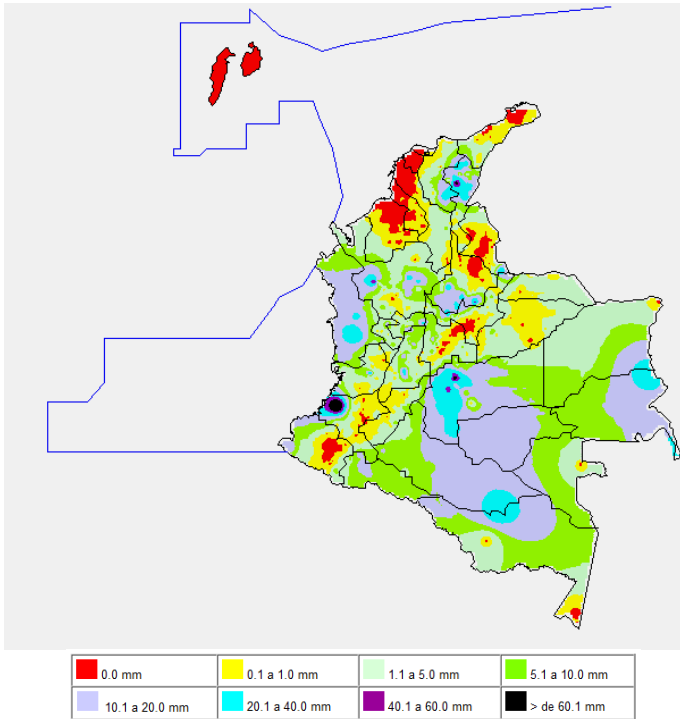

ESTADO DE LOS EMBALSES

A continuación se relacionan los volúmenes útiles diarios (expresados en porcentaje) de reservas de algunos embalses de acuerdo con información consultada en XM.

EMBALSE	DEPARTAMENTO	VOLUMEN ÚTIL DIARIO (%)
AGREGADO BOGOTÁ	Cundinamarca	66.45
ALTO ANCHICAYÁ	Valle del Cauca	16.36
BETANIA	Huila	60.28
CALIMA	Valle del Cauca	42.17
CHUZA	Cundinamarca	37.62
ESMERALDA	Boyacá	15.14
GUAVIO	Cundinamarca	21.59
MIEL I	Caldas	28.70
MIRAFLORES	Antioquia	7.47
MUÑA	Cundinamarca	56.36
PEÑOL	Antioquia	41.63
PLAYAS	Antioquia	71.18
PORCE II	Antioquia	1.12
PORCE III	Antioquia	30.72
PRADO	Tolima	18.41
PUNCHINÁ	Antioquia	41.38
RIOGRANDE 2	Antioquia	17.83
SALVAJINA	Cauca	29.89
SAN LORENZO	Antioquia	22.11
TRONERAS	Antioquia	22.88
URRÁ I	Córdoba	44.50
NEUSA	Cundinamarca	65.72
SISGA	Cundinamarca	54.56
TOMINE	Cundinamarca	68.23

PRONÓSTICO METEOROLÓGICO

REGIÓN	PRONÓSTICO
SABANA DE BOGOTÁ	MARTES: Aunque durante la mayor parte del día y de la noche prevalecerán las condiciones secas con cielo parcialmente cubierto, no se descartan lloviznas en horas de la tarde en algunos sectores del Noroccidente y Suroriente de la ciudad y de la sabana. MIÉRCOLES: En la mañana y hasta entrada la tarde se prevé tiempo seco con intervalos soleados, luego son probables lluvias ligeras en el Norte y Oriente de la Sabana y hacia los cerros orientales en la ciudad.
ANDINA	MARTES: En la mañana y durante las primeras horas de la tarde se prevé tiempo seco con cielo entre ligera y parcialmente cubierto, después se reactivarán las precipitaciones en algunas áreas del Nororiente de Cundinamarca, Antioquia, Caldas, Risaralda, Boyacá, Norte de Santander y Santander. No se descartan tormentas eléctricas dispersas. MIÉRCOLES: Nubosidad variada a lo largo del día y de la noche con lluvias, entre ligeras y moderadas después del mediodía en sectores de Cundinamarca, Eje Cafetero, Antioquia y Sur de Santander. Lloviznas dispersas temprano en la mañana y al atardecer, en la zona montañosa de Nariño, Cauca y Valle del Cauca.
CARIBE	MARTES: En gran parte de la Región se prevén condiciones secas, excepto en áreas de Bolívar, Sucre, Córdoba y Urabá donde se advierten precipitaciones de variada intensidad a diferentes horas, las más fuertes se esperan en la tarde y noche, acompañadas en algunos casos de descargas eléctricas, incluidas las estribaciones de la Sierra Nevada de Santa Marta. MIÉRCOLES: Cielo entre despejado y parcialmente nublado con predominio de tiempo seco, salvo en sectores de Cesar, Magdalena y Bolívar donde se prevén lluvias con después del mediodía. En sectores del Urabá y Córdoba se estiman precipitaciones ligeras a diferentes horas de la mañana.
ARCHIPIÉLAGO DE SAN ANDRÉS, PROVIDENCIA Y SANTA CATALINA	MARTES: A lo largo de la jornada prevalecerán las condiciones secas con cielo entre despejado y parcialmente cubierto. MIÉRCOLES: En el archipiélago se prevé tiempo seco con cielo entre despejado y parcialmente nublado.
MAR CARIBE	MARTES: En la mayor parte del Caribe colombiano se esperan condiciones secas con poca nubosidad durante la jornada, salvo en el Golfo de Urabá donde se prevén lluvias entre ligeras a moderadas. No se descartan tormentas eléctricas durante algunos momentos. MIÉRCOLES: Cielo entre despejado y parcialmente cubierto con predominio de tiempo seco.
PACÍFICA	MARTES: En la mañana persistirán las condiciones lluviosas en amplios sectores de Chocó y en el Suroccidente de Nariño. En horas de la tarde y de la noche las precipitaciones tenderán a generalizarse en la región con posibilidad inclusive de tormentas eléctricas dispersas. MIÉRCOLES: Cielo entre parcialmente cubierto y cubierto con precipitaciones de variada intensidad a diferentes horas en sectores de Chocó y Valle del Cauca. En Cauca y Nariño se pronostican lluvias entre ligeras a moderadas al final de la tarde y durante algunas horas de la noche.
INSULAR PACÍFICO	MARTES: En Malpelo predominará el tiempo seco en la mañana, en la tarde y noche son previstas lluvias. En Gorgona se espera una jornada nubosa con precipitaciones de variada intensidad. MIÉRCOLES: Cielo entre parcialmente nublado y nublado con precipitaciones de variada intensidad a diferentes horas, las lluvias de mayor consideración se esperan en Malpelo.
OCEANO PACÍFICO	MARTES: En el área se espera abundante nubosidad con precipitaciones de variada intensidad en amplios sectores, las de mayor consideración se pronostican en el centro y Norte, frente de la costa chocoana. MIÉRCOLES: En gran parte del Pacífico nacional se pronostican condiciones secas, salvo en el centro y Norte donde son previstas lluvias entre ligeras a moderadas a diferentes horas, inclusive no se descartan tormentas eléctricas.
ORINOQUIA	MARTES: En la mañana cielo parcialmente nublado con predominio de condiciones secas, salvo en sectores de Vichada donde se esperan precipitaciones entre ligeras a moderadas. Después del mediodía y durante algunas horas de la noche son pronosticadas lluvias en áreas de Vichada y Meta. Probabilidad de actividad eléctrica dispersa. MIÉRCOLES: En la mañana son previstas lluvias en el Suroriente de Vichada y en sectores del Meta. En la tarde y noche se estiman precipitaciones en varios sectores de los departamentos antes mencionados y en zonas del Piedemonte llanero, a la altura de Casanare.
AMAZONIA	MARTES: En la mañana se estiman precipitaciones de variada intensidad en sectores de Guaviare, Amazonas y Vaupés. En horas de la tarde y de la noche las lluvias tenderán a generalizarse en la región, con posibilidad inclusive de actividad eléctrica en varias zonas de los departamentos arriba mencionados y se reactivarán en áreas de Guainía, Caquetá y Putumayo. MIÉRCOLES: Cielo entre parcialmente nublado y nublado con lluvias en amplios sectores de Guainía, Amazonas, Guaviare y Vaupés, las precipitaciones de mayor consideración se pronostican en horas de la tarde y de la noche.

ALERTAS VIGENTES

Para mayor información sobre el Pronóstico del Estado del Tiempo, Informes Técnicos Diarios y Comunicados Especiales, e informes de otras áreas temáticas, tales como Hidrología, Deslizamientos de Tierra e Incendios, se sugiere consultar la siguiente dirección electrónica: <http://institucional.ideam.gov.co/jsp/index.jsf>

REGIÓN CARIBE

ALERTA ROJA: INCENDIOS DE LA COBERTURA VEGETAL

Amenaza **muy alta** de ocurrencia de incendios de la cobertura vegetal en zonas de bosques, cultivos y pastos, localizados en los siguientes municipios y sectores aledaños:

DEPARTAMENTO	MUNICIPIOS
BOLÍVAR	Arjona, Córdoba, Magangué, María La Baja, Mompós.
CÓRDOBA	Buenavista, Cereté, Chima, Chinú, Ciénaga De Oro, Cotorra, Loricá, Los Córdoba, Momil, Montería, Moñitos, Planeta Rica, Pueblo Nuevo, Pueblo Escondido, Purísima, Sahagún, San Andrés De Sotavento, San Antero, San Bernardo Del Viento, San Carlos, San Pelayo, Tierralta, Valencia.
LA GUAJIRA	Albania, Dibulla, El Molino, Hato Nuevo, Maicao, Manaure, Riohacha, San Juan Del Cesar, Uribia, Villanueva.
MAGDALENA	Plato, San Sebastián De Buenavista, San Zenón, Santa Marta.
SUCRE	Buenavista, Chalán, Colosó, Corozal, Coveñas, La Unión, Los Palmitos, Morroa, Ovejas, Palmito, Sampués, San Juan De Betulia (Betulia), Sincé, Sincelejo, Tolu, Toluviéjo.

Especial atención ameritan los Parque Nacional Natural Macuira.

REGIÓN ANDINA

ALERTA ROJA: INCENDIOS DE LA COBERTURA VEGETAL

Amenaza **muy alta** de ocurrencia de incendios de la cobertura vegetal en zonas de bosques, cultivos y pastos, localizados en los siguientes municipios y sectores aledaños:

DEPARTAMENTO	MUNICIPIOS
ANTIOQUIA	Apartadó, Bello.
BOYACA	Almeida; Aquitania, Campohermoso, Chinavita, Chita, Chivatá, Ciénega, Cómbita, Cucaita, Cúltiva, Duitama, El Cocuy, Firavitoba, Garagoa, Guateque, Guayatá, Guicán, Iza, Jenesano, La Capilla, Labranzagrande, Macanal, Miraflores, Mongua, Motavita, Oicatá, Pachavita, Páez, Paipa, Pajarito, Panqueba, Pesca, Ramiriquí, Rondón, Sáchica, Samacá, San Luis De Gaceno, Siachoque, Sogamoso, Somondoco, Sora, Soracá, Sotaquirá, Sutatenza, Tenza, Tibaná, Tibasosa, Toca, Tota, Tunja, Turmequé, Tuta, Úmbita, Ventaquemada, Viracachá, Zetaquirá.
CALDAS	Manizales, Villamaría.
CAUCA	Bolívar, El Tambo, Mercaderes, Patía (El Bordo), Totoró.
CUNDINAMARCA	Bogotá D.C., Bojacá, Cachipay, Cáqueza, Chipaque, Choachi, Chocontá, Cucunubá, El Rosal, Facatativá, Fómeneque, Fosca, Funza, Gachancipá, Gachetá, Guachetá, Guasca, Guatavita, Junín, La Calera, Lenguaque, Machetá, Madrid, Manta, Mosquera, Nemocón, Sesquilé, Sibabé, Soacha, Sopó, Subachoque, Suesca, Sutatausa, Tausa, Tenjo, Tibiritá, Ubaque, Une, Villapinzón.
HUILA	Agrado, Alpe, Baraya, Colombia, Garzón, La Plata, Neiva, Paicol, Palermo, Tello, Tesalia, Villavieja.
NARIÑO	Albán (San José), Arboleda, Belén, Buesaco, Chachagüí, Colón, (Génova), Consacá, El Peñol, El Tablón, El Tambo, Iles, Imués, La Cruz, La Florida, La Llanada, La Unión, Linares, Los Andes (Sotomayor), Nariño, Ospina, Pasto, Pupiales, Samaniego, San Bernardo, San Lorenzo, San Pedro de Cartago, Santa Cruz (Guachavés), Taminango, Tangua, Túquerres, Yacuanquer.
NORTE DE SANTANDER	Bochalema, Chinácota, Chitagá, Cúcuta, Cucutilla, El Zulia, Gramalote, Labateca, Los Patios, Lourdes, Mutiscua, Pamplona, Pamplonita, Ragonvalia, San Cayetano, Santiago, Silos, Toledo, Villa Del Rosario.
QUINDIO	Armenia, La Tebaida, Salento.
SANTANDER	Aratoca, Betulia, California, Cepitá, Cerrito, Concepción, Curití, Enciso, Floridablanca, Galán, Guaca, Jordán, Lebrija, Los Santos, Málaga, Molagavita, Piedecuesta, San Andrés, Sn Gil, San José De Miranda, San Vicente De Chucurí, Santa Bárbara, Suratá, Tona, Vetas, Villanueva, Zapatoca.
TOLIMA	Murillo.
VALLE DEL CAUCA	Buga, El Cerrito, Ginebra, Tuluá, Zorzal.

Especial atención ameritan el Parque Nacional Natural El Cocuy, Parque Nacional Natural las Hermosas, Parque Nacional Natural Sumapáz, Parque Nacional Natural Pisba, Parque Nacional Natural Nevado del Huila, Santuario de Fauna y Flora de Iguaque.

ALERTA NARANJA: DESLIZAMIENTOS DE TIERRA.

Amenaza moderada por deslizamientos de tierra en áreas inestables en jurisdicción de los municipios de:

DEPARTAMENTO	MUNICIPIOS
CAUCA	El Tambo, López y Timbiquí.

REGIÓN ORINOQUIA

ALERTA ROJA: INCENDIOS DE LA COBERTURA VEGETAL

Amenaza **muy alta** de ocurrencia de incendios de la cobertura vegetal en zonas de bosques, cultivos y pastos, localizados en los siguientes municipios y sectores aledaños:

DEPARTAMENTO	MUNICIPIOS
ARAUCA	Arauca, Arauquita, Cravo Norte, Fortul, Puerto Rondón, Tame.
CASANARE	Aguazul, Chámeza, Hato Corozal, La Salina, Maní, Monterrey, Nunchía, Orocué, Paz De Ariporo, Pore, Recetor, Sabanalarga, Sácama, San Luis De Palenque, Támara, Tauramena, Trinidad, Villanueva, Yopal.
META	Barranca De Upía, Puerto Gaitán, Puerto López, Villavicencio.

Especial atención amerita el Parque Nacional Natural Cordillera de los Picachos.

REGIÓN PÁCIFICA

CONDICIONES NORMALES

REGIÓN AMAZÓNICA

ALERTA NARANJA POR NIVELES ALTOS EN EL RIO AMAZONAS

Aunque el nivel del río Amazonas se ha estabilizado durante los últimos 10 días a la altura de la población de Leticia, se mantiene este nivel de alerta dado que los valores se encuentran altos y muy cercanos a cotas de afectación de sectores de Puerto Nariño, Nazareth y Leticia en el departamento del Amazonas.

El IDEAM recomienda tanto a la población como a las autoridades y organismos de socorro locales mantener seguimiento continuo del comportamiento del nivel y tomar las medidas preventivas pertinentes dado que se espera que durante los próximos días el río retome nuevamente el ascenso lento dado que actualmente se están presentando lluvias en la alta de la cuenca en territorio peruano.

Se destaca especialmente el municipio de Puerto Nariño (circundado por los ríos Amazonas y Loretoyacu), cuyos niveles altos generan alta potencialidad de riesgos combinados por inundaciones y deslizamientos de tierras en zonas urbanas y rurales. Adicionalmente se pueden ver afectados otros sectores como San Juan de Atacuari, Siete de Agosto, Tres Esquinas, Naranjales, Pozo Redondo, Patrullero, Doce de Octubre, Villa Andrea, Santa Teresita, Nuevo Paraiso, San Francisco, Santa Clara de Tarapoto y Ticoya.

MAR CARIBE

ALERTA NARANJA OLEAJE Y VIENTO

Se presentarán vientos con velocidades entre 20 y 30 nudos (37 – 56 km/h) con posibilidad de rachas mayores, en sectores del Centro y Oriente del Caribe colombiano; lo cual generará altura del oleaje entre 2.0 m y 4.0 m. Se recomienda a pescadores y usuarios de pequeñas embarcaciones consultar con las Capitanías de Puerto antes de zarpar, además se recomienda extremar las medidas de seguridad para el flujo de bañistas en las playas.

OCEANO PACÍFICO

ALERTA AMARILLA PLEAMAR

Hasta el próximo 13 de Abril se espera una de las pleamares más representativas del mes en el litoral del Pacífico colombiano. Se recomienda a habitantes costeros estar atentos a la evolución del fenómeno.

ALERTA AMARILLA TIEMPO LLUVIOSO

En amplios sectores del Pacífico colombiano se esperan lluvias durante la jornada, acompañadas en algunos casos de tormentas eléctricas y rachas de viento, se recomienda a pescadores y usuarios de pequeñas embarcaciones consultar con las Capitanías de Puerto antes de zarpar.

ALERTA ROJA. PARA TOMAR ACCIÓN Advierte a los sistemas de prevención y atención de desastres sobre la amenaza que puede ocasionar un fenómeno con efectos adversos sobre la población, el cual requiere la atención inmediata por parte de la población y de los cuerpos de atención y socorro. Se emite una alerta sólo cuando la identificación de un evento extraordinario indique la probabilidad de amenaza inminente y cuando la gravedad del fenómeno implique la movilización de personas y equipos, interrumpiendo el normal desarrollo de sus actividades cotidianas.

ALERTA NARANJA. PARA PREPARARSE Indica la presencia de un fenómeno. No implica amenaza inmediata y como tanto es catalogado como un mensaje para informarse y prepararse. El aviso implica vigilancia continua ya que las condiciones son propicias para el desarrollo de un fenómeno, sin que se requiera permanecer alerta.

ALERTA AMARILLA. PARA INFORMARSE Es un mensaje oficial por el cual se difunde información. Por lo regular se refiere a eventos observados, reportados o registrados y puede contener algunos elementos de pronóstico a manera de orientación. Por sus características pretéritas y futuras difiere del aviso y de la alerta, y por lo general no está encaminado a alertar sino a informar.

CONDICIONES NORMALES La información que se suministra se encuentra dentro de los rangos normales.

°C: grados Celsius

m: metros

mm: milímetros

msnm: metros sobre nivel del mar

KPH: kilómetros por hora

GOES: Geostationary Operational Environmental Satellites (Satélite Geoestacionario Operacional Ambiental).

GOES-13 es el designado GOES-Este, localizado en 75° W sobre el ecuador

Omar Franco Torres, Director General
Christian Euscategui, Jefe Oficina del Servicio de Pronósticos y Alertas
Juan Francisco Alameda, Coordinador de Alertas Ambientales

Profesionales en turno:

Daniel USECHE, Carlos PINZON, Claudia CONTRERAS, Vicente PEÑA, Mario MORENO, Araminta VEGA.

Internet: <http://www.ideam.gov.co>

Correos electrónicos: servicio@ideam.gov.co, alertasideam@ideam.gov.co
Carrera 10 N° 20 - 30 ** Piso 9. Bogotá. D.C.