

CONDICIONES HIDROMETEOROLÓGICAS ACTUALES

En el territorio nacional persisten las condiciones secas con poca nubosidad por lo que se mantendrá la **ALERTA ROJA** por incendios de la cobertura vegetal en varios sectores de las regiones Andina, Caribe y Orinoquía. Prevalece la **ALERTA ROJA** por descensos significativos de las temperaturas mínimas en los altiplanos cundiboyacense y nariñense, lo cual podría ocasionar heladas.

IMAGEN SATELITAL

Imagen cortesía de GOES - 13 * 06 de enero de 2013 * Hora 9:00 a. m. HLC

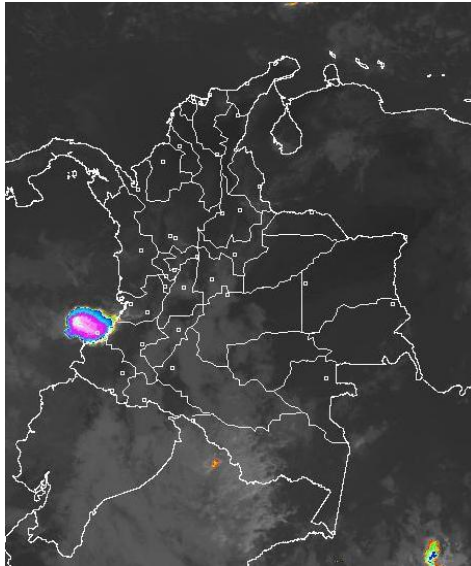

PRONÓSTICO CONDICIONES METEOROLÓGICAS ESPECIALES

ÁREA DEL VOLCÁN CERRO MACHÍN

Cielo entre despejado y parcialmente nublado con predominio de condiciones secas.

INGEOMINAS lo reporta en **NIVEL AMARILLO (III): CAMBIOS EN EL COMPORTAMIENTO DE LA ACTIVIDAD VOLCANICA.** 4.80 -75.62

ELEVACIÓN (pies)	DIRECCIÓN	VELOCIDAD	
		NUDOS	KPH
10,000	SURESTE	5	9
18,000	SURESTE	5 - 10	9 - 18
24,000	SUROESTE	10 - 15	18 - 28
30,000	SUROESTE	20	37

ÁREA DEL VOLCÁN NEVADO DEL HUILA

En el área prevalecerá el tiempo seco con cielo entre despejado y parcialmente cubierto.

INGEOMINAS lo reporta en **NIVEL AMARILLO (III): CAMBIOS EN EL COMPORTAMIENTO DE LA ACTIVIDAD VOLCANICA.** 2.92 -76.05

ELEVACIÓN (pies)	DIRECCIÓN	VELOCIDAD	
		NUDOS	KPH
10,000	SURESTE	5	9
18,000	ESTE	5 - 15	9 - 28
24,000	SUROESTE	5 - 10	9 - 18
30,000	SUROESTE	15 - 30	28 - 56

ÁREA DEL VOLCÁN GALERAS

Se pronostican condiciones secas con cielo entre despejado y parcialmente nublado.

INGEOMINAS lo reporta en **NIVEL AMARILLO (III): CAMBIOS EN EL COMPORTAMIENTO DE LA ACTIVIDAD VOLCANICA.** 1.55 -77.37

ELEVACIÓN (pies)	DIRECCIÓN	VELOCIDAD	
		NUDOS	KPH
10,000	SURESTE	5 - 10	9 - 18
18,000	SURESTE	5 - 15	9 - 28
24,000	SUROESTE	10 - 15	18 - 28
30,000	SUROESTE	20 - 30	36 - 56

ÁREA DEL VOLCÁN NEVADO DEL RUIZ

Cielo entre despejado y parcialmente cubierto con predominio de tiempo seco.

INGEOMINAS lo reporta en **NIVEL AMARILLO (III): CAMBIOS EN EL COMPORTAMIENTO DE LA ACTIVIDAD VOLCANICA.** 4.89 -75.32

ELEVACIÓN (pies)	DIRECCIÓN	VELOCIDAD	
		NUDOS	KPH
10,000	SURESTE	5 - 10	9 - 18
18,000	SURESTE	5	9
24,000	SUROESTE	10 - 15	18 - 28
30,000	SUROESTE	15 - 30	28 - 56

LO MÁS DESTACADO

ALERTA ROJA. PARA TOMAR ACCIÓN **ALERTA NARANJA. PARA PREPARARSE** **ALERTA AMARILLA. PARA INFORMARSE**

- Debido a la alta probabilidad de incendios de la cobertura vegetal en zonas de bosques, cultivos y pastos, el IDEAM emite el **Comunicado Especial N° 001** en el cual se describen por regiones ésto situación. Para mayor información se sugiere consultar: <http://bart.ideam.gov.co/alertas/ceavigente.pdf>
- En el país continúan las condiciones secas, lluvias muy ligeras y dispersas se reportaron en la Amazonia, alcanzando el mayor volumen en el municipio de **El Encanto (Amazonas)**, con **33.0 mm**.
- ALERTA ROJA** en los altiplanos cundiboyacense y nariñense ya que se advierte durante los próximos días, descensos significativos de la temperatura del aire en horas de las madrugadas y de las mañanas, debido a la escasa nubosidad que se espera en el territorio nacional. No se descarta la probabilidad de ocurrencia de heladas.
- Para esta época del año los vientos alisios tienden a incrementar su velocidad en el Norte del país, afectando sectores de las regiones Caribe y norte de la Andina, por tal razón se recomienda a los habitantes de estas zonas estar atentos y tomar las medidas preventivas.
- ALERTA ROJA** continúa la amenaza muy alta por incendios de la cobertura vegetal las regiones Caribe, Andina y Orinoquía.

ALTOS VALORES DE RADIACIÓN ULTRAVIOLETA ENTRE LOS MESES DE ENERO Y MARZO DEL 2013

En consecuencia a la disminución de la nubosidad, principalmente en horas de la mañana y primeras horas de la tarde y los bajos valores de ozono en el país en esta época, se recomienda evitar la exposición directa al sol entre las 9 a. m. y las 4 p. m., usar ropa protectora (camisa de manga larga, sombreros de ala ancha, lentes protectores), usar bloqueadores solares para la piel con un factor de protección 30 o mayor y por último deben cuidarse más los rubios o pelirrojos y los niños. Cabe recordar que los rayos ultravioleta pueden producir eritemas (quemaduras de la piel por una prolongada exposición al Sol), acelera el envejecimiento de la piel, producir cáncer de piel, daños oculares y afectar el sistema inmunológico. Los altos valores de radiación se pueden presentar en todo el territorio nacional, pero son más evidentes en las zonas montañosas del Sur de Antioquia, los Santanderes, Tolima, Eje Cafetero, Boyacá, Cundinamarca, Huila, Cauca y Nariño.

TEMPERATURAS MÁXIMAS

A continuación se relacionan los municipios donde en las últimas 24 horas se registraron temperaturas iguales o superiores a **35.0° C**

DEPARTAMENTO	MUNICIPIOS
ANTIOQUIA	Fredonia (36.2).
ATLANTICO	Repelón (36.3).
BOLIVAR	Carmen de Bolívar (39.0), María La Baja (37.4) y Zambrano (37.8).
CESAR	Codazzi (36.8), Palitias (37) y Valledupar (37.4).
CÓRDOBA	Ciénaga de Oro (35.6), Planeta Rica (35.1) y Chima (35.6).
CUNDINAMARCA	Puerto Salgar (35.2).
HUILA	Villavieja (35).
LA GUAJIRA	Riohacha (35.2) y Urumita (35.2).
SANTANDER	Puerto Parra (35.0) y Sabana de Torres (36.4).
SUCRE	Sampués (36.0).
TOLIMA	Flandes, (35.0), Ambalema (38.4) y Guamo (35.8).
VICHADA	Puerto Carreño (35.2).

TEMPERATURAS MÍNIMAS

A continuación se relacionan los municipios donde se registraron temperaturas iguales o inferiores a **5.0° C**.

DEPARTAMENTO	MUNICIPIOS
ANTIOQUIA	Santa Rosa de osos (4.6)
BOYACÁ	Toca (-1.2), Cerinza (-2.0), Chita (2.0), Saboya (0.5), Samacá (4.0) y Tunja (4.4).
CAUCA	San Sebastián (4.8).
CUNDINAMARCA	Bogotá (2.4), Mosquera (-0.4), Sopó (0.2), Subachoque (0.4), Chocontá (1.4), Tenjo (1.6), Choachi (2.0), Sesquilé (2.4), Madrid (2.6) y Fúquene (3.0).

PRECIPITACIONES

A continuación se relacionan los municipios donde en las últimas 24 horas se registraron precipitaciones iguales o superiores a **15.0 mm**:

DEPARTAMENTO	MUNICIPIOS
AMAZONAS	El Encanto (33.0) y La Chorrera (24)
CAQUETA	Solano (16)
VAUPES	Mitú (23)

MAPA DE PRECIPITACIÓN DIARIA

Desde las 7:00 a.m. del Sábado 05 de enero de 2013 hasta las 7:00 a.m. del Domingo 06 de enero de 2013

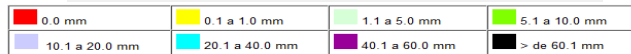
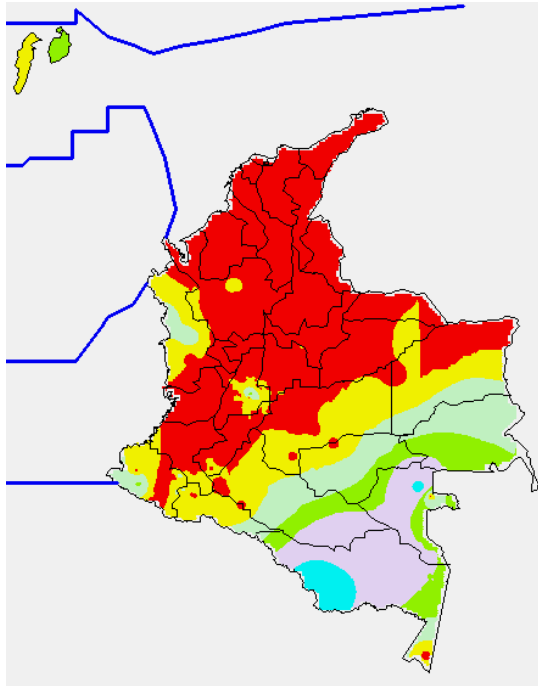

ESTADO DE LOS EMBALSES

A continuación se relacionan los volúmenes útiles diarios (expresados en porcentaje) de reservas de algunos embalses de acuerdo con información consultada en XM:

EMBALSE	DEPARTAMENTO	VOLUMEN ÚTIL DIARIO (%)
MIRAFLORES	Antioquia	67.71
PEÑOL	Antioquia	74.63
PLAYAS	Antioquia	76.99
PORCE II	Antioquia	27.98
PORCE III	Antioquia	15.11
PUNCHINÁ	Antioquia	26.78
RIOGRANDE 2	Antioquia	63.31
SAN LORENZO	Antioquia	76.66
TRONERAS	Antioquia	13.28
ESMERALDA	Boyacá	83.69
MIEL I	Caldas	78.53
SALVAJINA	Cauca	42.59
URRÁ I	Córdoba	75.97
AGREGADO BOGOTÁ	Cundinamarca	77.57
CHUZA	Cundinamarca	63.04
GUAVIO	Cundinamarca	65.68
MUÑA	Cundinamarca	66.89
NEUSA	Cundinamarca	74.87
SISGA	Cundinamarca	76.24
TOMINÉ	Cundinamarca	78.23
BETANIA	Huila	81.96
PRADO	Tolima	78.42
ALTO ANCHICAYÁ	Valle del Cauca	20.08
CALIMA	Valle del Cauca	75.46

PRONÓSTICO METEOROLÓGICO

REGIÓN	PRONÓSTICO
SABANA DE BOGOTÁ	DOMINGO: En la sabana y en la ciudad prevalecerán las condiciones secas con cielo entre despejado y parcialmente cubierto. LUNES: En la sabana y en la ciudad se pronostica tiempo seco con cielo entre despejado y parcialmente nublado.
ANDINA	DOMINGO: Para el día de hoy en la Región, prevalecerán las condiciones secas y muy soleadas, con posibilidad de elevadas temperaturas del aire especialmente a lo largo de los valles de los ríos Magdalena y Cauca. LUNES: La jornada, tanto diurna como nocturna, se caracterizará por mantener tiempo seco con cielo entre despejado y parcialmente nublado en amplios sectores de la Región. En la noche son posibles lluvias ligeras y dispersas hacia el Macizo colombiano.
CARIBE	DOMINGO: En la Región se pronostica tiempo seco con cielo entre despejado y parcialmente cubierto, inclusive con posibilidad de elevadas temperaturas del aire. LUNES: Se prevén condiciones secas con cielo entre despejado y parcialmente nublado, y altas temperaturas del aire.
ARCHIPIÉLAGO DE SAN ANDRÉS, PROVIDENCIA Y SANTA CATALINA	DOMINGO: Aunque en el archipiélago predominarán las condiciones secas, no se descartan lloviznas ocasionales. LUNES: Cielo entre ligera y parcialmente cubierto con posibilidad de precipitaciones ligeras y esporádicas.
MAR CARIBE	DOMINGO: En la mayor parte de la zona marítima colombiana predominará el tiempo seco, salvo en el área del archipiélago de San Andrés y Providencia donde no se descartan precipitaciones ligeras y esporádicas. LUNES: En gran parte del Caribe nacional se pronostican condiciones secas con escasa nubosidad, salvo en sectores del archipiélago de San Andrés y Providencia donde se advierten lloviznas ocasionales.
PACÍFICA	DOMINGO: En gran parte de la Región se estiman condiciones secas con cielo entre despejado y parcialmente cubierto, excepto en algunas zonas del litoral de Valle del Cauca y Cauca donde son previstas lloviznas durante algunas horas la tarde y de la noche. LUNES: Aunque a lo largo de la jornada se prevé tiempo seco en la Región, no se descartan precipitaciones en algunas zonas del Sur de Chocó y Valle del Cauca por la tarde y primeras horas de la noche.
INSULAR PACÍFICA	DOMINGO: En el área prevalecerán las condiciones nubosas, con lloviznas a diferentes horas en Malpelo y precipitaciones acompañadas de tormentas eléctricas en Gorgona. LUNES: Cielo entre parcialmente nublado y nublado con lluvias de variada intensidad, particularmente en Gorgona donde se estiman las de mayor consideración.
OCÉANO PACÍFICO	DOMINGO: Cielo entre parcialmente nublado y nublado con predominio de condiciones secas, excepto en algunas áreas localizadas enfrente de la costa de Valle del Cauca y Cauca donde son previstas lluvias, en algunos casos acompañadas de actividad eléctrica. LUNES: En varios sectores del Centro del Pacífico nacional se estiman precipitaciones de variada intensidad, inclusive acompañadas de tormentas eléctricas, en el resto de la zona marítima predominará el tiempo seco con nubosidad variada.
ORINOQUIA	DOMINGO: En la Región se pronostica tiempo seco con cielo entre despejado y parcialmente cubierto, inclusive son previstas elevadas temperaturas del aire. LUNES: Cielo entre despejado y parcialmente nublado con predominio de condiciones secas y calurosas en la Región.
AMAZONIA	DOMINGO: En la mayor parte de la Región persistirá el tiempo seco con cielo parcialmente nublado, excepto en sectores del departamento de Amazonas donde son previstas lloviznas dispersas al mediodía y durante algunas horas de la tarde. LUNES: Cielo parcialmente cubierto con predominio de condiciones secas, salvo en zonas de Amazonas y Putumayo donde se esperan precipitaciones ligeras y dispersas.

ALERTAS VIGENTES

Para mayor información sobre el Pronóstico del Estado del Tiempo, Informes Técnicos Diarios y Comunicados Especiales, e informes de otras áreas temáticas, tales como Hidrología, Deslizamientos de Tierra e Incendios, se sugiere consultar la siguiente dirección electrónica: <http://institucional.ideam.gov.co/jsp/index.jsf>

REGIÓN CARIBE

ALERTA ROJA INCENDIOS DE LA COBERTURA VEGETAL

Amenaza **muy alta** de ocurrencia de incendios de la cobertura vegetal en zonas de bosques, cultivos y pastos, localizados en los siguientes municipios y sectores aledaños:

DEPARTAMENTO	MUNICIPIOS
ATLÁNTICO	Luruaco y Repelón.
BOLÍVAR	Achí, Arenal, Arjona, Calamar, Cantagallo, Cartagena De Indias, Cicuco, Clemencia, Córdoba, El Carmen De Bolívar, El Guamo, Hatillo De Loba, Magangué, Mahates, Margarita, María La Baja, Mompós, Morales, Pinillos, San Estanislao, San Fernando, San Jacinto, San Jacinto Del Cauca, San Juan Nepomuceno, San Pablo, Santa Catalina, Santa Rosa, Santa Rosa Del Sur, Simití, Talaigua Nuevo, Turbaco, Turbaná, Villanueva, Zambrano.
CESAR	Agustín Codazzi, Astrea, Becerril, Bosconia, Chimichagua, Chiriguán, Curumaní, El Copey, El Paso, La Jagua De Ibirico, La Paz, Manaure Balcón Del Cesar, Pailitas, Pueblo Bello, Río De Oro, San Alberto, San Diego, San Martín, Tamalameque, Valledupar.
CÓRDOBA	Ayapel, Buenavista, Canalete, Chima, Chinú, Ciénaga De Oro, Cotorra, Loricá, Los Córdoba, Momil, Montería, Moñitos, Planeta Rica, Pueblo Nuevo, Puerto Escondido, Purísima, Sahagún, San Andrés De Sotavento, San Antero, San Bernardo Del Viento, San Carlos, San Pelayo, Tierralta.
LA GUAJIRA	Albania, Barrancas, Dibulla, Distracción, El Molino, Fonseca, Hato Nuevo, La Jagua Del Pilar, Maicao, Manaure, Ríohacha, San Juan Del Cesar, Uribe, Urumita, Villanueva.
MAGDALENA	Algarrobo, Aracataca, Ariguani (El Difícil), Chivolo, Ciénaga, El Banco, El Retén, Fundación, Guamal, Nueva Granada, Pedraza, Pijirío Del Carmen, Pivijay, Plato, Sabanas De San Angel, San Sebastián De Buenavista, San Zenón, Santa Ana, Santa Bárbara De Pinto, Santa Marta, Sitionuevo, Tenerife, Zapayán.
SUCRE	Buenavista, Caimito, Chalán, Colosó, Corozal, Coveñas, El Roble, Galeras, Guaranda, La Unión, Los Palmitos, Majagual, Morroa, Ovejas, Palmito, Sampués, San Benito Abad, San Juan De Betulia (Betulia), San Marcos, San Onofre, San Pedro, Sincé, Sincelajo, Sucre, Tolú, Toluviéjo.

ALERTA NARANJA INCENDIOS DE LA COBERTURA VEGETAL

Amenaza **alta** de ocurrencia de incendios de la cobertura vegetal en zonas de bosques, cultivos y pastos, localizados en los siguientes municipios y sectores aledaños:

DEPARTAMENTO	MUNICIPIOS
ATLANTICO	Manatí.
BOLÍVAR	El Peñón, Montecristo, Regidor.
CESAR	La Gloria y Pelaya.
CÓRDOBA	Cereté y Valencia.
MAGDALENA	Remolino.

Especial atención para el Parque Nacional Natural Sierra Nevada de Santa Marta, Via Parque Isla de Salamanca y Parque Nacional Natural Macuira.

ALERTA AMARILLA POR NIVELES BAJOS EN LA CUENCA BAJA DEL RÍO MAGDALENA.

Continúan en el rango de niveles bajos y cercanos a la cota de reducción en la cuenca baja del río Magdalena, por lo que se recomienda mantener ésta alerta debido a que por ésta circunstancia se pueden presentar restricciones en la navegación. Especial recomendación para los siguientes sitios:

Bolívar: Kilómetro 518 (San Pablo-Canaletal) y Kilómetro 298 (Pinillos).

Cesar: Kilómetro 402 en el corregimiento de Campoalegre (municipio de Tamalameque).

Por ésta situación, se recomienda a los usuarios, estar atentos a la información diaria emitida por las diferentes Capitanías de Puertos en las áreas de influencia.

REGIÓN ANDINA

ALERTA ROJA INCENDIOS DE LA COBERTURA VEGETAL

Amenaza **muy alta** de ocurrencia de incendios de la cobertura vegetal en zonas de bosques, cultivos y pastos, localizados en los siguientes municipios y sectores aledaños:

DEPARTAMENTO	MUNICIPIOS
ANRIOQUIA	Amalfi, Andes, Angostura, Anorí, Apartado, Arboletes, Betania, Betulia, Campamento, Caramanta, Carolina, Ciudad Bolívar, Concordia, Copacabana, Dabeiba, Envigado, Fredonia, Frontino, Girardota, Gómez Plata, Guadalupe, Hispania, Ituango, Jardín, Jericó, La Estrella, La Pintada, Medellín, Necolí, Pueblorrico, Puerto Berrio, Remedios, Salgar, San Juan De Urabá, San Pedro De Urabá, Santa Bárbara, Santa Rosa De Osos, Tamesis, Tarso, Turbo, Uramita, Urao, Valparaiso, Venecia, Yarumal, Yombó, Yondó (Casabe).
BOYACÁ	Almeida, Aquitania, Belén, Berbeo, Betétiva, Boavita, Briceño, Buenavista, Caldas, Campohermoso, Cerinza, Chinavita, Chiquinquirá, Chiquiza, Chiscas, Chita, Chitaraque, Chivatá, Chivor, Ciénega, Cómbita, Coper, Covarachia, Cuitiva, Duitama, El Cocuy, El Espino, Firavitoba, Gachantivá, Gámeza, Garagoa, Guacamayas, Guateque, Guayatá, Guicán, Iza, Jenesano, Jericó, La Capilla, La Uvita, Labranzagrande, Macanal, Maripí, Miraflores, Mongua, Monguí, Muzo, Oicatá, Pachavita, Páez, Paipa, Pajarito, Panqueba, Pauna, Paya, Paz De Río, Pesca, Pisva, Quipana, Ramiriquí, Ráquira, Rondón, Saboyá, Samacá, San Eduardo, San José de Pare, San Mateo, San Miguel De Sema, San Pablo De Borbur, Santa Sofía, Santana, Sativanorte, Sativasur, Siachoque, Soatá, Socha, Socotá, Sogamoso, Somondoco, Soracá, Sotaquirá, Susacón, Sutamarchán, Sutatenza, Tasco, Tenza, Tibaná, Tinjacá, Tipacoque, Toca, Togui, Tópaga, Tota, Turmequé, Tuta, Tutazá, Umbita, Ventaquemada, Villa De Leiva, Viracachá, Zetaquirá.
CALDAS	Aguadas, Anserma, Aranzazu, Filadelfia, La Merced, Manizales, Marmato, Marulanda, Neira, Pácora, Riosucio, Salamina, Supia, Villamaría.
CAUCA	Balboa, Bolívar, Caldono, Caloto, Corinto, Guachene, Inzá, Jambaló, Mercaderes, Miranda, Morales, Padilla, Páez (Belalcázar), Patía (El Bordo), Piendamó, Puerto Tejada, Santander De Quilichao, Silvia, Toribio, Totoró, Villa Rica.
CUNDINAMARCA	Albán, Anapoima, Anolaima, Apulo, Arbeláez, Bituima, Bogotá, D.C., Bojacá, Cabrera, Cachipay, Cajicá, Cáqueza, Carmen De Carupa, Chia, Chipaque, Choachi, Chocontá, Coga, Cota, Cucunubá, El Colegio, El Rosal, Facatativá, Fómeque, Fosca, Funza, Fúquene, Fusagasugá, Gachalá, Gachancipá, Gachetá, Gama, Granada, Guachetá, Guasca, Guatavita, Guayabal De Siquima, Guayabetal, Gutiérrez, Junín, La Calera, La Mesa, La Peña, La Vega, Lenguazaque, Machetá, Madrid, Manta, Medina, Mosquera, Nemocón, Nimaíma, Nocaima, Pacho, Paime, Pandi, Pasca, Quebradanegra, Quetame, Quipile, San Bernardo, San Cayetano, San Francisco, Sasaima, Sesquile, Sibate, Silvania, Simijaca, Soacha, Sopó, Subachoque, Suesca, Supatá, Susa, Sutatausa, Tabío, Tausa, Tenjo, Tibacuy, Tibirita, Tocancipá, Ubalá, Ubaque, Ubaté, Une, Útica, Venecia, Vergara, Vianí, Villapinzón, Villeta, Viotá, Zipacón, Zipaquirá.
HUILA	Agrado, Aipe, Algeciras, Altamira, Baraya, Campoalegre, Colombia, Garzón, Gigante, Guadalupe, Hobo, Iquira, La Argentina, La Plata, Nátaga, Neiva, Paicol, Palermo, Rivera, Saladoblanco, San Agustín, Suaza, Tello, Teruel, Tesalia, Villavieja, Yaguará.
NORTE DE SANTANDER	Ábrego, Arboledas, Bochalema, Bucarasica, Cáchira, Cácuta, Chinácota, Chitagá, Cúcuta, Cucutilla, Durania, El Carmen, El Zulia, Gramalote, Hacarí, Herrán, La Esperanza, La Playa, Labateca, Los Patios, Mutiscua, Ocaña, Pamplona, Pamplonita, Ragonvalia, Salazar, San Calixto, San Cayetano, Santiago, Sardinata, Silos, Teorama, Toledo, Villa Caro, Villa Del Rosario.
SANTANDER	Aguada, Albania, Aratocha, Barbosa, Barichara, Barrancabermeja, Betulia, Bolívar, Bucaramanga, Cabrera, California, Capitanejo, Carcasí, Cepitá, Cerrito, Charalá, Charta, Chipatá, Cimitarra, Concepción, Confines, Contratación, Coromoro, Curití, El Carmen, El Guacamayo, El Peñón, El Playón, Encino, Enciso, Florián, Floridablanca, Galán, Gámbita, Girón, Guaca, Guadalupe, Guavatá, Güepsa, Hato, Jesús María, Jordán, La Belleza, La Paz, Landázuri, Lebrija, Los Santos, Macaravita, Málaga, Matanza, Mogotes, Molagavita, Ocamonte, Oiba, Onzaga, Palmas Del Socorro, Páramo, Piedecuesta, Pinchote, Puerto Parra, Puerto Wilches, Rionegro, Sabana De Torres, San Andrés, San Benito, San Gil, San Joaquín, San José De Miranda, San

	Miguel, San Vicente De Chucurí, Santa Bárbara, Santa Helena de Opón, Simácota, Socorro, Suaita, Sucre, Suratá, Tona, Valle De San José, Vélez, Vetas, Villanueva, Zapatoca.
NARIÑO	Albán (San José), Belén, Buesaco, Chachagui, El Peñol, El Tambo, La Cruz, La Unión, Leiva, San Bernardo, San Pablo, San Pedro De Cartago (Cartago).
QUINDÍO	Armenia, Buenavista, Calarcá, Circasia, Córdoba, Filandia, Génova, La Tebaida, Montenegro, Pijao, Quimbaya, Salento.
RISARALDA	Dosquebradas, Guática, Mistrató, Pueblo Rico, Quinchía, Santa Rosa De Cabal.
TOLIMA	Alpujarra, Alvarado, Anzoátegui, Ataco, Cajamarca, Casabianca, Chaparral, Coyaima, Cunday, Dolores, Herveo, Ibagué, Icononzo, Libano, Melgar, Murillo, Natagaima, Piedras, Planadas, Prado, Purificación, Rioblanco, Roncesvalles, Rovira, Saldaña, San Antonio, Santa Isabel, Villahermosa, Villarrica.
VALLE DEL CAUCA	Alcalá, Andalucía, Ansermanuevo, Bolívar, Buga, Bugalagrande, Caicedonia, Cali, Calima (El Darién), Candelaria, Cartago, Dagua, El Cerrito, El Dovio, Florida, Ginebra, Guacarí, Jamundí, La Victoria, Palmira, Pradera, Restrepo, Riofrío, Roldanillo, San Pedro, Sevilla, Trujillo, Tuluá, Ulloa, Versalles, Yotoco, Zarzal.

Especial atención para el Parque Nacional Natural El Cocuy (Boyacá), Parque Nacional Natural Chingaza, Parque Nacional Natural Sumapaz.

ALERTA ROJA DESCENSOS SIGNIFICATIVOS DE LAS TEMPERATURAS MÍNIMAS DEL AIRE EN EL ALTIPLANO CUNDIBOYACENSE.

Durante los últimos días han tendido a consolidarse las condiciones secas con poca nubosidad en el territorio nacional condición normal para la época, situación que ha permitido descensos importantes de las temperaturas mínimas del aire en horas de la madrugada, especialmente en el altiplano cundiboyacense donde inclusive se registraron heladas el día de hoy (meteorológicamente se identifica una helada cuando la temperatura del aire es menor o igual 0 °C, a una altura de 2.0 m. sobre el nivel del suelo). Se recomienda a agricultores y a la comunidad en general tomar las medidas preventivas en sus cultivos ante la posibilidad de heladas o descensos significativos de la temperatura del aire durante la presente semana, además se sugiere estar atentos a la evolución del fenómeno y de los próximos comunicados emitidos por el IDEAM ya que conforme con las condiciones meteorológicas observadas y esperadas no se descarta nuevamente la ocurrencia de este fenómeno.

ALERTA ROJA DESLIZAMIENTOS DE TIERRA

Se pronostica amenaza alta por deslizamientos de tierra en áreas inestables en jurisdicción de los siguientes municipios:

Antioquia: Cocomá y San Francisco

ALERTA NARANJA INCENDIOS DE LA COBERTURA VEGETAL

Amenaza **alta** de ocurrencia de incendios de la cobertura vegetal en zonas de bosques, cultivos y pastos, localizados en los siguientes municipios y sectores aledaños:

DEPARTAMENTO	MUNICIPIOS
ANTIOQUIA	Nechí, Segovia, Tarazá, Valdivia, Vegachí.
BOYACÁ	Arcabuco, Motavita, Nuevo Colón, Sáchica, Sora, Tibasosa, Tunja.
CALDAS	Marquetalia.
CAUCA	Buenos Aires y Suárez.
CUNDINAMARCA	Chaguani, Guaduas y Nilo.
HUILA	Elías, Isnos, Oporapa, Pital, Tarqui y Timaná.
NARIÑO	El Tablón y San Lorenzo.
NORTE DE SANTANDER	Convención y Tibú.
SANTANDER	Puente Nacional.
RISARALDA	Balboa, La Celia, Marsella y Pereira.
TOLIMA	Ambalema, Carmen De Apicalá, Coello, Espinal, Guamo, Lérida, Ortega, San Luis, Valle De San Juan, Venadillo.
VALLE DEL CAUCA	Buenaventura, El Águila, La Cumbre, Vijes, Yumbo.

ALERTA NARANJA DESLIZAMIENTOS DE TIERRA

Se pronostica amenaza moderada por deslizamientos de tierra en áreas inestables en jurisdicción de los siguientes municipios:

Antioquia: Carmen de Viboral y Granada.

ALERTA AMARILLA POR NIVELES BAJOS EN LA CUENCA MEDIA DEL RÍO MAGDALENA.

Continúan en el rango de niveles bajos y cercanos a la cota de reducción en la cuenca media del río Magdalena, por lo que se recomienda mantener ésta alerta debido a que por ésta circunstancia se pueden presentar restricciones en la navegación. Especial recomendación para los siguientes sitios:

Santander: el río Magdalena en la cuenca media registra un importante descenso en los niveles, donde es más notoria ésta situación en algunos sectores de Barrancabermeja, Puerto Ahuyama (aguas abajo de Barrancabermeja) y en el Kilómetro 543 (aguas abajo de Bocas Rosario hasta Sitio Nuevo).

REGIÓN ORINOQUIA

ALERTA ROJA INCENDIOS DE LA COBERTURA VEGETAL

Amenaza **muy alta** de ocurrencia de incendios de la cobertura vegetal en zonas de bosques, cultivos y pastos, localizados en los siguientes municipios y sectores aledaños:

DEPARTAMENTO	MUNICIPIOS
ARAUCA	Arauca, Arauquita, Cravo Norte, Fortul, Puerto Rondón, Tame.
CASANARE	Aguazul, Chámeza, Hato Corozal, La Salina, Nunchía, Orocué, Paz De Ariporo, Pore, Recetor, Sácama, San Luis De Palenque, Támara, Trinidad y Yopal.
META	Acacias, Cubarral, Cumaral, Guamal, La Macarena, Puerto Gaitán, Restrepo, San Juanito, Uribe, Villavicencio.
VICHADA	Puerto Carreño.

ALERTA NARANJA INCENDIOS DE LA COBERTURA VEGETAL

Amenaza **alta** de ocurrencia de incendios de la cobertura vegetal en zonas de bosques, cultivos y pastos, localizados en los siguientes municipios y sectores aledaños:

DEPARTAMENTO	MUNICIPIOS
META	El Castillo, Lejanías, Mesetas, San Juan De Arama, Vistahermosa.

REGIÓN PÁCIFICA

ALERTA ROJA INCENDIOS DE LA COBERTURA VEGETAL

Amenaza **muy alta** de ocurrencia de incendios de la cobertura vegetal en zonas de bosques, cultivos y pastos, localizados en los siguientes municipios y sectores aledaños:

DEPARTAMENTO	MUNICIPIOS
CHOCÓ	El Carmen, El Litoral del San Juan (Docardó), San José del Palmar y Sipí.

ALERTA ROJA DESLIZAMIENTOS DE TIERRA

Se pronostica amenaza alta por deslizamientos de tierra en áreas inestables en jurisdicción de los siguientes municipios:

Chocó: Bahía Solano (Mutis), Alto Baudó (Pie de Pató), Bojayá (Bellavista) y Nuquí.

REGIÓN AMAZÓNICA

ALERTA ROJA INCENDIOS DE LA COBERTURA VEGETAL

Amenaza **muy alta** de ocurrencia de incendios de la cobertura vegetal en zonas de bosques, cultivos y pastos, localizados en los siguientes municipios y sectores aledaños:

DEPARTAMENTO	MUNICIPIOS
CAQUETÁ	El Doncello, El Paujil, Florencia, Puerto Rico y San Vicente del Caguán.

MAR CARIBE

ALERTA NARANJA OLEAJE Y VIENTO

Se mantendrán vientos con velocidades entre 20 y 30 nudos (37 – 56 km/h) en amplios sectores del mar Caribe colombiano, la altura del oleaje estará entre 2.0 m y 4.0 m. Se recomienda a pescadores y usuarios de pequeñas embarcaciones consultar con las Capitanías de Puerto, antes de zarpar.

OCÉANO PACÍFICO

CONDICIONES NORMALES

ALERTA ROJA. PARA TOMAR ACCIÓN Advierte a los sistemas de prevención y atención de desastres sobre la amenaza que puede ocasionar un fenómeno con efectos adversos sobre la población, el cual requiere la atención inmediata por parte de la población y de los cuerpos de atención y socorro. Se emite una alerta sólo cuando la identificación de un evento extraordinario indique la probabilidad de amenaza inminente y cuando la gravedad del fenómeno implique la movilización de personas y equipos, interrumpiendo el normal desarrollo de sus actividades cotidianas.

ALERTA NARANJA. PARA PREPARARSE Indica la presencia de un fenómeno. No implica amenaza inmediata y como tanto es catalogado como un mensaje para informarse y prepararse. El aviso implica vigilancia continua ya que las condiciones son propicias para el desarrollo de un fenómeno, sin que se requiera permanecer alerta.

ALERTA AMARILLA. PARA INFORMARSE Es un mensaje oficial por el cual se difunde información. Por lo regular se refiere a eventos observados, reportados o registrados y puede contener algunos elementos de pronóstico a manera de orientación. Por sus características pretéritas y futuras difiere del aviso y de la alerta, y por lo general no está encaminado a alertar sino a informar.

CONDICIONES NORMALES La información que se suministra se encuentra dentro de los rangos normales.

°C: grados Celsius

m: metros

mm: milímetros

msnm: metros sobre nivel del mar

KPH: kilómetros por hora

GOES: Geostationary Operational Environmental Satellites (Satélite Geoestacionario Operacional Ambiental).

GOES-13 es el designado GOES-Este, localizado en 75° W sobre el ecuador geográfico.

HLC: hora local colombiana

PNN: Parque Nacional Natural

SFF: Santuario de Fauna y Flora

Ricardo Lozano Picón, Director General
Julián Corrales, Jefe Oficina del Servicio de Pronósticos y Alertas
Juan Francisco Alameda, Coordinador de Alertas Ambientales

Profesionales en turno:

Daniel USECHE, Henry ROMERO, Martha Patricia LEON y Rafael NAVARRETE.

Internet: <http://www.ideam.gov.co>

Correos electrónicos: servicio@ideam.gov.co, alertasideam@ideam.gov.co

Carrera 10 N° 20 - 30 ** Piso 9, Bogotá, D.C.

Teléfono: 3421586.