

En la mayor parte del Territorio nacional han persistido las condiciones secas desde la madrugada, salvo en las regiones Orinoquia y Amazonia, incluido el piedemonte oriental de la cordillera oriental donde se han concentrado nubes densas acompañadas de precipitaciones de variada intensidad. El pronóstico anticipa tiempo seco para los próximos días, excepto en los extremos oriental y noroccidental del País donde persistirán las lluvias.

## IMÁGEN SATELITAL

Imagen GOES-13 \* 8 de julio de 2014 \* Hora 07:45 a.m. HLC

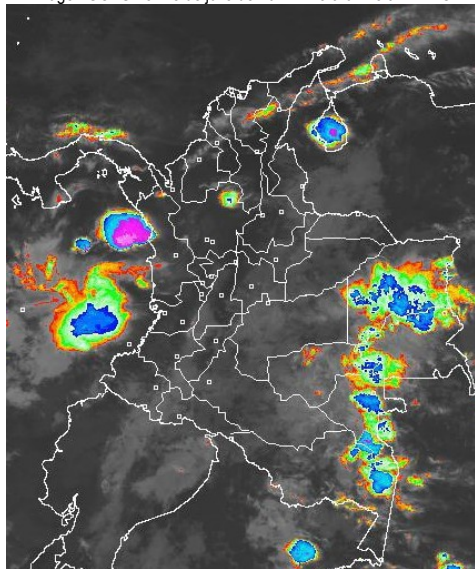

## PRONÓSTICO CONDICIONES METEOROLÓGICAS ESPECIALES

### ÁREA DEL VOLCÁN CERRO MACHÍN

Cielo parcialmente nublado con predominio de tiempo seco en el día, por la noche son estimadas precipitaciones dispersas.

EL SERVICIO GEOLOGICO COLOMBIANO lo reporta en **NIVEL AMARILLO (III): CAMBIOS EN EL COMPORTAMIENTO DE LA ACTIVIDAD VOLCANICA**, 4.80 -75.62

| ELEVACIÓN (pies) | DIRECCIÓN | VELOCIDAD |         |
|------------------|-----------|-----------|---------|
|                  |           | NUDOS     | Km/h    |
| 10,000           | SURESTE   | 5 - 10    | 9 - 18  |
| 18,000           | ESTE      | 10 - 25   | 18 - 46 |
| 24,000           | ESTE      | 10 - 25   | 18 - 46 |
| 30,000           | ESTE      | 10 - 25   | 18 - 46 |

### ÁREA DEL VOLCÁN NEVADO DEL HUILA

En el área se prevé abundante nubosidad con lloviznas a diferentes horas.

EL SERVICIO GEOLOGICO COLOMBIANO lo reporta en **NIVEL AMARILLO (III): CAMBIOS EN EL COMPORTAMIENTO DE LA ACTIVIDAD VOLCANICA**, 2.92 -76.05

| ELEVACIÓN (pies) | DIRECCIÓN | VELOCIDAD |         |
|------------------|-----------|-----------|---------|
|                  |           | NUDOS     | Km/h    |
| 10,000           | SURESTE   | 5 - 10    | 9 - 18  |
| 18,000           | ESTE      | 10 - 30   | 18 - 54 |
| 24,000           | ESTE      | 10 - 30   | 18 - 54 |
| 30,000           | ESTE      | 10 - 25   | 18 - 46 |

### ÁREA DEL VOLCÁN GALERAS

En el día son previstas condiciones secas, en horas de la noche no se descartan lloviznas.

EL SERVICIO GEOLOGICO COLOMBIANO lo reporta en **NIVEL AMARILLO (III): CAMBIOS EN EL COMPORTAMIENTO DE LA ACTIVIDAD VOLCANICA**, 1.55 -77.37

| ELEVACIÓN (pies) | DIRECCIÓN | VELOCIDAD |         |
|------------------|-----------|-----------|---------|
|                  |           | NUDOS     | Km/h    |
| 10,000           | SURESTE   | 10 - 20   | 18 - 36 |
| 18,000           | ESTE      | 10 - 30   | 18 - 54 |
| 24,000           | ESTE      | 10 - 35   | 18 - 63 |
| 30,000           | ESTE      | 10 - 25   | 18 - 46 |

### ÁREA DEL VOLCÁN NEVADO DEL RUIZ

En horas de la mañana y de la tarde se prevé tiempo seco, en la noche se pronostican lluvias ligeras e intermitentes.

EL SERVICIO GEOLOGICO COLOMBIANO lo reporta en **NIVEL AMARILLO (III): CAMBIOS EN EL COMPORTAMIENTO DE LA ACTIVIDAD VOLCANICA**, 4.89 -75.32

| ELEVACIÓN (pies) | DIRECCIÓN | VELOCIDAD |         |
|------------------|-----------|-----------|---------|
|                  |           | NUDOS     | Km/h    |
| 10,000           | SURESTE   | 5 - 10    | 9 - 18  |
| 18,000           | ESTE      | 10 - 25   | 18 - 46 |
| 24,000           | ESTE      | 10 - 25   | 18 - 46 |
| 30,000           | ESTE      | 10 - 25   | 18 - 46 |

## LO MÁS DESTACADO

**ALERTA ROJA. PARA TOMAR ACCIÓN** **ALERTA NARANJA. PARA PREPARARSE** **ALERTA AMARILLA. PARA INFORMARSE**

|                        |  |
|------------------------|--|
| <b>LLUVIAS</b>         | Las lluvias de mayor consideración se reportaron sobre la región Pacífica, Orinoquia y Amazonia, alcanzando el mayor volumen en el municipio de <b>Medio San Juan (Chocó) con 120.0 mm.</b>  |
| <b>ALERTA ROJA</b>     | <ul style="list-style-type: none"> <li>Por amenaza alta de ocurrencia de incendios de la cobertura vegetal en zonas de bosques, cultivos y pastos, localizados en sectores de las regiones Andina y Caribe</li> <li>Por niveles altos en los ríos Meta (Puerto López), Guaviare (San José del Guaviare) e Inirida (Puerto Inirida).</li> <li>Por probabilidad de deslizamientos de tierra en varias áreas inestables y de alta pendiente localizadas en sectores de la región Pacífica.</li> </ul>   |
| <b>ALERTA NARANJA</b>  | <ul style="list-style-type: none"> <li>Por probabilidad de deslizamientos de tierra en varias áreas inestables y de alta pendiente localizadas en sectores de las regiones Andina, Orinoquia, Amazónica y Pacífica.</li> <li>Por amenaza moderada de ocurrencia de incendios de la cobertura vegetal en zonas de bosques, cultivos y pastos, localizados en sectores de las regiones Andina y Caribe</li> <li>Por oleaje y viento en el Mar Caribe colombiano, aguas adentro.</li> <li>Crecientes súbitas en la parte alta del los ríos Caquetá y Putumayo.</li> </ul> |
| <b>ALERTA AMARILLA</b> | <ul style="list-style-type: none"> <li>Por crecientes súbitas en el río Nechí.</li> <li>Niveles altos río San Jorge.</li> </ul>  |
| <b>OTROS</b>           | <ul style="list-style-type: none"> <li>La temporada de huracanes en el Océano Atlántico, Mar Caribe y Golfo de México se extenderá hasta el 30 de noviembre del presente año, situación que en algún momento podría estar favoreciendo de manera indirecta la ocurrencia de condiciones meteorológicas extremas en el País. El IDEAM recomienda estar atentos a los comunicados que se emitan y desde ya tomar las medidas preventivas en áreas de riesgo.</li> </ul>  |



Consulte todos los días el pronóstico del tiempo y las alertas hidrometeorológicas vigentes del IDEAM, en un formato de calidad. Alrededor de las 7:30 a. m. está a disposición del público en [www.ideam.gov.co](http://www.ideam.gov.co). Se puede ver también en dispositivos móviles. [AQUÍ](#)

## PRECIPITACIONES

A continuación se relacionan los municipios donde en las últimas 24 horas se registraron precipitaciones iguales o superiores a **20 mm**:

| DEPARTAMENTO       | MUNICIPIO  |
|--------------------|--|
| AMAZONAS           | Leticia (30.7)   |
| ANTIOQUIA          | Arboletes (55.0), La Unión (38.3)  |
| ARAUCA             | Araucaria (68.0), Tame (54.8), Tame (50.0), Arauca (32.2)  |
| ATLANTICO          | Suan (75.0), Campo De La Cruz (52.3), Candelaria (49.0), Manatí (44.8)   |
| CAQUETA            | Florencia (70.0), Valparaiso (33.0)  |
| CASANARE           | Tamara (40.0), Villanueva (37.0), Paz De Ariporo (33.2)  |
| CAUCA              | Santa Rosa (72.4), López (34.0)  |
| CHOCO              | Medio San Juan (120.0), Bahía Solano (33.0)  |
| CUNDINAMARCA       | Paratebuena (45.0), Guayabetal (35.0)  |
| GUAINIA            | Inirida (96.0)   |
| HUILA              | San Agustín (37.0), Garzón (36.0)  |
| MAGDALENA          | Pivijay (42.0)   |
| META               | Acacias (51.0), Vistahermosa (35.0), Puerto Rico (32.0), Villavicencio (31.6)                                  |
| NARIÑO             | Puerres (55.4), Magüí (37.0)   |
| NORTE DE SANTANDER | Chitagá (37.2), Toledo (35.0)  |
| PUTUMAYO           | San Francisco (73.2), Puerto Leguizamó (59.4), Mocoa (48.0), Villagarzón (39.5), Colon (37.6), Santiago (33.5) |
| SANTANDER          | Cerrito (33.5)   |
| VICHADA            | Cumaribo (40.0)  |

## TEMPERATURAS MÁXIMAS

A continuación se relacionan los municipios donde en las últimas 24 horas se registraron temperaturas iguales o superiores a 35.0°C:

| DEPARTAMENTO | MUNICIPIO  |
|--------------|--|
| ANTIOQUIA    | Fredonia (35.0)  |
| ATLANTICO    | Manatí (37.0)  |
| BOLIVAR      | Magangué (36.4), Zambrano (36.0), María La Baja (35.6), Arjona (35.4)        |
| CESAR        | Valledupar (39.6), Agustín Codazzi (39.2), Pailitas (37.6), La Gloria (36.6) |
| CORDOBA      | Chima (35.4)   |
| CUNDINAMARCA | Jerusalén (36.6)   |
| HUILA        | Baraya (35.0)  |
| LA GUAJIRA   | Urumita (39.8), Manaure (38.0), Hatonuevo (35.4), Uribia (35.2)              |
| MAGDALENA    | Pivijay (36.4)   |
| SUCRE        | Corozal (35.2)   |
| TOLIMA       | Ambalema (36.4)  |

## MAPA DE PRECIPITACIÓN DIARIA

Desde las 7:00 a.m. del lunes 7 de julio hasta las 7:00 a.m. del martes 8 de julio de 2014.

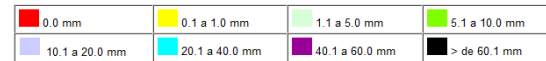
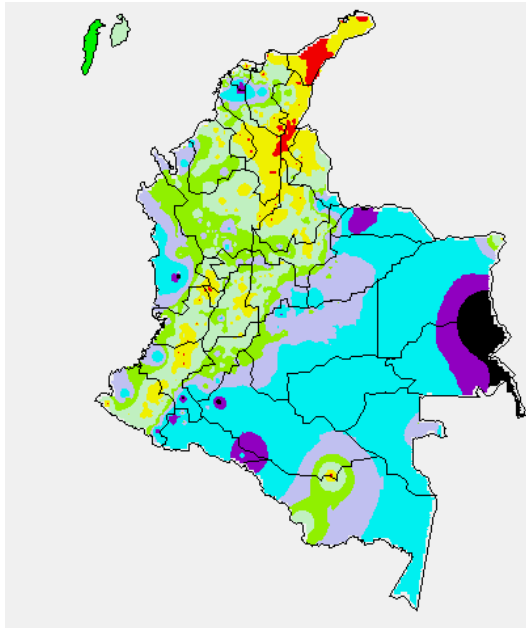

## MAPA DE PRECIPITACIÓN ACUMULADA DE LOS ÚLTIMOS 3 DÍAS

Desde las 7:00 a.m. del sábado 5 de julio hasta las 7:00 a.m. del martes 8 julio de 2014.

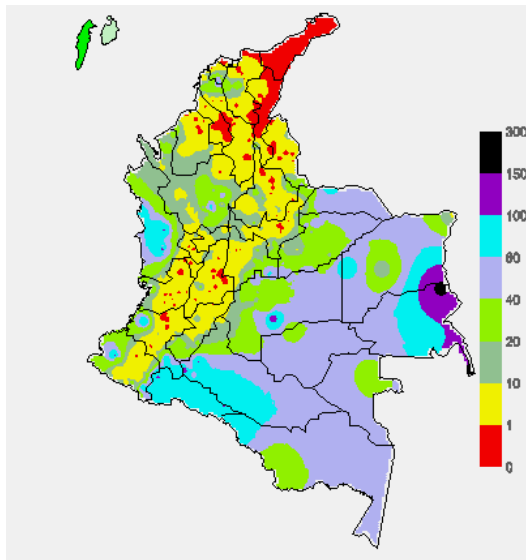

## ESTADO DE LOS EMBALSES

A continuación se relacionan los volúmenes útiles diarios (expresados en porcentaje) de reservas de algunos embalses de acuerdo con información consultada en XM.

| ZONA            | EMBALSE         | VOLUMEN ÚTIL DIARIO (%) |        |       |
|-----------------|-----------------|-------------------------|--------|-------|
| ANTIOQUIA       | MIEL I          | 54.91                   |        |       |
|                 | MIRAFLORES      | 67.09                   |        |       |
|                 | PENOL           | 70.54                   |        |       |
|                 | PLAYAS          | 55.88                   |        |       |
|                 | PORCE II        | 35.76                   |        |       |
|                 | PORCE III       | 34.93                   |        |       |
|                 | PUNCHINÁ        | 21.65                   |        |       |
|                 | RIOGRANDE2      | 74.39                   |        |       |
|                 | SAN LORENZO     | 60.96                   |        |       |
|                 | TRONERAS        | 72.09                   |        |       |
| CARIBE          | URRÁ I          | 58.13                   |        |       |
| CENTRO          | AGREGADO BOGOTÁ | 55.20                   | NEUSA  | 63.28 |
|                 |                 |                         | SISGA  | 64.90 |
|                 |                 |                         | TOMINE | 52.41 |
|                 |                 | BETANIA                 | 84.73  |       |
|                 | MUÑA            | 92.92                   |        |       |
|                 | PRADO           | 88.38                   |        |       |
| ORIENTE         | CHUZA           | 76.75                   |        |       |
|                 | ESMERALDA       | 59.99                   |        |       |
|                 | GUAVIO          | 96.65                   |        |       |
| VALLE DEL CAUCA | ALTO ANCHICAYÁ  | 58.23                   |        |       |
|                 | CALIMA 1        | 75.33                   |        |       |
|                 | SALVAJINA       | 94.49                   |        |       |

## PRONÓSTICO METEOROLÓGICO (martes 8 y miércoles 9 de julio de 2014).

| REGIÓN   | PRONÓSTICO   |
|--|--|
| SABANA DE BOGOTÁ   | <b>MARTES:</b> Aunque en la mayor parte del área se prevén condiciones secas, no se descartan lloviznas a diferentes horas en algunas zonas del Norte y Suroriente de la Ciudad y de la Sabana.<br><b>MIÉRCOLES:</b> Cielo entre parcialmente cubierto y cubierto con lloviznas intermitentes en amplios sectores del Oriente y Norte de la Ciudad y de la Sabana.   |
| ANDINA   | <b>MARTES:</b> Cielo parcialmente cubierto con condiciones secas durante la mañana, salvo en sectores del Nororiente antioqueño y Oriente de Santander, Boyacá y Cundinamarca donde se advierten precipitaciones dispersas. En horas de la tarde y noche, se pronostican lluvias en varias zonas de los departamentos antes mencionados, eje cafetero, Valle del Cauca, Cauca y Nariño.<br><b>MIÉRCOLES:</b> En la región se esperan condiciones nubosas, con lloviznas por la mañana en sectores de Antioquia, Oriente de Cundinamarca, Boyacá y Santanderes. Después del mediodía y durante algunas horas de la noche se estiman precipitaciones de variada intensidad, en zonas de Antioquia, Risaralda, Quindío, Caldas, Santander, Cundinamarca y Boyacá. |
| CARIBE   | <b>MARTES:</b> En la mayor parte de la región se prevé tiempo seco, salvo en sectores del Sur de Cesar y Magdalena, Bolívar, Urabá, Córdoba y Sucre donde se pronostican lluvias durante algunas horas de la tarde y noche, inclusive no se descartan tormentas eléctricas.<br><b>MIÉRCOLES:</b> En la mañana son estimadas condiciones secas, salvo en el Urabá, Córdoba, Sucre y Sur de Bolívar donde se advierten precipitaciones. En la tarde y noche aunque persistirá el tiempo seco no se descartan lluvias en áreas de Bolívar, Urabá y en el Sur de Cesar, Magdalena y Atlántico.   |
| ARCHIPIÉLAGO DE SAN ANDRÉS, PROVIDENCIA Y SANTA CATALINA | <b>MARTES:</b> En el archipiélago se espera tiempo seco con cielo entre despejado y parcialmente nublado.<br><b>MIÉRCOLES:</b> Se pronostica cielo parcialmente nublado con lloviznas a diferentes horas particularmente de la tarde y noche.  |
| PACÍFICA   | <b>MARTES:</b> Cielo parcialmente nublado con condiciones secas, excepto en sectores de Chocó donde se prevén lluvias temprano en la mañana, al finalizar la tarde y por la noche, acompañadas en algunos casos de tormentas eléctricas. En la noche se estiman precipitaciones en áreas de Valle del Cauca y Cauca, luego de un día seco.<br><b>MIÉRCOLES:</b> En la mañana y hasta entrada la tarde predominará el tiempo seco, después se advierten precipitaciones entre ligeras y fuertes con probabilidad de descargas eléctricas en amplios sectores del centro y Norte de la región.   |
| ORINOQUIA  | <b>MARTES:</b> En la mayor parte de la región se estiman precipitaciones a diferentes horas, inclusive no se descarta actividad eléctrica.<br><b>MIÉRCOLES:</b> Cielo entre parcialmente nublado y nublado con lluvias ligeras e intermitentes a lo largo del Piedemonte llanero, a la altura de Arauca, Casanare y Meta. En Vichada y Oriente de Meta se esperan precipitaciones con tormentas eléctricas por la tarde y noche.   |

## CONTINUACIÓN PRONÓSTICO

| REGIÓN           | PRONÓSTICO   |
|------------------|--|
| OCEANO PACÍFICO  | <b>MARTES:</b> En amplios sectores del área oceánica colombiana se estiman precipitaciones con actividad eléctrica en algunos casos.<br><b>MIÉRCOLES:</b> Cielo entre parcialmente cubierto y cubierto con lluvias de variada intensidad después del mediodía y durante algunas horas de la noche particularmente en el centro y Norte del Pacífico nacional.  |
| MAR CARIBE       | <b>MARTES:</b> En la mayor parte del Caribe nacional predominarán las condiciones secas con poca nubosidad, excepto en el Golfo de Urabá donde se prevén lluvias al final de la tarde y durante algunas horas de la noche.<br><b>MIÉRCOLES:</b> Se prevé tiempo seco con cielo entre despejado y parcialmente cubierto, salvo en el Golfo de Urabá y en el archipiélago de San Andrés y Providencia donde se pronostican lluvias a diferentes horas, especialmente de la tarde y noche.  |
| INSULAR PACÍFICO | <b>MARTES:</b> Malpelo y Gorgona con nubosidad densa a lo largo de la jornada con precipitaciones temprano en la mañana, al finalizar la tarde y durante algunas horas de la noche. No se descartan tormentas eléctricas.<br><b>MIÉRCOLES:</b> En Malpelo y Gorgona continuarán prevaleciendo las condiciones nubosas con lluvias entre ligeras y moderadas.   |
| AMAZONIA         | <b>MARTES:</b> Cielo entre parcialmente nublado y nublado con precipitaciones de variada intensidad en sectores de Guainía, Vaupés, Guaviare y Amazonas, temprano en la mañana, al final de la tarde y durante algunas horas de la noche. En Putumayo y Caquetá se prevén lluvias desde mediados de la tarde en adelante.<br><b>MIÉRCOLES:</b> En la región se pronostican lluvias, principalmente en sectores de Guainía, Caquetá, Putumayo y Amazonas donde se esperan las precipitaciones más intensas acompañadas de tormentas eléctricas. |

## ALERTAS VIGENTES Y PRODUCTOS ADICIONALES

Para mayor información sobre el pronóstico del estado del tiempo, informes técnicos diarios, comunicados especiales, mapas diarios de temperaturas máximas y mínimas e información diaria de precipitación se sugiere consultar los siguientes enlaces:

- [MAPA DIARIO DE TEMPERATURA MÁXIMA.](#)
- [MAPA DIARIO DE TEMPERATURA MÍNIMA.](#)
- [INFORMACIÓN DIARIA DE PRECIPITACIÓN Y TEMPERATURA DE LOS PRINCIPALES AEROPUERTOS DEL PAÍS.](#)
- [MOSAICO MAPAS DE PRECIPITACIÓN DIARIA EN MILÍMETROS.](#)

## REGIÓN CARIBE

**ALERTA ROJA:** INCENDIOS DE LA COBERTURA VEGETAL

Amenaza alta de ocurrencia de incendios de la cobertura vegetal en zonas de bosques, cultivos y pastos, localizados en los siguientes municipios y sectores aledaños:

| DEPARTAMENTO | MUNICIPIOS                    |
|--------------|-------------------------------|
| LA GUAJIRA   | Barrancas, Manaure, Riohacha. |
| MAGDALENA    | Santa Marta.                  |

**ALERTA NARANJA:** INCENDIOS DE LA COBERTURA VEGETAL

Amenaza moderada de ocurrencia de incendios de la cobertura vegetal en zonas de bosques, cultivos y pastos, localizados en los siguientes municipios y sectores aledaños

| DEPARTAMENTO | MUNICIPIOS               |
|--------------|--------------------------|
| CESAR        | San Alberto, San Martín. |

**ALERTA AMARILLA:** NIVELES ALTOS RÍO SAN JORGE

Como resultado de las fuertes precipitaciones registradas ayer en la noche en la parte alta de la cuenca del río San Jorge, se han registrado incrementos importantes del nivel en el río San Pedro, afluente al río San Jorge. El IDEAM recomienda a las autoridades locales y a la población en general estar atentos a incrementos de los niveles en el cauce principal del río San Jorge como resultado del tránsito de onda de crecienta observado en la parte alta. Especial atención a las sectores bajos de los municipios de Montelíbano y Puerto Córdoba en el departamento de Córdoba.

## REGIÓN ANDINA

**ALERTA ROJA:** INCENDIOS DE LA COBERTURA VEGETAL

Amenaza alta de ocurrencia de incendios de la cobertura vegetal en zonas de bosques, cultivos y pastos, localizados en los siguientes municipios y sectores aledaños:

| DEPARTAMENTO       | MUNICIPIOS  |
|--------------------|---|
| BOYACA             | Covarachía.   |
| CUNDINAMARCA       | Anapoima, Apulo, Madrid, Pacho.   |
| NORTE DE SANTANDER | Ábrego, Arboledas, Bochalema, Cáchira, Chinácota, Cúcuta, Cucutilla, Durania, El Zulia, Gramalote, La Playa, Los Patios, Ocaña, Ragonvalia, Salazar, San Cayetano, Santiago, Villa Caro, Villa Del Rosario. |
| QUINDIO            | Salento.  |
| SANTANDER          | Capitanejo, Enciso, Guaca, Lebrija, Málaga, Molagavita, San Andrés, San José De Miranda, San Miguel.  |
| TOLIMA             | Rioblanco.  |
| VALLE DEL CAUCA    | Buga, Candelaria, El Cerrito, Vijes   |

**ALERTA NARANJA:** INCENDIOS DE LA COBERTURA VEGETAL

Amenaza moderada de ocurrencia de incendios de la cobertura vegetal en zonas de bosques, cultivos y pastos, localizados en los siguientes municipios y sectores aledaños

| DEPARTAMENTO       | MUNICIPIOS  |
|--------------------|---|
| ANTIOQUIA          | Frontino.   |
| CUNDINAMARCA       | Anolaima, Bogotá, D.C., Bojacá, Cachipay, Cajicá, Chía, Cota, El Rosal, Facatativá, Funza, La Calera, Mosquera, San Francisco, Sopó, Subachoque, Tabio, Tenjo, Zipacón, |
| NORTE DE SANTANDER | Pamplona, Pamplonita.   |
| SANTANDER          | Carcasí, Cerrito, Concepción, Santa Bárbara.  |
| VALLE DEL CAUCA    | Guacarí, la Cumbre, Restrepo, Yotoco  |

Especial atención amerita el Parque Nacional Natural de los Nevados.

**ALERTA NARANJA:** DESLIZAMIENTOS DE TIERRA

Se mantiene este nivel de alerta por deslizamientos de tierra áreas inestables localizadas en los departamentos:

| DEPARTAMENTO | MUNICIPIOS   |
|--------------|--|
| ANTIOQUIA    | Amalfi, Anorí, Cáceres, Caucaasia, El Bagre, Segovia y Zaragoza. |

**ALERTA AMARILLA:** CRECIENTE SÚBITA DEL RÍO NECHÍ Y SUS PRINCIPALES AFLUENTES

Se mantiene alerta amarilla debido a que se espera persistan las lluvias fuertes en la zona y podrían generar incrementos súbitos de moderados a altos en los principales afluentes de la parte alta del río Nechí. El IDEAM recomienda a las autoridades locales y a la población en general estar atentos ante la probabilidad de ocurrencia de crecientes súbitas en ríos de alta pendiente del norte de Antioquia, particularmente la cuenca alta de los ríos: San José, Tenche y El Bagre afluentes del río Nechí. Igual recomendación se hace para el río Taraza a la altura del municipio de Taraza (Antioquia).

## REGIÓN PACÍFICA

**ALERTA ROJA:** DESLIZAMIENTOS DE TIERRA

Por amenaza alta a muy alta por deslizamientos de tierra áreas inestables localizadas en los departamentos:

| DEPARTAMENTO | MUNICIPIOS                           |
|--------------|--------------------------------------|
| CAUCA        | El Tambo, López de Micay y Timbiquí. |

**ALERTA NARANJA:** DESLIZAMIENTOS DE TIERRA

Se mantiene este nivel de alerta por deslizamientos de tierra áreas inestables localizadas en los departamentos:

| DEPARTAMENTO | MUNICIPIOS   |
|--------------|--|
| CAUCA        | Piamonte y Santa Rosa.   |
| CHOCO        | Bahía Solano (Mutis), Condoto, El Cantón del San Pablo (Managrú), Istmina, Medio Baudó (Boa de Pepé), Medio San Juan (Andagoya), Río Iró (Santa Rita), Tadó y Unión Panamericana (Animas). |
| NARIÑO       | Barbacoas, Magüí (Payán), Roberto Payán (San José) y Tumaco.   |

## REGIÓN ORINOQUIA

### ALERTA ROJA: NIVELES ALTOS EN EL RÍO META

Se mantiene la alerta roja en a la altura del municipio de Paz de Ariporo en el departamento del Casanare debido a que los valores en el nivel se encuentran en el rango de altos y por encima a la cota de desbordamiento, como resultado al tránsito de la onda de creciente registrada en la parte alta de la cuenca. No obstante, actualmente continúa la tendencia de ligero descenso en el nivel del río Meta a la altura del municipio de Puerto López. Se recomienda a las autoridades locales y población ribereña de la cuenca, estar atentos al comportamiento del río y tomar las medidas correspondientes ante posibles afectaciones por inundaciones, especialmente en sectores bajos del municipio de Paz de Ariporo.

### ALERTA ROJA: NIVELES ALTOS EN EL RÍO GUAVIARE

Se mantiene esta alerta dado que el nivel continúa en el rango de altos y por encima de la cota de afectación en los sectores ribereños más bajos de los municipios de San José del Guaviare (Guaviare) y Mapiripán (Meta). Aunque los niveles presentan un comportamiento de descenso en los últimos días, no se descartan nuevos ascensos como resultado de las lluvias persistentes que se prevén en la parte alta de la cuenca. El IDEAM mantiene la recomendación para que autoridades locales y pobladores ribereños comprendidos en el sector entre los municipios de San José del Guaviare (Guaviare) y Mapiripán (Meta), para que estén atentos al comportamiento del nivel del río Guaviare y tomen las acciones necesarias y estén preparados ante posibles afectaciones por inundaciones.

### ALERTA ROJA: NIVELES ALTOS EN EL RÍO INÍRIDA

Se mantiene este nivel de alerta debido a que los niveles del río Inírida continúan ascendiendo lentamente y actualmente superan las cotas de afectación de zonas ribereñas bajas del municipio de Puerto Inírida. Adicionalmente, se espera que persistan las lluvias a lo largo de la cuenca, por lo que es probable que los niveles continúen ascendiendo. El IDEAM mantiene las recomendaciones para que pobladores ribereños y autoridades locales tomen las medidas preventivas pertinentes ante los impactos que pueda ocasionar el incremento del nivel del cauce principal del río Inírida, especialmente en el municipio de Puerto Inírida.

### ALERTA NARANJA: DESLIZAMIENTOS DE TIERRA

Se mantiene este nivel de alerta por deslizamientos de tierra áreas inestables localizadas en los departamentos:

| DEPARTAMENTO | MUNICIPIOS          |
|--------------|---------------------|
| CASANARE     | Nunchía y Yopal.    |
| CUNDINAMARCA | Guayabetal.         |
| META         | Acacias y Cubarral. |

## REGIÓN AMAZÓNICA

### ALERTA NARANJA: DESLIZAMIENTOS DE TIERRA

Se mantiene este nivel de alerta de amenaza moderada a alta por deslizamientos de tierra áreas inestables localizadas en los departamentos:

| DEPARTAMENTO | MUNICIPIOS  |
|--------------|---|
| CAQUETA      | Belén de Los Andaquíes, Florencia, Montañita y San José del Fragua. |
| PUTUMAYO     | Mocoa, San Francisco, Santiago y Villagarzón.                       |

### ALERTA NARANJA: CRECIENTE SÚBITA PARTE ALTA DEL RÍO CAQUETÁ Y PUTUMAYO

Se sugiere alerta amarilla debido a que se espera que persistan las lluvias fuertes en el piedemonte amazónico especialmente en la parte alta del los ríos Putumayo y Caquetá. El IDEAM recomienda a las autoridades locales y a la población en general estar atentos ante la probabilidad de ocurrencia de crecientes súbitas en ríos de alta pendiente, especialmente, San Miguel, Pescado, Orteguzza, Guayaz, Alto Caquetá y Alto Putumayo,

## MAR CARIBE

### ALERTA NARANJA: OLEAJE Y VIENTO

En amplios sectores del mar Caribe colombiano, se estima oleaje entre los 3.0 a 4.0 metros especialmente aguas adentro y vientos con velocidades entre 25 a 35 nudos (46 – 65 km/h) y posibilidad de rachas superiores. Por lo anterior, se recomienda a pescadores y usuarios de embarcaciones menores consultar con las Capitanías de puerto antes de zarpar.

### ALERTA AMARILLA PLEAMAR

Hasta el sábado 12 de julio se presentará una de las pleamares más significativa de este mes. Por lo tanto, se sugiere a pescadores y usuarios de embarcaciones menores consultar con las Capitanías de puerto antes de zarpar.

## OCÉANO PACÍFICO

### ALERTA AMARILLA TIEMPO LLUVIOSO

Sobre el Norte y centro del Océano Pacífico colombiano se pronostica lluvias entre moderadas a fuertes, acompañadas en algunos casos de tormentas eléctricas y ráfagas de viento. Por lo anterior, se recomienda a pescadores y usuarios de embarcaciones menores o de bajo calado consultar con las Capitanías de puerto en zonas de inminente tempestad antes de zarpar.

Omar FRANCO TORRES, Director General  
Christian EUSCATEGUI COLLAZOS, Jefe Oficina del Servicio de Pronósticos y Alertas  
\*\*\*\*\*

Profesionales en turno:

Daniel USECHE, Nicolás CUADROS, Constanza ROSERO, Jorge CEBALLOS, Gloria ARANGO, María Inés CUBILLOS y Juan Francisco ALAMEDA.  
Internet: <http://www.ideam.gov.co>  
Correos electrónicos: [servicio@ideam.gov.co](mailto:servicio@ideam.gov.co), [alertasideam@ideam.gov.co](mailto:alertasideam@ideam.gov.co)  
Carrera 10 N° 20 - 30 \*\* Piso 9, Bogotá, D.C.  
Teléfono: 3527160 ext. 1334-1336.

Siganos en: Twitter: @IDEAMColombia; Facebook: [www.facebook.com/ideam.instituto](http://www.facebook.com/ideam.instituto)  
YouTube: Canal de InstitutoIDEAM / <http://www.youtube.com/user/InstitutoIDEAM>

**ALERTA ROJA. PARA TOMAR ACCIÓN** Advierte a los sistemas de prevención y atención de desastres sobre la amenaza que puede ocasionar un fenómeno con efectos adversos sobre la población, el cual requiere la atención inmediata por parte de la población y de los cuerpos de atención y socorro. Se emite una alerta sólo cuando la identificación de un evento extraordinario indique la probabilidad de amenaza inminente y cuando la gravedad del fenómeno implique la movilización de personas y equipos, interrumpiendo el normal desarrollo de sus actividades cotidianas.

**ALERTA NARANJA. PARA PREPARARSE** Indica la presencia de un fenómeno. No implica amenaza inmediata y como tanto es catalogado como un mensaje para informarse y prepararse. El aviso implica vigilancia continua ya que las condiciones son propicias para el desarrollo de un fenómeno, sin que se requiera permanecer alerta.

**ALERTA AMARILLA. PARA INFORMARSE** Es un mensaje oficial por el cual se difunde información. Por lo regular se refiere a eventos observados, reportados o registrados y puede contener algunos elementos de pronóstico a manera de orientación. Por sus características pretéritas y futuras difiere del aviso y de la alerta, y por lo general no está encaminado a alertar sino a informar.

**CONDICIONES NORMALES** Indica que no existe ninguna clase de alerta para la región o zona mencionada.

°C: grados Celsius; m: metros; mm: milímetros; msnm: metros sobre nivel del mar;

Km/h: kilómetros sobre hora

GOES: Geostationary Operational Environmental Satellites (Satélite Geostacionario Operacional)