

CONDICIONES HIDROMETEOROLÓGICAS ACTUALES

Cielos entre ligera y parcialmente nublados predominan sobre el país. Un pequeño núcleo convectivo se ubica sobre el trapezico Amazónico, aportando precipitaciones moderadas y tormentas eléctricas. Se mantiene la **ALERTA ROJA** en las regiones Caribe, Orinoquía, Andina y Amazonia, debido a la alta probabilidad de incendios de la cobertura vegetal.

IMÁGEN SATELITAL

Imagen GOES-13 * 23 de febrero de 2014 * Hora 7:45 a.m. HLC

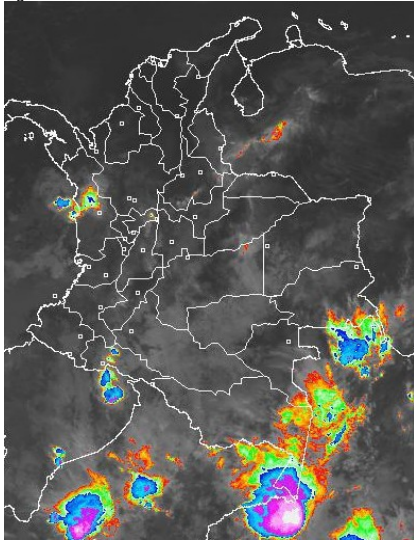

LO MÁS DESTACADO

ALERTA ROJA. PARA TOMAR ACCIÓN **ALERTA NARANJA. PARA PREPARARSE** **ALERTA AMARILLA. PARA INFORMARSE**

| | |
|------------------------|---|
| LLUVIAS | Descenso moderado de las precipitaciones, las cuales principalmente se registraron en las regiones Andina y sectores aislados de la Orinoquía. El mayor volumen se presentó en el municipio de Samaná (Caldas) , con 122.0 m. |
| ALERTA ROJA | • Por incendios de la cobertura vegetal en amplias zonas de bosques, cultivos y pastos localizadas en las regiones Caribe, Orinoquía, Amazonia y Andina. |
| ALERTA NARANJA | • Por deslizamientos de tierra en áreas inestables y de alta pendiente localizadas en los departamentos de: Caldas, Cauca, Chocó y Nariño. |
| ALERTA AMARILLA | • Debido a las bajas precipitaciones durante el último mes (especialmente en el Altiplano Cundiboyacense y en varios municipios del departamento del Meta), no se descarta la posibilidad que los acueductos se vean moderadamente afectados en su abastecimiento para la población; condición que podría verse reducida en los próximos días si continúa la reactivación de las lluvias generadas por la humedad proveniente del sur oriente del país. |
| OTROS | Durante el mes de febrero se espera continúe prevaleciendo la temporada seca o de menos lluvias de comienzos de año, situación que mantendrá la posibilidad de elevadas temperaturas del aire y de incendios de la cobertura vegetal en varios sectores de las regiones Caribe, Andina y Orinoquía, y a lo largo de los valles interandinos. |



Consulte todos los días el pronóstico del tiempo y las alertas hidrometeorológicas vigentes del IDEAM, en un formato de calidad. Alrededor de las 7:30 a. m. está a disposición del público en www.ideam.gov.co. Se puede ver también en dispositivos móviles. [AQUÍ](#)

PRONÓSTICO CONDICIONES METEOROLÓGICAS ESPECIALES

ÁREA DEL VOLCÁN CERRO MACHÍN

Cielo parcialmente nublado. Lluvias ligeras.

El SERVICIO GEOLOGICO COLOMBIANO lo reporta en **NIVEL AMARILLO (III): CAMBIOS EN EL COMPORTAMIENTO DE LA ACTIVIDAD VOLCANICA**. 4.80 -75.62

| ELEVACIÓN (pies) | DIRECCIÓN | VELOCIDAD | |
|------------------|-----------|-----------|------|
| | | NUDOS | Km/h |
| 10,000 | SURESTE | 05 | 09 |
| 18,000 | SURESTE | 05 | 09 |
| 24,000 | NORTE | 08 | 15 |
| 30,000 | OESTE | 18 | 33 |

ÁREA DEL VOLCÁN NEVADO DEL HUILA

Cielo entre ligera y parcialmente nublado. Lloviznas ocasionales.

El SERVICIO GEOLOGICO COLOMBIANO lo reporta en **NIVEL AMARILLO (III): CAMBIOS EN EL COMPORTAMIENTO DE LA ACTIVIDAD VOLCANICA**. 2.92 -76.05

| ELEVACIÓN (pies) | DIRECCIÓN | VELOCIDAD | |
|------------------|-----------|-----------|------|
| | | NUDOS | Km/h |
| 10,000 | ESTE | 06 | 11 |
| 18,000 | SURESTE | 07 | 13 |
| 24,000 | NORTE | 08 | 15 |
| 30,000 | NOROESTE | 10 | 18 |

ÁREA DEL VOLCÁN GALERAS

Cielo parcialmente nublado. Lluvias esporádicas.

El SERVICIO GEOLOGICO COLOMBIANO lo reporta en **NIVEL AMARILLO (III): CAMBIOS EN EL COMPORTAMIENTO DE LA ACTIVIDAD VOLCANICA**. 1.55 -77.37

| ELEVACIÓN (pies) | DIRECCIÓN | VELOCIDAD | |
|------------------|-----------|-----------|------|
| | | NUDOS | Km/h |
| 10,000 | ESTE | 05 | 09 |
| 18,000 | SURESTE | 10 | 18 |
| 24,000 | NORTE | 10 | 18 |
| 30,000 | NOROESTE | 10 | 18 |

ÁREA DEL VOLCÁN NEVADO DEL RUIZ

Cielo parcialmente cubierto. Lloviznas ocasionales.

El SERVICIO GEOLOGICO COLOMBIANO lo reporta en **NIVEL AMARILLO (III): CAMBIOS EN EL COMPORTAMIENTO DE LA ACTIVIDAD VOLCANICA**. 4.89 -75.32

| ELEVACIÓN (pies) | DIRECCIÓN | VELOCIDAD | |
|------------------|-----------|-----------|------|
| | | NUDOS | Km/h |
| 10,000 | SURESTE | 05 | 09 |
| 18,000 | SURESTE | 05 | 09 |
| 24,000 | NORSTE | 09 | 17 |
| 30,000 | NOROESTE | 19 | 35 |

PRECIPITACIONES

A continuación se relacionan los municipios donde en las últimas 24 horas se registraron precipitaciones iguales o superiores a **20.0 mm**:

| DEPARTAMENTO | MUNICIPIO |
|--------------------|---|
| ANTIOQUIA | Pueblorrico (37.0). |
| CALDAS | Samaná (122.0) y Manizales (26.8). |
| RISARALDA | Pereira (20.1). |
| CAUCA | Cajibío (41.0), López de Micay (39.0) y Timbiquí (35.0). |
| HUILA | Paicol (62.0), Nátaga (28.0) y Tello (20.0). |
| PUTUMAYO | Puerto Leguizamo (22.0). |
| SANTANDER | Carcasí (36.0), Molagavita (25.2), Mogotes (22.9) y Chima (20.0). |
| NORTE DE SANTANDER | Salazar de las Palmas (44.0) y Lourdes (41.6). |
| TOLIMA | Armero (36.0) y Ataco (24.7). |

TEMPERATURAS MÁXIMAS

A continuación se relacionan los municipios donde en las últimas 24 horas se registraron temperaturas iguales o superiores a **35.0°C**:

| DEPARTAMENTO | MUNICIPIO |
|--------------|---|
| ARAUCA | Arauca (35.1). |
| ATLANTICO | Manatí (37.0). |
| BOLIVAR | Carmen de Bolívar (36.6), Zambrano (36.4), María La baja (36.2), y Magangué (35.4). |
| CASANARE | Orocúe (37.0), Aguazul (35.6), El Yopal (35.4), Villanueva (35.2) y Trinidad (35.0). |
| CESAR | Valledupar (39.2), Pailitas (37.4), Codazzi (36.8) y Chiriguaná (35.8). |
| CORDOBA | Montería (36.2), Ayapel (35.6), Planeta Rica (36.6), Tierralta (35.2) y Chimá (35.1). |
| CUNDINAMARCA | Paratebuena (36.4). |
| GUAVIARE | San José del Guaviare (36.8). |
| HUILA | Baraya (35.2) y Neiva (35.0). |
| LA GUAJIRA | Urumita (35.6) y Manaure (35.0). |
| MAGDALENA | Pivijay (35.6) y Zona Bananera (35.4). |
| META | La Macarena (37.0), San Martín (37.0), Cumaral (36.2), Puerto López (36.0), Puerto Lleras (35.8). |

CONTINUACIÓN

| DEPARTAMENTO | MUNICIPIO |
|--------------|--|
| SUCRE | Sampués (35.2). |
| TOLIMA | Saldaña (37.4). |
| VICHADA | Puerto Carreño (36.8) y Cumaribo (35.8). |

MAPA DE PRECIPITACIÓN DIARIA

Desde las 7:00 a.m. del sábado 22 de febrero hasta las 7:00 a.m. del domingo 23 de febrero del 2014.

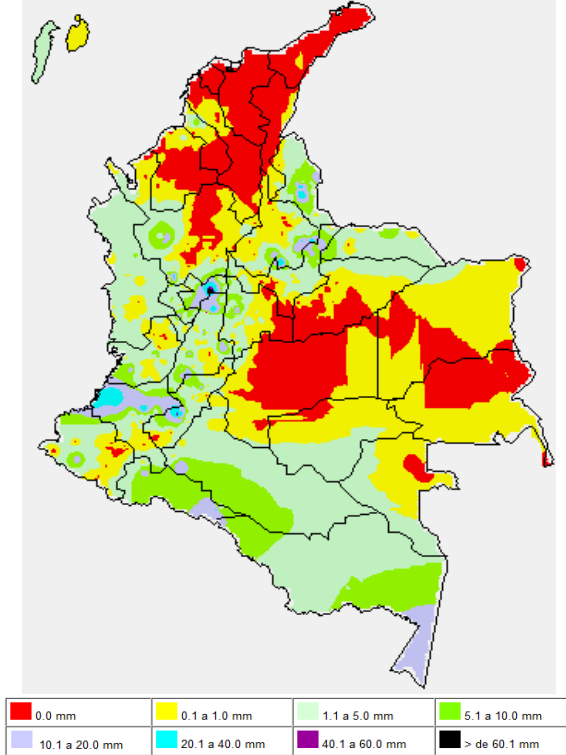

MAPA DE PRECIPITACIÓN ACUMULADA DE LOS ÚLTIMOS 3 DÍAS

Desde las 7:00 a.m. del viernes 21 de febrero hasta las 7:00 a.m. del domingo 23 de febrero de 2014

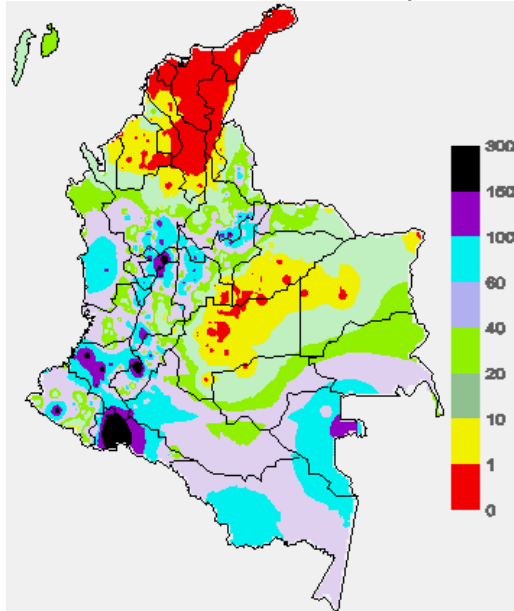

ESTADO DE LOS EMBALSES

A continuación se relacionan los volúmenes útiles diarios (expresados en porcentaje) de reservas de algunos embalses de acuerdo con información consultada en XM.

| ZONA | EMBALSE | VOLUMEN ÚTIL DIARIO (%) |
|-----------------|--------------------|-------------------------|
| ANTIOQUIA | MIEL I | 72.54 |
| | MIRAFLORES | 67.16 |
| | PENOL | 54.93 |
| | PLAYAS | 94.44 |
| | PORCE II | 10.86 |
| | PORCE III | 59.23 |
| | PUNCHINÁ | 45.83 |
| | RIOGRANDE2 | 46.58 |
| | SAN LORENZO | 73.38 |
| | TRONERAS | 15.63 |
| CARIBE | URRÁ I | 55.94 |
| CENTRO | AGREGADO BOGOTÁ | 55.22 |
| | NEUSA SIGSA TOMINÉ | 61.32 |
| | BETANIA | 46.78 |
| | MUÑA | 55.31 |
| | PRADO | 74.11 |
| | CHUZA | 54.11 |
| ORIENTE | ESMERALDA | 79.90 |
| | GUAVIO | 51.21 |
| | ALTO ANCHICAYÁ | 51.35 |
| VALLE DEL CAUCA | CALIMA 1 | 41.36 |
| | SALVAJINA | 78.12 |
| | | 73.67 |
| | 55.14 | |

PRONÓSTICO METEOROLÓGICO (domingo 23 y lunes 24 de febrero de 2014)

| REGIÓN | PRONÓSTICO |
|--|---|
| SABANA DE BOGOTÁ | DOMINGO: cielo parcialmente nublado. Probables precipitaciones al occidente y norte de la ciudad y la Sabana, en la tarde o noche. LUNES: se estima cielo entre ligera y parcialmente cubierto. Probables lluvias ligeras especialmente en las horas de la tarde en diferentes sectores de la ciudad y de la Sabana. |
| ANDINA | DOMINGO: se estima cielo parcialmente cubierto. Lluvias y/o lloviznas en sectores de Antioquia, eje cafetero, Tolima, Cundinamarca, los Santanderes y en el macizo colombiano. LUNES: se prevé cielo entre parcial y mayormente cubierto, con lluvias ocasionales en el Macizo colombiano; precipitaciones entre ligeras y moderadas en el eje cafetero, Antioquia, altiplano cundiboyacense y los Santanderes. |
| CARIBE | DOMINGO: se prevé cielo parcialmente nublado con predominio de tiempo seco en gran parte de la región, salvo por algunas precipitaciones ligeras y ocasionales en sectores de Bolívar, Córdoba y de Cesar. LUNES: a lo largo de la jornada se prevé cielo parcialmente nublado y tiempo seco, excepto en el Sur de Córdoba, Bolívar, Sucre y de Cesar donde no se descartan algunas precipitaciones. |
| ARCHIPIÉLAGO DE SAN ANDRÉS, PROVIDENCIA Y SANTA CATALINA | DOMINGO: cielo ligeramente cubierto. Predominará el tiempo seco. LUNES: se pronostican condiciones de cielo parcialmente nublado y probabilidad de lloviznas ocasionales. |
| MAR CARIBE | DOMINGO: cielo entre ligera y parcialmente nublado; predominio de tiempo seco. LUNES: a lo largo de la jornada predominará el cielo semicubierto y habrá tiempo seco. |
| PACÍFICA | DOMINGO: en el transcurso de la jornada se estima cielo parcialmente cubierto, con precipitaciones de variada intensidad en Chocó. Lloviznas ocasionales en Valle, Cauca y Nariño. LUNES: se prevé cielo mayormente nublado. Lluvias moderadas, con probables tormentas eléctricas, en sectores de Chocó. Precipitaciones ligeras y ocasionales en el sur de la región. |
| OCÉANO PACÍFICO | DOMINGO: cielo entre parcial y mayormente cubierto. Lluvias sobre el litoral Pacífico colombiano, las más fuertes en cercanías a las costas de Chocó. LUNES: se prevé cielo seminublado. Lluvias moderadas en el norte de la zona marítima. |
| INSULAR PACÍFICO | DOMINGO: se prevé cielo entre parcial y mayormente cubierto con lluvias ligeras en Gorgona y tiempo seco en Malpelo. LUNES: en la Isla de Gorgona se advierten precipitaciones de variada intensidad durante el día y en Malpelo se prevén lloviznas ligeras. |
| ORINOQUIA | DOMINGO: Se estima cielo parcialmente nublado. Lluvias o lloviznas en sectores del piedemonte llanero. Precipitaciones sectorizadas, entre ligeras y moderadas, en Vichada. LUNES: Cielo parcialmente nublado. Probables lluvias en sectores de Vichada y Arauca. |
| AMAZONIA | DOMINGO: se estima cielo seminublado. Lluvias moderadas en sectores de Amazonas, Vaupés, Guainía y el piedemonte amazónico, con probables tormentas eléctricas aisladas. Lluvias ligeras en Guaviare. LUNES: cielo mayormente cubierto con lluvias entre moderadas y fuertes, acompañadas de actividad eléctrica en Amazonas y Vaupés. Precipitaciones de menor intensidad en el Piedemonte Amazónico, Guainía y Guaviare. |

ALERTAS VIGENTES Y PRODUCTOS ADICIONALES

Para mayor información sobre el pronóstico del estado del tiempo, informes técnicos diarios, comunicados especiales, mapas diarios de temperaturas máximas y mínimas e información diaria de precipitación se sugiere consultar los siguientes enlaces:

- [MAPA DIARIO DE TEMPERATURA MÁXIMA.](#)
- [MAPA DIARIO DE TEMPERATURA MÍNIMA.](#)
- <http://institucional.ideam.gov.co/isp/index.jsf>
- [INFORMACIÓN DIARIA DE PRECIPITACIÓN Y TEMPERATURA DE LOS PRINCIPALES AEROPUERTOS DEL PAÍS.](#)
- [MOSAICO MAPAS DE PRECIPITACIÓN DIARIA EN MILÍMETROS](#)

REGIÓN CARIBE

ALERTA ROJA: INCENDIOS DE LA COBERTURA VEGETAL

Se mantiene ésta alerta debido a la amenaza alta de ocurrencia de incendios de la cobertura vegetal en zonas de bosques, cultivos y pastos, localizados en los siguientes municipios y sectores aledaños:

| DEPARTAMENTO | MUNICIPIOS |
|--------------|--|
| ATLÁNTICO | Barranquilla, Campo de La Cruz, Candelaria, Galapa, Malambo, Ponedera, Puerto Colombia y Soledad |
| BOLÍVAR | Achí, Arjona, Barranco De Loba, Cartagena de Indias, Cicuco, Córdoba, El Carmen de Bolívar, El Peñón, Hatillo de Loba, Magangué, Margarita, Mompós, Montecristo, Pinillos, Regidor, San Fernando, San Jacinto, San Jacinto del Cauca, San Juan Nepomuceno, San Martín de Loba, Santa Rosa, Santa Rosa del Sur, Simití, Talaigua Nuevo, Tiquisio (Puerto Rico), Turbaco, Turbaná y Zambrano |
| CESAR | Aguachica, Agustín Codazzi, Astrea, Becerril, Bosconia, Chimichagua, Chiriguana, Curumani, El Copey, El Paso, Gamarra, González, La Gloria, La Jagua de Ibirico, La Paz, Manure Balcón del Cesar, Pailitas, Pelaya, Pueblo Bello, San Diego, Tamalameque y Valledupar. |
| CÓRDOBA | Ayapel, Buenavista, Canalete, Cereté, Chima, Chinú, Ciénaga De Oro, Cotorra, La Apartada, Loricá, Los Córdoba, Momil, Montelíbano, Montería, Moñitos, Planeta Rica, Pueblo Nuevo, Puerto Escondido, Purísima, Sahagún, San Andrés de Sotavento, San Antero, San Bernardo del Viento, San Carlos, San Pelayo, Tierralta y Valencia |
| LA GUAJIRA | Albania, Barrancas, Dibulla, Distracción, El Molino, Fonseca, Hato Nuevo, La Jagua del Pilar, Maicao, Manure, Riohacha, San Juan del Cesar, Unibia, Urumita, Villanueva |
| MAGDALENA | Algarrobo, Aracataca, Ariguaní (El Difícil), Chivolo, Ciénaga, El Banco, El Piñón, El Retén, Fundación, Guamal, Nueva Granada, Pijiño del Carmen, Pivijay, Plato, Pueblito, Remolino, Sabanas de San Ángel, Salamina, San Sebastián de Buenavista, San Zenón, Santa Ana, Santa Bárbara de Pinto, Santa Marta, Sitionuevo, Tenerife y Zona Bananera |
| SUCRE | Buenavista, Caimito, Chalán, Colosó, Corozal, Coveñas, El Roble, Galeras, Guaranda, La Unión, Los Palmitos, Majagual, Morroa, Ovejas, Palmito, Sampués, San Benito Abad, San Juan de Betulia (Betulia), San Marcos, San Onofre, San Pedro, Sincé, Sincelajo, Sucre, Tolú y Toluviéjo |

Se recomienda especial atención en los Parques Nacionales Naturales Sierra Nevada de Santa Marta, Macuira, el Santuario de Flora y Fauna Ciénaga Grande de Santa Marta y Via Parque Isla de Salamanca.

ALERTA NARANJA: INCENDIOS DE LA COBERTURA VEGETAL

Debido al incremento de la temperatura en la región, se evidencia amenaza moderada de ocurrencia de incendios de la cobertura vegetal en zonas de bosques, cultivos y pastos, localizados en los siguientes municipios y sectores aledaños:

| DEPARTAMENTO | MUNICIPIOS |
|--------------|---|
| ATLÁNTICO | Repelón y Tubará |
| BOLÍVAR | Altos del Rosario, Arenal, Morales, Rioviejo y Villanueva |
| MAGDALENA | Salamina |

REGIÓN ANDINA

ALERTA ROJA: INCENDIOS DE LA COBERTURA VEGETAL

Se mantiene ésta alerta debido a la amenaza alta de ocurrencia de incendios de la cobertura vegetal en zonas de bosques, cultivos y pastos, localizados en los siguientes municipios y sectores aledaños:

| DEPARTAMENTO | MUNICIPIOS |
|--------------|--|
| ANTIOQUIA | Apartadó, Arboletes, Caucasia, Marinilla, Nechí, Necoclí, San Juan de Urabá, San Pedro de Urabá, Turbo y Vegachí. |
| BOYACÁ | Almeida, Campohermoso, Chivor, Garagoa, Guateque, Guayatá, Labranzagrande, Macanal, Miraflores, Oicatá, Páez, Paya, San Luis de Gaceno, Santa María, Somondoco, Sutatenza y Toca |

CONTINUACIÓN

| DEPARTAMENTO | MUNICIPIOS |
|--------------------|--|
| CUNDINAMARCA | Choachí, Fómeque, Gachalá, Gachetá, Gama, Guayabetal, Junín, Manta, Medina, Paratebueno, Ubalá y Ubaque. |
| HUILA | Colombia |
| NARIÑO | Córdoba, Ipiales, Potosí y Puerres. |
| NORTE DE SANTANDER | Ábrego, Convención, El Carmen, Hacari, La Playa, Ocaña, San Calixto y Teorama |
| TOLIMA | Dolores. |

Se recomienda especial atención en los Parques Nacionales Naturales Chingaza, el Santuario de Flora y Fauna Iguaque, Sumapaz, Las Herosas y Paramillo.

ALERTA NARANJA: INCENDIOS DE LA COBERTURA VEGETAL

Debido al incremento de la temperatura en la región, se evidencia amenaza moderada de ocurrencia de incendios de la cobertura vegetal en zonas de bosques, cultivos y pastos, localizados en los siguientes municipios y sectores aledaños:

| DEPARTAMENTO | MUNICIPIOS |
|--------------------|---|
| ANTIOQUIA | Marinilla y Yalí. |
| BOYACÁ | Berbero, Ciénega, Cómbita, Cuitiva, Firavitoba, Iza, Jenesano, Nuevo Colon, Pisba, Ramiriquí, Rondón, San Eduardo, Sogamoso, Tibaná, Tota, Tunja, Umbita, Viracachá y Zetaquirá |
| HUILA | Acevedo, Baraya |
| NORTE DE SANTANDER | Cáchira, Labateca, Tibú y Toledo |
| SANTANDER | Betulia, Floridablanca, Galán, Lebrija, Piedecuesta y Zapatoca |
| VALLE DEL CAUCA | Zarzal. |

ALERTA NARANJA: DESLIZAMIENTOS DE TIERRA

Se mantiene ésta alerta debido a la amenaza alta por deslizamientos de tierra en áreas inestables en los departamentos:

| DEPARTAMENTO | MUNICIPIOS |
|--------------|------------|
| CALDAS | Samaná. |

REGIÓN PACÍFICA

ALERTA NARANJA: DESLIZAMIENTOS DE TIERRA

Se mantiene ésta alerta debido a la amenaza alta por deslizamientos de tierra en áreas inestables en los departamentos:

| DEPARTAMENTO | MUNICIPIOS |
|--------------|---|
| CHOCÓ | Atrato (Yuto), Alto Baudó, Condoto, Cantón del San Pablo, Nóvita, Quibdó y Río Quito (Paimadó). |

REGIÓN ORINOQUIA

ALERTA ROJA: INCENDIOS DE LA COBERTURA VEGETAL

Se mantiene ésta alerta debido a la amenaza alta de ocurrencia de incendios de la cobertura vegetal en zonas de bosques, cultivos y pastos, localizados en los siguientes municipios y sectores aledaños:

| DEPARTAMENTO | MUNICIPIOS |
|--------------|--|
| ARAUCA | Arauca |
| CASANARE | Aguazul, Hato Corozal, Maní, Monterrey, Nunchía, Orocué, Paz de Ariporo, Pore, Sabanalarga, San Luis de Palenque, Támara, Tauramena, Trinidad, Villanueva y El Yopal. |
| META | Acacias, Barranca de Upiá, Cabuyaro, Castilla La Nueva, Cubarral, Cumaral, El Castillo, El Dorado, Fuente de Oro, Granada, Guamal, Lejanías, Mapiripán, Mesetas, Puerto Concordia, Puerto Gaitán, Puerto Lleras, Puerto López, Puerto Rico, Restrepo, San Carlos de Guaroa, San Juan de Arama, San Martín, Uribe, Villavicencio y Vistahermosa |
| VICHADA | Cumaribo, La Primavera y Santa Rosalía |

Se recomienda especial atención en los Parques Nacionales Naturales Sierra de la Macarena, Cordillera de los Picachos, Sierra de la Macarena, Tinigua.

ALERTA NARANJA: INCENDIOS DE LA COBERTURA VEGETAL

Debido al incremento de la temperatura en la región, se evidencia amenaza moderada de ocurrencia de incendios de la cobertura vegetal en zonas de bosques, cultivos y pastos, localizados en los siguientes municipios y sectores aledaños:

| DEPARTAMENTO | MUNICIPIOS |
|--------------|---------------|
| ARAUCA | Fortul y Tame |

REGIÓN AMAZÓNICA

ALERTA ROJA: INCENDIOS DE LA COBERTURA VEGETAL

Se mantiene ésta alertas debido a la amenaza alta de ocurrencia de incendios de la cobertura vegetal en zonas de bosques, cultivos y pastos, localizados en los siguientes municipios y sectores aledaños:

| DEPARTAMENTO | MUNICIPIOS |
|--------------|---|
| GUAVIARE | Calamar, Miraflores, San José del Guaviare. |

ALERTA NARANJA: INCENDIOS DE LA COBERTURA VEGETAL

Debido al incremento de la temperatura en la región, se evidencia amenaza moderada de ocurrencia de incendios de la cobertura vegetal en zonas de bosques, cultivos y pastos, localizados en los siguientes municipios y sectores aledaños:

| DEPARTAMENTO | MUNICIPIOS |
|--------------|------------|
| GUANÍA | Inirida |

MAR CARIBE

ALERTA NARANJA: OLEAJE Y VIENTO

En el centro y occidente del mar del Caribe colombiano especialmente en alta mar, se prevé oscilaciones de velocidad del viento entre 25 - 35 nudos (45 - 63 km/h) y altura de la ola entre 2.5 y 4.0 metros. Por esta razón, se recomienda a pescadores y usuarios de pequeñas embarcaciones estar atentos a la evolución del fenómeno y consultar con las Capitanías de puerto antes de zarpar.

ALERTA AMARILLA: PLEAMAR

Hasta el próximo 27 de febrero se presentara una de las mareas astronómicas más significativas sobre el Mar Caribe Colombiano, por lo anterior se recomienda consultar con las Capitanías de puerto para las embarcaciones menores o de bajo calado antes de zarpar.

OCEANO PACÍFICO

CONDICIONES NORMALES

ALERTA ROJA. PARA TOMAR ACCIÓN Advierte a los sistemas de prevención y atención de desastres sobre la amenaza que puede ocasionar un fenómeno con efectos adversos sobre la población, el cual requiere la atención inmediata por parte de la población y de los cuerpos de atención y socorro. Se emite una alerta sólo cuando la identificación de un evento extraordinario indique la probabilidad de amenaza inminente y cuando la gravedad del fenómeno implique la movilización de personas y equipos, interrumpiendo el normal desarrollo de sus actividades cotidianas.

ALERTA NARANJA. PARA PREPARARSE Indica la presencia de un fenómeno. No implica amenaza inmediata y como tanto es catalogado como un mensaje para informarse y prepararse. El aviso implica vigilancia continua ya que las condiciones son propicias para el desarrollo de un fenómeno, sin que se requiera permanecer alerta.

ALERTA AMARILLA. PARA INFORMARSE Es un mensaje oficial por el cual se difunde información. Por lo regular se refiere a eventos observados, reportados o registrados y puede contener algunos elementos de pronóstico a manera de orientación. Por sus características pretéritas y futuras difiere del aviso y de la alerta, y por lo general no está encaminado a alertar sino a informar.

CONDICIONES NORMALES Indica que no existe ninguna clase de alerta para la región o zona mencionada.

°C: grados Celsius; m: metros; mm: milímetros; msnm: metros sobre nivel del mar;

Km/h: kilómetros sobre hora

GOES: Geostationary Operational Environmental Satellites (Satélite Geoestacionario Operacional Ambiental).

GOES-13 es el designado GOES-Este, localizado en 75° W sobre el ecuador geográfico.

HLC: hora local colombiana

PNN: Parque Nacional Natural: SFF: Santuario de Fauna y Flora

Omar FRANCO TORRES, Director General
Christian EUSCATEGUI COLLAZOS, Jefe Oficina del Servicio de Pronósticos y Alertas

Profesionales en turno:
Oscar MARTÍNEZ, Mario MORENO, Luis LÓPEZ, Ruth LÓPEZ y Alberto PARDO.
Internet: <http://www.ideam.gov.co>
Correos electrónicos: servicio@ideam.gov.co, alertasideam@ideam.gov.co
Carrera 10 N° 20 - 30 ** Piso 9, Bogotá, D.C.
Teléfono: 3527160 ext. 1334-1336.

Siganos en: Twitter: @IDEAMColombia; Facebook: www.facebook.com/ideam.instituto
YouTube: Canal de InstitutoIDEAM / <http://www.youtube.com/user/InstitutoIDEAM>