

CONDICIONES HIDROMETEOROLÓGICAS ACTUALES

Desde la madrugada se ha observado un ingreso de nubosidad al país proveniente del Suroriente del continente suramericano, situación que ha favorecido lluvias en amplios sectores de Chocó, Cauca, Nariño, Suroriente antioqueño, Tolima, Caquetá, Putumayo, Guainía, Vaupés, Guaviare y Amazonas en algunos casos las precipitaciones han venido acompañadas de tormentas eléctricas. El pronóstico nos indica la persistencia durante los próximos días de condiciones secas en gran parte del territorio nacional, salvo en sectores de las regiones Pacífica y Amazónica donde seguirán las precipitaciones.

IMÁGEN SATELITAL

Imagen GOES-13 * 13 de febrero de 2014 * Hora 7:45 a.m. HLC

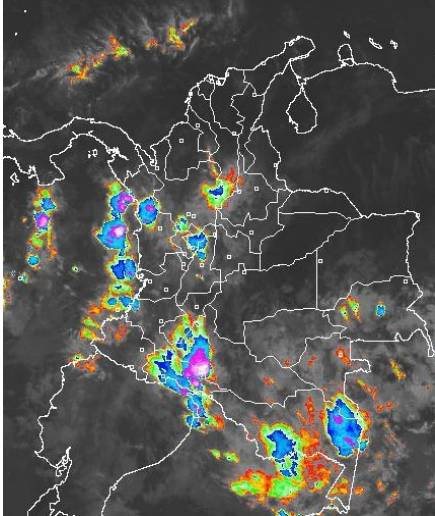

LO MÁS DESTACADO

ALERTA ROJA. PARA TOMAR ACCIÓN **ALERTA NARANJA. PARA PREPARARSE** **ALERTA AMARILLA. PARA INFORMARSE**

| | |
|------------------------|--|
| LLUVIAS | Continúa predominando el tiempo seco sobre el territorio nacional con excepción de sectores de las regiones Andina, Pacífica y Amazónica donde se reportaron lluvias. El mayor registro de precipitación se presentó en el municipio de López de Micay (Cauca) , con 110.0 mm . |
| ALERTA ROJA | · Por incendios de la cobertura vegetal en zonas de bosques, cultivos y pastos, en amplios sectores de las regiones Caribe, Orinoquia, norte de la Amazonia y Andina. |
| ALERTA NARANJA | · Por deslizamientos de tierra en áreas inestables y de alta pendiente localizadas en los departamentos de: Cauca y Chocó. |
| ALERTA AMARILLA | · Por condiciones propicias para la ocurrencia de heladas en áreas del altiplano Cundiboyacense y en varios sectores del departamento de Nariño. · Por descenso de niveles del río Magdalena en su cuenca media, con posibilidad de restricción en la navegación. |
| OTROS | Durante el mes de febrero se espera continúe prevaleciendo la temporada seca o de menos lluvias, situación que mantendrá la posibilidad de elevadas temperaturas del aire y de incendios de la cobertura vegetal en varios sectores de las regiones Caribe, Andina y Orinoquia, y a lo largo de los valles interandinos. |



Consulte todos los días el pronóstico del tiempo y las alertas hidrometeorológicas vigentes del IDEAM, en un formato de calidad. Alrededor de las 7:30 a. m. está a disposición del público en www.ideam.gov.co. Se puede ver también en dispositivos móviles. [AQUÍ](#)

PRONÓSTICO CONDICIONES METEOROLÓGICAS ESPECIALES

| ÁREA DEL VOLCÁN CERRO MACHÍN | | | |
|--|-----------|-----------|---------|
| En el área se espera abundante nubosidad con precipitaciones ligeras e intermitentes. EL SERVICIO GEOLOGICO COLOMBIANO lo reporta en NIVEL AMARILLO (III): CAMBIOS EN EL COMPORTAMIENTO DE LA ACTIVIDAD VOLCANICA. 4.80 -75.62 | | | |
| ELEVACIÓN (pies) | DIRECCIÓN | VELOCIDAD | |
| | | NUDOS | Km/h |
| 10,000 | NORESTE | 5 | 9 |
| 18,000 | NORESTE | 5 - 10 | 9 - 18 |
| 24,000 | NORESTE | 10 - 15 | 18 - 28 |
| 30,000 | NORESTE | 5 - 10 | 9 - 18 |
| ÁREA DEL VOLCÁN NEVADO DEL HUILA | | | |
| Se prevén lluvias ligeras, especialmente en horas de la tarde y noche, luego de una mañana seca. EL SERVICIO GEOLOGICO COLOMBIANO lo reporta en NIVEL AMARILLO (III): CAMBIOS EN EL COMPORTAMIENTO DE LA ACTIVIDAD VOLCANICA. 2.92 -76.05 | | | |
| ELEVACIÓN (pies) | DIRECCIÓN | VELOCIDAD | |
| | | NUDOS | Km/h |
| 10,000 | ESTE | 5 | 9 |
| 18,000 | ESTE | 5 | 9 |
| 24,000 | NORESTE | 10 - 15 | 18 - 28 |
| 30,000 | NORESTE | 5 - 10 | 9 - 18 |
| ÁREA DEL VOLCÁN GALERAS | | | |
| En horas de la mañana y hasta entrada la tarde persistirá el tiempo seco, luego se advierten precipitaciones ligeras. EL SERVICIO GEOLOGICO COLOMBIANO lo reporta en NIVEL AMARILLO (III): CAMBIOS EN EL COMPORTAMIENTO DE LA ACTIVIDAD VOLCANICA. 4.89 -77.37 | | | |
| ELEVACIÓN (pies) | DIRECCIÓN | VELOCIDAD | |
| | | NUDOS | Km/h |
| 10,000 | ESTE | 5 | 9 |
| 18,000 | NORESTE | 5 - 10 | 9 - 18 |
| 24,000 | NORESTE | 5 - 10 | 9 - 18 |
| 30,000 | NORESTE | 5 - 10 | 9 - 18 |
| ÁREA DEL VOLCÁN NEVADO DEL RUIZ | | | |
| Cielo entre parcialmente nublado y nublado con lluvias ligeras a diferentes horas. EL SERVICIO GEOLOGICO COLOMBIANO lo reporta en NIVEL AMARILLO (III): CAMBIOS EN EL COMPORTAMIENTO DE LA ACTIVIDAD VOLCANICA. 4.89 -75.32 | | | |
| ELEVACIÓN (pies) | DIRECCIÓN | VELOCIDAD | |
| | | NUDOS | Km/h |
| 10,000 | ESTE | 5 | 9 |
| 18,000 | NORESTE | 5 | 9 |
| 24,000 | NORESTE | 10 - 15 | 18 - 28 |
| 30,000 | ESTE | 5 - 10 | 9 - 18 |

PRECIPITACIONES

A continuación se relacionan los municipios donde en las últimas 24 horas se registraron precipitaciones iguales o superiores a **20.0 mm**:

| DEPARTAMENTO | MUNICIPIO |
|-----------------|--|
| AMAZONAS | El Encanto (34.5) |
| ANTIOQUIA | Caramanta (52.0), Fredonia (45.0), Pueblorrico (40.0), Jericó (35.0), Puerto Berrio (30.0), Tamesis (24.8) |
| CALDAS | Marquetalia (22.0), Samaná (20.0) |
| CAUCA | López (110.0), Timbiquí (78.0), Buenos Aires (29.0), Suarez (26.0), Miranda (23.5) |
| CHOCO | Bahía Solano (66.0), Istmina (38.0), Condotó (35.0), Medio San Juan (32.0) |
| NARIÑO | Magüí (30.0) |
| SANTANDER | Puerto Parra (58.0), Barrancabermeja (40.3) |
| TOLIMA | Ibagué (30.2), Santa Isabel (26.9), Libano (22.0) |
| VALLE DEL CAUCA | Sevilla (29.5), Cali (24.8), Cali (Palmira) (23.4) |

TEMPERATURAS MÁXIMAS

A continuación se relacionan los municipios donde en las últimas 24 horas se registraron temperaturas iguales o superiores a **35.0°C**:

| DEPARTAMENTO | MUNICIPIO |
|--------------|---|
| ANTIOQUIA | Fredonia (37.4) |
| ATLANTICO | Manatí (37.4) |
| BOLIVAR | El Carmen De Bolívar (37.0), Zambrano (36.6), María La Baja (35.4), Arjona (35.0) |
| CASANARE | Orocúe (36.4) |
| CESAR | Valledupar (39.0), Agustín Codazzi (37.4), Chiriguana (37.2), Pailitas (36.6), La Gloria (36.0) |
| CORDOBA | Ciénaga De Oro (35.8), Ayapel (35.2), Chima (35.1) |
| CUNDINAMARCA | Paratebueno (35.2), Jerusalén (37.4), Puerto Salgar (35.0) |
| HUILA | Baraya (37.2) |
| LA GUAJIRA | Urumita (36.6) |
| MAGDALENA | Pivijay (36.2), Zona Bananera (35.2) |
| META | Puerto López (36.2), Cumaral (35.6), Villavicencio (35.6), Lejanías (35.4), San Martín (35.2), Puerto Lleras (35.2) |
| TOLIMA | Saldaña (39.0), Natagaima (38.6), Honda (38.4), Flandes (35.0), Ambalema (36.4) |
| VICHADA | Puerto Carreño (36.6) |

TEMPERATURAS MÍNIMAS

A continuación se relacionan los municipios donde en las últimas 24 horas se registraron temperaturas iguales o inferiores a 5.0°C y que eventualmente correrían el riesgo de helada:

| DEPARTAMENTO | MUNICIPIO |
|--------------|---|
| BOYACA | Chita (3.8), Cerinza (1.0), Duitama (3.0), Paipa (3.6), Sogamoso (1.8) y Toca (3.2) |
| CUNDINAMARCA | Sopó (2.8), Choachí (4.8), Subachoque (3.2), Facatativá (5.0), Tabio (5.0) y Zipaquirá (5.0). |
| NARIÑO | Ipiales (3.2), Pupiales (5.0) |

MAPA DE PRECIPITACIÓN DIARIA

Desde las 7:00 a.m. del miércoles 12 de febrero del 2014 hasta las 7:00 a.m. del jueves 13 de febrero del 2014.

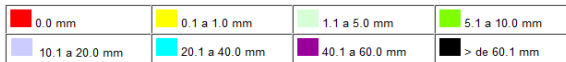
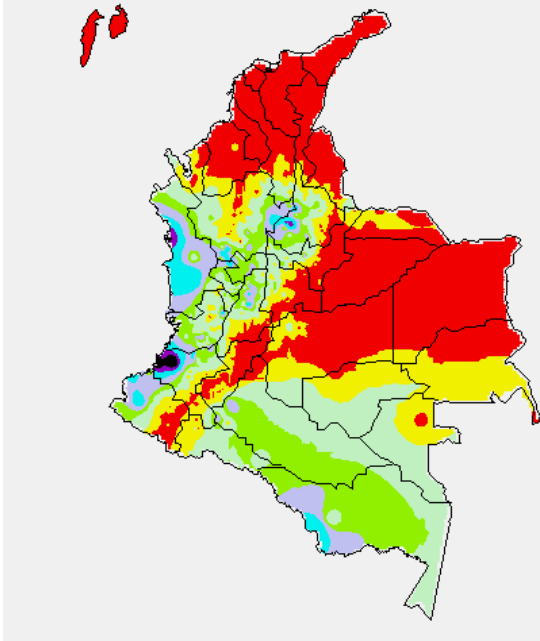

MAPA DE PRECIPITACIÓN ACUMULADA DE LOS ÚLTIMOS 3 DÍAS

Del lunes 10 de febrero hasta el miércoles 12 de febrero de 2014.

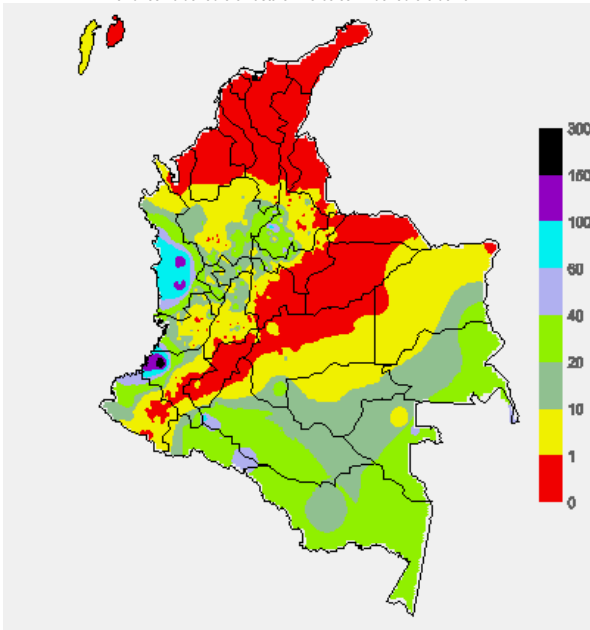

ESTADO DE LOS EMBALSES

A continuación se relacionan los volúmenes útiles diarios (expresados en porcentaje) de reservas de algunos embalses de acuerdo con información consultada en XM.

| ZONA | EMBALSE | VOLUMEN ÚTIL DIARIO (%) |
|-----------------|-----------------|-------------------------|
| ANTIOQUIA | MIEL I | 78.33 |
| | MIRAFLORES | 74.35 |
| | PEÑOL | 58.15 |
| | PLAYAS | 78.50 |
| | PORCE II | 8.52 |
| | PORCE III | 57.90 |
| | PUNCHINÁ | 36.36 |
| | RIOGRAÑEZ | 51.79 |
| | SAN LORENZO | 74.57 |
| | TRONERAS | 18.22 |
| CARIBE | URRÁ I | 63.23 |
| CENTRO | AGREGADO BOGOTÁ | 56.65 |
| | NEUSA | 61.92 |
| | SISGA | 49.75 |
| | TOMINÉ | 56.68 |
| | BETANIA | 69.44 |
| ORIENTE | MUÑA | 52.77 |
| | PRADO | 81.30 |
| | CHUZA | 51.13 |
| | ESMERALDA | 60.92 |
| VALLE DEL CAUCA | GUAVIO | 47.71 |
| | ALTO ANCHICAYÁ | 18.00 |
| | CALIMA 1 | 75.69 |
| | SALVAJINA | 54.16 |

PRONÓSTICO METEOROLÓGICO (jueves 13 y viernes 14 de febrero de 2014)

| REGIÓN | PRONÓSTICO |
|--|--|
| SABANA DE BOGOTÁ | JUEVES: En la mañana y hasta entrada la tarde persistirán las condiciones secas, luego se advierten precipitaciones dispersas en algunos sectores del Norte y Noroccidente de la Ciudad y de la Sabana. En horas de la noche predominará el tiempo seco. VIERNES: Cielo parcialmente cubierto con predominio de tiempo seco durante la mañana y primeras horas de la tarde, después se pronostican lluvias en algunas áreas del Nororiente y Noroccidente de la Ciudad y de la Sabana. En horas de la noche persistirán las condiciones secas con cielo entre ligera ha parcialmente nublado. |
| ANDINA | JUEVES: En la mañana se estiman precipitaciones en sectores del Oriente antioqueño, Risaralda, Quindío, Caldas, Tolima, Huila, Cauca y Nariño, en el resto de la región predominará el tiempo seco. Después del mediodía y durante la noche prevalecerán las lluvias en zonas de Antioquia, Santander, eje cafetero, Tolima, Cundinamarca, Boyacá y macizo colombiano. VIERNES: En horas de la mañana esperen condiciones secas en la mayor parte del área, salvo en áreas de Tolima, Cundinamarca, eje cafetero y Huila donde se pronostican lloviznas dispersas. En la tarde y noche se estiman precipitaciones de variada intensidad en zonas del Noroccidente y Nororiente de Cundinamarca, Boyacá, Antioquia, Risaralda, Caldas, Quindío, Tolima, Huila, Valle del Cauca, Cauca y Nariño, en el resto de la región prevalecerá el tiempo seco. |
| CARIBE | JUEVES: En la mayor parte de la región se prevén condiciones secas con escasa nubosidad y elevadas temperaturas del aire, salvo en el Urabá y en sectores de Córdoba y Sur de Bolívar donde se pronostican lluvias ligeras después del mediodía o por la noche. VIERNES: Cielo entre despejado y parcialmente cubierto con tiempo seco y altas temperaturas del aire, salvo en el Sur de Bolívar y en sectores del Urabá y Córdoba donde se esperan precipitaciones al final de la tarde y durante algunas horas de la noche. |
| ARCHIPIÉLAGO DE SAN ANDRÉS, PROVIDENCIA Y SANTA CATALINA | JUEVES: En San Andrés, Providencia y Santa Catalina, aunque se prevé tiempo seco y soleado no se descartan lloviznas ocasionales. VIERNES: Cielo entre despejado y parcialmente cubierto con precipitaciones esporádicas durante la tarde y noche. |
| MAR CARIBE | JUEVES: En la mayor parte del Caribe nacional se prevén condiciones secas con cielo entre despejado y parcialmente nublado, excepto en sectores del centro y Occidente donde no se descartan lluvias ligeras y dispersas a diferentes horas. VIERNES: Para el día de hoy predominará el tiempo seco en la mayor parte de la zona marítima nacional salvo en el área del archipiélago donde se pronostican lloviznas esporádicas. |
| PACÍFICA | JUEVES: A lo largo de la región esperen nubosidad densa durante la jornada con lluvias de variada intensidad a diferentes horas de la mañana, tarde y noche, inclusive no se descarta actividad eléctrica. VIERNES: En la mañana se estiman precipitaciones en el Norte de Chocó y en áreas de Cauca y Nariño. Después del mediodía y durante algunas horas de la noche persistirán las lluvias con descargas eléctricas en amplios sectores de Chocó, Valle del Cauca, Cauca y Nariño. |

| REGIÓN | PRONÓSTICO |
|------------------|---|
| OCÉANO PACÍFICO | JUEVES: Nubosidad espesa en el área con precipitaciones entre ligeras a moderadas y tormentas eléctricas en amplios sectores de la zona marítima colombiana. VIERNES: En gran parte del Pacífico nacional predominará el tiempo nuboso con lluvias de variada intensidad y probabilidad de actividad eléctrica dispersa. |
| INSULAR PACÍFICO | JUEVES: En Gorgona y Malpelo se espera cielo entre parcialmente cubierto y cubierto con precipitaciones de variada intensidad a diferentes horas, acompañadas en algunos casos de actividad eléctrica. VIERNES: En Malpelo son pronosticadas lluvias temprano en la mañana, al final de la tarde y durante la noche, mientras que en Gorgona persistirán las condiciones nubosas durante la jornada con precipitaciones y tormentas eléctricas a diferentes horas. |
| ORINOQUIA | JUEVES: En la mayor parte de la región se pronostica tiempo seco, excepto en algunas zonas de Vichada y Meta donde son previstas lluvias ligeras durante algunas horas de la tarde y noche. VIERNES: Cielo parcialmente cubierto con condiciones secas y posibilidad de elevadas temperaturas del aire, salvo en zonas del piedemonte de Meta y en zonas de Vichada donde no se descartan precipitaciones dispersas al atardecer y por la noche. |
| AMAZONIA | JUEVES: Cielo entre parcialmente cubierto y cubierto con precipitaciones de variada intensidad, especialmente en sectores de los departamentos de Amazonas, Vaupés y Guainía y en el piedemonte amazónico, a la altura de Caquetá y Putumayo. Posibles descargas eléctricas. VIERNES: En la mayor parte de la región predominará el tiempo nuboso, con lluvias ligeras por la mañana en sectores de Guaviare, Guainía, Vaupés y Amazonas, después del mediodía y durante algunas horas de la noche las precipitaciones alcanzarán zonas del piedemonte amazónico con tormentas eléctricas incluidas. |

ALERTAS VIGENTES Y PRODUCTOS ADICIONALES

Para mayor información sobre el pronóstico del estado del tiempo, informes técnicos diarios, comunicados especiales, mapas diarios de temperaturas máximas y mínimas e información diaria de precipitación se sugiere consultar los siguientes enlaces:

- [MAPA DIARIO DE TEMPERATURA MÁXIMA](#)
- [MAPA DIARIO DE TEMPERATURA MÍNIMA](#)
- <http://institucional.ideam.gov.co/isp/index.jsf>
- [INFORMACIÓN DIARIA DE PRECIPITACIÓN Y TEMPERATURA DE LOS PRINCIPALES AEROPUERTOS DEL PAÍS](#)
- [MOSAICO MAPAS DE PRECIPITACIÓN DIARIA EN MILÍMETROS](#)

REGIÓN CARIBE

ALERTA ROJA: INCENDIOS DE LA COBERTURA VEGETAL

Se mantiene ésta alerta debido a la amenaza alta de ocurrencia de incendios de la cobertura vegetal en zonas de bosques, cultivos y pastos, localizados en los siguientes municipios y sectores aledaños:

| DEPARTAMENTO | MUNICIPIOS |
|--------------|--|
| ATLANTICO | Barranquilla, Campo de La Cruz, Candelaria, Galapa, Malambo, Manatí, Ponedera, Puerto Colombia, Sabanalarga, Santa Lucía, Soledad. |
| BOLIVAR | Achí, Altos del Rosario, Arenal, Arjona, Barranco de Loba, Calamar, Cartagena de Indias, Cicuco, Córdoba, El Carmen de Bolívar, El Peñón, Hatillo de Loba, Magangué, Mahates, Margarita, Mompós, Montecristo, Morales, Pinillos, Regidor, Rivejejo, San Fernando, San Jacinto, San Jacinto del Cauca, San Martín de Loba, Santa Rosa, Santa Rosa del Sur, Simití, Soplaviento, Talaigua Nuevo, Tiquisio (Puerto Rico), Turbaco, Turbaná, Zambrano. |
| CESAR | Aguachica, Agustín Codazzi, Astrea, Becerril, Chimichagua, Curumani, El Paso, Gamarra, González, La Gloria, La Jagua de Ibirico, La Paz, Manure Balcón del Cesar, Pailitas, Pelaya, Pueblo Bello, Río de Oro, San Alberto, San Diego, San Martín, Tamalameque, Valledupar. |
| CORDOBA | Ayapel, Buenavista, Cereté, Chima, Chinú, Ciénaga de Oro, Cotorra, La Apartada, Loricá, Los Córdoba, Momil, Montería, Moñitos, Planeta Rica, Pueblo Nuevo, Puerto Escondido, Purísima, Sahagún, San Andrés de Sotavento, San Antero, San Bernardo del Viento, San Carlos, San Pelayo, Tierralta, Valencia. |
| LA GUAJIRA | Albanía, Barrancas, Dibulla, Distracción, El Molino, Fonseca, Hato Nuevo, La Jagua del Pilar, Maicao, Manaure, Riohacha, San Juan del Cesar, Uribí, Urumita, Villanueva. |
| MAGDALENA | Aracataca, Ciénaga, El Banco, El Retén, Fundación, Guamal, Nueva Granada, Pijiño del Carmen, Pivijay, Plato, Pueblo Viejo, Remolino, Sabanas de San Ángel, San Sebastián de Buenavista, Santa Ana, Santa Bárbara de Pinto, Santa Marta, Sitionuevo, Tenerife, Zona Bananera. |
| SUCRE | Buenavista, Caimito, Chalán, Colosó, Corozal, Coveñas, El Roble, Galeras, Guaranda, La Unión, Los Palmitos, Majagual, Morroa, Ovejas, Palmito, Sampués, San Benito Abad, San Juan De Betulia (Betulia), San Marcos, San Pedro, Sincé, Sucre, Tolú. |

Se recomienda especial atención en los Parques Nacionales Naturales Sierra Nevada de Santa Marta, Macuira, el Santuario de Flora y Fauna Ciénaga Grande de Santa Marta y Via Parque Isla de Salamanca.

REGIÓN ANDINA

ALERTA ROJA: INCENDIOS DE LA COBERTURA VEGETAL

Se mantiene ésta alerta debido a la amenaza alta de ocurrencia de incendios de la cobertura vegetal en zonas de bosques, cultivos y pastos, localizados en los siguientes municipios y sectores aledaños:

| DEPARTAMENTO | MUNICIPIOS |
|--------------------|--|
| ANTIOQUIA | Apartadó, Arboletes, Caucasia, Fredonia, Nechí, Necoclí, San Juan de Urabá, San Pedro de Urabá, Turbo. |
| BOYACÁ | Berbeo, Chiquiza, Chiscas, Chivatá, Cómbita, Cucaita, El Espino, Guicán, Labranzagrande, Miraflores, Motavita, Oicatá, Paipa, Panqueba, Pesca, Ráquira, Sáchica, Samacá, San Eduardo, San Miguel de Sema, Siachoque, Sora, Sotaquirá, Tibasosa, Tinjacá, Toca, Tota, Tutá, Villa de Leiva, Viracachá, Zetaquirá. |
| CUNDINAMARCA | Bogotá, D.C., Cáqueza, Chaguani, Chipaque, Choachí, Cota, Fómeque, Fosca, Funza, Gutiérrez, La Calera, Madrid, Mosquera, Pacho, Quetame, Soacha, Sopó, Susa, Tenjo, Ubaque, Une. |
| NORTE DE SANTANDER | Ábrego, Cácuta, Chitagá, Convención, Cúcuta, El Carmen, El Tarra, El Zulia, Hacarí, La Playa, Labateca, Mutiscua, Ocaña, San Calixto, Sardinata, Silos, Teorama, Tibú. |
| SANTANDER | Cerrito, Concepción, Puerto Wilches, Tona, Zapatoca. |
| TOLIMA | Murillo. |

Se recomienda especial atención en los Parques Nacionales Naturales Chingaza y el Santuario de Flora y Fauna Iguaque.

ALERTA AMARILLA: NIVELES BAJOS EN LA CUENCA MEDIA DEL RÍO MAGDALENA.

Se mantienen los niveles bajos en el río Magdalena a la altura de la estación Barrancabermeja. Se recomienda permanecer atentos a los comunicados que puedan emitir las capitánías del Puerto.

ALERTA AMARILLA: HELADAS

Debido a la persistencia de condiciones secas previstas durante los próximos días del mes en el altiplano Cundiboyacense y algunos sectores de Nariño, se recomienda a floricultores y agricultores estar atentos ante la posibilidad de heladas o descensos significativos de las temperaturas del aire durante las horas de las madrugadas en los siguientes municipios:

| DEPARTAMENTO | MUNICIPIOS |
|--------------|---|
| BOYACÁ | Cerínza, Duitama, Paipa, Tunja y Sogamoso. |
| CUNDINAMARCA | Chocontá, Zipaquirá, Choachí, Madrid, Tabio, Tenjo, Sopo, Mosquera, Madrid, Subachoque, Saboya, Cerínza y Samacá. |

REGIÓN PACÍFICA

ALERTA NARANJA: DESLIZAMIENTOS DE TIERRA

Se mantiene ésta alerta debido a la amenaza alta por deslizamientos de tierra en áreas inestables en los departamentos:

| DEPARTAMENTO | MUNICIPIOS |
|--------------|-------------------------------------|
| CHOCÓ | Atrato (Yuto), Condoto y Quibdó. |
| CAUCA | López de Micay, El Tambo y Timbiquí |

REGIÓN ORINOQUIA

ALERTA ROJA: INCENDIOS DE LA COBERTURA VEGETAL

Se mantiene ésta alerta debido a la amenaza alta de ocurrencia de incendios de la cobertura vegetal en zonas de bosques, cultivos y pastos, localizados en los siguientes municipios y sectores aledaños:

| DEPARTAMENTO | MUNICIPIOS |
|--------------|--|
| ARAUCA | Arauca, Arauquita, Cravo Norte. |
| CASANARE | Hato Corozal, Maní, Monterrey, Orocué, Paz de Ariporo, Pore, Sabanalarga, San Luis de Palenque, Tauramena, Trinidad, Villanueva, Yopal. |
| META | Cabuyaro, Cumaral, Fuente de Oro, Granada, Lejanías, Mapiripán, Mesetas, Puerto Concordia, Puerto Gaitán, Puerto Lleras, Puerto López, San Carlos de Guaroa, San Juan De Arama, San Martín, Villavicencio. |
| VICHADA | Cumaribo, La Primavera y Santa Rosalía. |

Se recomienda especial atención en el Parque Nacional Natural Sierra de la Macarena.

REGIÓN AMAZÓNICA

ALERTA ROJA: INCENDIOS DE LA COBERTURA VEGETAL

Se mantiene ésta alertas debido a la amenaza alta de ocurrencia de incendios de la cobertura vegetal en zonas de bosques, cultivos y pastos, localizados en los siguientes municipios y sectores aledaños:

| DEPARTAMENTO | MUNICIPIOS |
|--------------|-----------------------|
| GUAVIARE | San José de Guaviare. |

MAR CARIBE

CONDICIONES NORMALES

OCEANO PACÍFICO

ALERTA AMARILLA POR TIEMPO LLUVIOSO

Se estiman lluvias entre ligeras y moderadas, con tormentas eléctricas y rachas de viento en algunos casos, en sectores del Norte y centro del área marítima colombiana. Se recomienda a pescadores y usuarios estar atentos a la evolución del fenómeno y consultar con las Capitanías de puerto.

ALERTA ROJA. PARA TOMAR ACCIÓN Advierte a los sistemas de prevención y atención de desastres sobre la amenaza que puede ocasionar un fenómeno con efectos adversos sobre la población, el cual requiere la atención inmediata por parte de la población y de los cuerpos de atención y socorro. Se emite una alerta sólo cuando la identificación de un evento extraordinario indique la probabilidad de amenaza inminente y cuando la gravedad del fenómeno implique la movilización de personas y equipos, interrumpiendo el normal desarrollo de sus actividades cotidianas.

ALERTA NARANJA. PARA PREPARARSE Indica la presencia de un fenómeno. No implica amenaza inmediata y como tanto es catalogado como un mensaje para informarse y prepararse. El aviso implica vigilancia continua ya que las condiciones son propicias para el desarrollo de un fenómeno, sin que se requiera permanecer alerta.

ALERTA AMARILLA. PARA INFORMARSE Es un mensaje oficial por el cual se difunde información. Por lo regular se refiere a eventos observados, reportados o registrados y puede contener algunos elementos de pronóstico a manera de orientación. Por sus características pretéritas y futuras difiere del aviso y de la alerta, y por lo general no está encaminado a alertar sino a informar.

CONDICIONES NORMALES Indica que no existe ninguna clase de alerta para la región o zona mencionada.

°C: grados Celsius; m: metros; mm: milímetros; msnm: metros sobre nivel del mar;
Km/h: kilómetros sobre hora

GOES: Geostationary Operational Environmental Satellites (Satélite Geoestacionario Operacional Ambiental).

GOES-13 es el designado GOES-Este, localizado en 75° W sobre el ecuador geográfico.

HLC: hora local colombiana

PNN: Parque Nacional Natural; SFF: Santuario de Fauna y Flora

Omar FRANCO TORRES, Director General
Christian EUSCATEGUI COLLAZOS, Jefe Oficina del Servicio de Pronósticos y Alertas

Profesionales en turno:
Daniel USECHE, Julie TOBON, Oscar IMBACHI, Gloria ARANGO, Hernando WILCHES, Mauricio TORRES y Juan Francisco ALAMEDA.

Internet: <http://www.ideam.gov.co>
Correos electrónicos: servicio@ideam.gov.co, alertasideam@ideam.gov.co
Carrera 10 N° 20 - 30 ** Piso 9, Bogotá, D.C.
Teléfono: 3527160 ext. 1334-1336.

Sigamos en **Twitter: @IDEAMColombia; Facebook: www.facebook.com/ideam.instituto**
YouTube: Canal de Instituto IDEAM / <http://www.youtube.com/user/InstitutoIDEAM>