

INFORME TÉCNICO DIARIO Nº 343

El IDEAM comunica al Sistema Nacional de Gestión del Riesgo (SNGR) y al Sistema Nacional Ambiental (SINA)
Bogotá D. C., miércoles 09 de diciembre de 2015
Hora de actualización 12:00 p. m.
HLC



CONDICIONES HIDROMETEOROLÓGICAS ACTUALES

En la mayor parte del territorio nacional continua prevaleciendo el tiempo seco, con poca nubosidad desde la madrugada en las regiones Orinoquia y Caribe incluida gran parte de la zona marítima; la mayor cantidad de nubosidad con lluvias y tormentas eléctricas en algunos casos, se ha mantenido en el Pacífico, occidente de la región Andina y Amazonia. El pronóstico para los siguientes días indica una tendencia seca con posibilidad de elevadas temperaturas del aire situación que podría favorecer la ocurrencia de incendios de la cobertura vegetal.

consultar:

<http://www.pronosticosyalertas.gov.co/web/pronosticos-y-alertas/comunicados-especiales>

IMAGEN SATELITAL

Imagen IDEAM - 09 de diciembre de 2015 - Hora 8:15 a.m. HLC

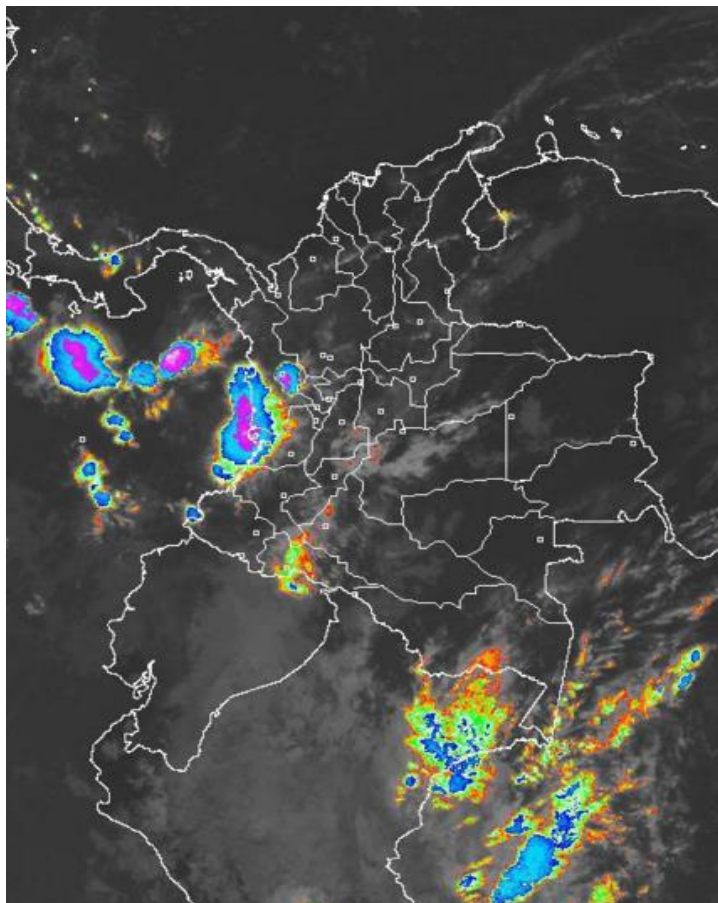

Consulte todos los días el pronóstico del tiempo y las alertas hidrometeorológicas vigentes del **IDEAM**, en un formato de calidad. Alrededor de las 7:30 a. m. está a disposición del público en www.ideam.gov.co.

Se puede ver también en dispositivos móviles **AQUÍ**



PRONÓSTICO CONDICIONES METEOROLÓGICAS ESPECIALES

ÁREA DEL VOLCÁN CERRO MACHIN

En la mañana y hasta entrada la tarde se estiman condiciones secas, luego se prevén lluvias dispersas.

El SERVICIO GEOLOGICO COLOMBIANO reporta en nivel **AMARILLO (III): CAMBIOS EN EL COMPORTAMIENTO DE LA ACTIVIDAD VOLCÁNICA**. Lat:4.80 Lon:-75.62

ELEVACIÓN (pies)	DIRECCIÓN	VELOCIDAD	
		NUDOS	Km/h
10,000	SURESTE	5	9
18,000	SURESTE	5	9
24,000	SURESTE	5 - 10	9 - 18
30,000	SURESTE	5 - 10	9 - 18

ÁREA DEL VOLCÁN NEVADO DEL HUILA

Cielo entre parcialmente nublado y nublado con precipitaciones ligeras a diferentes horas.

El SERVICIO GEOLOGICO COLOMBIANO reporta en nivel **AMARILLO (III): CAMBIOS EN EL COMPORTAMIENTO DE LA ACTIVIDAD VOLCÁNICA**. Lat:2.92 Lon:-76.05

ELEVACIÓN (pies)	DIRECCIÓN	VELOCIDAD	
		NUDOS	Km/h
10,000	SURESTE	5	9
18,000	ESTE	5 - 10	9 - 18
24,000	SURESTE	5 - 10	9 - 18
30,000	SURESTE	5 - 10	9 - 18

ÁREA DEL VOLCÁN GALERAS

Nubosidad variable con predominio de tiempo seco en el día, en la noche se advierten lloviznas.

El SERVICIO GEOLOGICO COLOMBIANO reporta en nivel **AMARILLO (III): CAMBIOS EN EL COMPORTAMIENTO DE LA ACTIVIDAD VOLCÁNICA**. Lat: 1.55 Lon: -77.37

ELEVACIÓN (pies)	DIRECCIÓN	VELOCIDAD	
		NUDOS	Km/h
10,000	SURESTE	5 - 10	9 - 18
18,000	ESTE	10 - 15	18 - 28
24,000	SURESTE	10 - 15	18 - 28
30,000	SURESTE	5 - 10	9 - 18

ÁREA DEL VOLCÁN NEVADO DEL RUIZ

Cielo parcialmente cubierto con condiciones secas en la mañana y primeras horas de la tarde, luego se advierten algunas precipitaciones.

El SERVICIO GEOLOGICO COLOMBIANO reporta en nivel **AMARILLO (III): CAMBIOS EN EL COMPORTAMIENTO DE LA ACTIVIDAD VOLCÁNICA**. Lat: 4.89 Lon: -75.32

ELEVACIÓN (pies)	DIRECCIÓN	VELOCIDAD	
		NUDOS	Km/h
10,000	SURESTE	5 - 10	9 - 18
18,000	SURESTE	5 - 10	9 - 18
24,000	SURESTE	5 - 10	9 - 18
30,000	SURESTE	5 - 10	9 - 18

ÁREA DEL COMPLEJO VOLCÁNICO CHILES-CERRO NEGRO DE MAYASQUER

Cielo entre parcialmente nublado y nublado con lluvias a diferentes horas de la tarde y noche.

El SERVICIO GEOLOGICO COLOMBIANO reporta en nivel **AMARILLO (III): CAMBIOS EN EL COMPORTAMIENTO DE LA ACTIVIDAD VOLCÁNICA** Lat: 0.81 -Lon:77.93 //Lat: 0.76 Lon:-77.95

ELEVACIÓN (pies)	DIRECCIÓN	VELOCIDAD	
		NUDOS	Km/h
10,000	SURESTE	5	9
18,000	ESTE	10 - 15	18 - 28
24,000	SURESTE	10 - 15	18 - 28
30,000	SURESTE	5 - 10	9 - 18

ESTADO DE LOS EMBALSES

A continuación se relacionan los volúmenes útiles diarios (expresados en porcentaje) de acuerdo con información consultada en la siguiente dirección electrónica de XM: <http://ido.xm.com.co/ido/SitePages/hidrologia.aspx?q=reservas>

ZONA	EMBALSE		VOLUMEN ÚTIL DIARIO (%)	
ANTIOQUIA	AMANI		44.38	
	MIRAFLORES		75.85	
	PEÑOL		71.75	
	PLAYAS		80.80	
	PORCE II		87.37	
	PORCE III		91.42	
	PUNCHINÁ		91.80	
	RIOGRANDE2		63.55	
	SAN LORENZO		87.25	
	TRONERAS		58.89	
CARIBE	URRÁ I		90.86	
CENTRO	AGREGADO BOGOTÁ	54.08	NEUSA	66.65
			SISGA	82.90
			TOMINÉ	47.82
	BETANIA		ALERTA AMARILLA 95,54	
	EL QUIMBO		52.73	
	MUÑA		70.77	
	PRADO		17.88	
	TOPOCORO		62.70	
	CHUZA		72.40	
	ESMERALDA		75.20	
GUAVIO		81.94		
VALLE DEL CAUCA	ALTO ANCHICAYÁ		72.40	
	CALIMA 1		75.20	
	SALVAJINA		81.94	

LO MÁS DESTACADO

**ALERTA ROJA
PARA TOMAR ACCIÓN**

**ALERTA NARANJA
PARA PREPARARSE**

**ALERTA AMARILLA
PARA INFORMARSE**

LLUVIA

Las precipitaciones de las últimas 24 horas fueron registradas en sectores de las regiones: Amazonía, Pacífica y Andina. El mayor volumen fue registrado en el municipio Barbacoas (Nariño), con **85,4 mm.**

ALERTA ROJA

- Por amenaza alta de incendios en las regiones Caribe y Andina
- Por amenaza alta de deslizamientos en la región del Pacífico, en especial, el departamento de Nariño.

ALERTA NARANJA

- Por amenaza moderada de deslizamientos de tierra en sectores inestables o de alta pendiente localizados en algunos municipios de las regiones Andina y Pacífica.
- Por amenaza moderada de incendios en algunos sectores de las regiones Andina y Caribe

ALERTA AMARILLA

- Por incremento de niveles en el embalse de Betania.
- Incremento en los niveles del río Mira.
- Incremento súbito en los niveles del río Patía y sus principales afluentes.
- Por probabilidad de aumentos en los niveles del río Micay.
- Por probabilidad de incrementos súbitos en los ríos del Golfo de Urabá.
- Por temperaturas mínimas en el altiplano Cundiboyacense.
- Por pleamar en el Mar Caribe.
- Descenso de los niveles del río Magdalena en su cuenca media.
- Tiempo lluvioso en el océano Pacífico.

Para estar informado diariamente de lo que pasa con el **pronóstico del tiempo y las alertas.**

Síguenos en Twitter
@IDEAMColombia



TEMPERATURAS MÁXIMAS

A continuación se relacionan los municipios donde en las últimas 24 horas se registraron temperaturas iguales o superiores a 35.0°C.

DEPARTAMENTO	MUNICIPIO
ANTIOQUIA	Valparaíso (Fredonia) (36,0),
ATLANTICO	Repelón (36,9), B/Quilla (Soledad) (35,4),
BOLIVAR	María La Baja (36,8),
CAUCA	Mercaderes (36,2),
CESAR	Valledupar-Guaymaral (39,4), Valledupar-Apto Alfonso Lopez (36,8), Agustín Codazzi (36,0), Valledupar-El Callo (35,6),
CUNDINAMARCA	Jerusalén (39),
HUILA	Villavieja (37,1),
LA GUAJIRA	Manaure (36,4), Riohacha (Est. 12 Km al sur) (35,4), Riohacha-Apto Alm. Padilla (35,3), Uribí (35,0),
MAGDALENA	Pivijay (35,2),
NORTE SANTANDER	Cúcuta (35,0),
SANTANDER	Capitanejo (36,2),
TOLIMA	Natagaima (40,6), Ambalema (38,2), Saldaña (38,0), Armero (37,8), Valle De San Juan (37,0), Flandes (35,6), Lérica (35,2),
VICHADA	Puerto Carreño (35,4),

TEMPERATURAS MÍNIMAS

A continuación se relacionan los municipios donde en las últimas 24 horas se registraron temperaturas iguales o inferiores a 3.0°C.

DEPARTAMENTO	MUNICIPIO
BOYACA	Cerínza (2,0), Tenjo (2,6), Sogamoso (1,0), Saboya (2,2)
CUNDINAMARCA	Bogotá (2,2), Facatativá (2,0), Mosquera (1,4), Tenjo (1,0), Zipaquirá (2,3),
SANTANDER	Tona (0,6)
CAUCA	San Sebastián (2,8)

PRECIPITACIONES

A continuación se relacionan los municipios donde en las últimas 24 horas se registraron precipitaciones iguales o superiores a 10.0 mm.

DEPARTAMENTO	MUNICIPIO
AMAZONAS	Leticia (44,4),
ANTIOQUIA	Vegachi (45,0), San Roque (10,0),
CALDAS	Pacora (21,0),
CAQUETA	Valparaíso (26,0), Belén De Los Andaquíes (12,0),
CAUCA	López de Micay (18,0),
NARIÑO	Barbacoas (85,4), Francisco Pizarro (35,0), Barbacoas-Junin (13,3),
PUTUMAYO	Puerto Leguizamo (13,2),
RISARALDA	Santa Rosa De Cabal (12,5), Belén De Umbría (10),
SANTANDER	Encino (10,9),
VALLE DEL CAUCA	Buenaventura (16,7),

MAPAS DE PRECIPITACIÓN

Precipitación Diaria desde las 7:00 a.m. del día martes 08 de diciembre hasta las 7:00 a.m. del día miércoles 09 de diciembre de 2015.

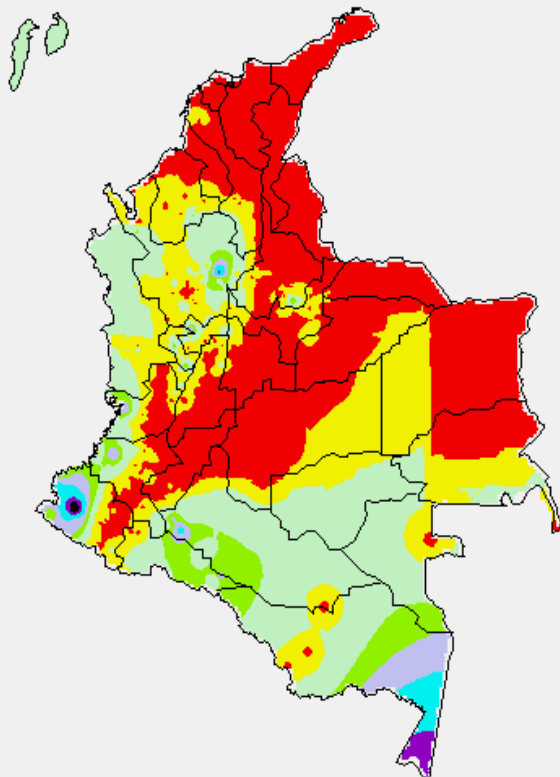

Precipitación de los últimos 3 días desde las 7:00 a.m. del día domingo 06 de diciembre hasta las 7:00 a.m. del día miércoles 09 de diciembre de 2015.

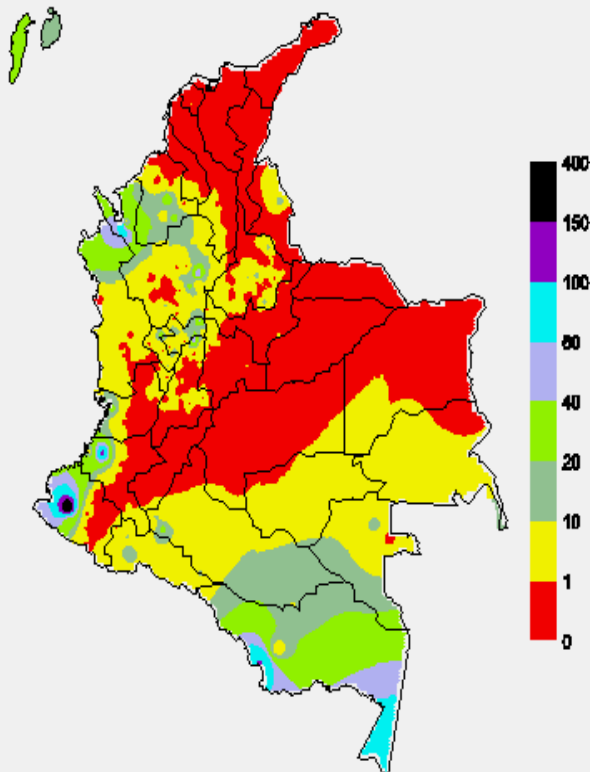

ALERTAS VIGENTES E INFORMACIÓN ADICIONAL

Para mayor información sobre el pronóstico del estado del tiempo, informes técnicos diarios, comunicados especiales, mapas diarios de temperaturas máximas y mínimas e información diaria de precipitación se sugiere consultar los siguientes enlaces:

- [MAPA DIARIO DE TEMPERATURA MÁXIMA.](#)
- [MAPA DIARIO DE TEMPERATURA MÍNIMA.](#)
- [INFORMACIÓN DIARIA DE PRECIPITACIÓN Y TEMPERATURA DE LOS PRINCIPALES AEROPUERTOS DEL PAÍS.](#)



PRONÓSTICO METEOROLÓGICO



Miércoles 09 y Jueves 10 de Diciembre de 2015

REGIÓN	PRONÓSTICO
SABANA DE BOGOTÁ	<p>MIÉRCOLES: Nubosidad variada con predominio de condiciones secas. Temperatura máxima prevista en 21°C.</p> <p>JUEVES: Cielo parcialmente cubierto con tiempo seco. La temperatura mínima y máxima del aire variará entre 5°C y 20°C.</p>
ANDINA	<p>MIÉRCOLES: Cielo parcialmente cubierto con condiciones secas, salvo en sectores de Antioquia, Risaralda, Caldas, Quindío, Santander, occidente de Boyacá y norte de Cundinamarca donde se prevén lluvias durante las primeras horas de la mañana y luego al final de la tarde. En la noche se advierten precipitaciones dispersas en Antioquia, Santander, oriente de Caldas, Valle del Cauca, Cauca y Nariño, en el resto de la región tiempo seco.</p> <p>JUEVES: Nubosidad variable con tiempo seco, excepto en algunos sectores del noroccidente y oriente antioqueño, Santander, occidente de Boyacá y norte de Cundinamarca donde se estiman precipitaciones a mediados de la tarde y durante la noche.</p>
CARIBE	<p>MIÉRCOLES: Cielo entre ligera y parcialmente cubierto con predominio de tiempo seco y caluroso, excepto en el Urabá, sur de Bolívar y Córdoba donde se prevén nubes densas con precipitaciones durante las primeras horas de la mañana y luego a mediados de la tarde y por la noche. En áreas de Cesar, Magdalena y sur de Atlántico se pronostican lluvias después del mediodía, luego de una mañana seca. Probabilidad de actividad eléctrica.</p> <p>JUEVES: Cielo parcialmente nublado con condiciones secas, salvo en el Urabá y suroccidente de Córdoba donde son pronosticadas lluvias en la madrugada y a mediados de la tarde. Al final de la tarde y durante algunas horas de la noche se advierten precipitaciones en áreas del norte de Cesar y Magdalena y sur de Bolívar inclusive no se descartan tormentas eléctricas.</p>
ARCHIPIÉLAGO DE SAN ANDRÉS, PROVIDENCIA Y SANTA CATALINA	<p>MIÉRCOLES: Cielo parcialmente cubierto con lluvias ocasionales.</p> <p>JUEVES: Nubosidad variada con precipitaciones esporádicas durante la jornada, especialmente en horas de la tarde y noche.</p>
MAR CARIBE	<p>MIÉRCOLES: Cielo entre despejado y parcialmente nublado con condiciones secas, salvo en cercanías a la costa del Urabá y Córdoba donde se advierten precipitaciones en la madrugada, a mediados de la tarde y durante la noche. En el área de San Andrés, Providencia y Santa Catalina se pronostican lluvias esporádicas.</p> <p>JUEVES: En la mayor parte del Caribe nacional se pronostica tiempo seco, excepto en el golfo de Urabá y en zonas localizadas enfrente del litoral de Córdoba donde se prevén lluvias en la madrugada y primeras horas de la mañana. En el área del archipiélago de San Andrés y Providencia se estiman precipitaciones ocasionales.</p>

Planeando tu día?
Descarga YA y conoce...



Consúltalo a diario y únete a la Cultura del Pronóstico del IDEAM

Disponible para  



PRONÓSTICO METEOROLÓGICO



Miércoles 09 y jueves 10 de Diciembre de 2015

CONTINUACION...

REGIÓN	PRONÓSTICO
PACÍFICA	<p>MIÉRCOLES: Cielo entre parcialmente nublado y nublado. En la mañana lluvias ligeras en el centro y sur de Chocó y Valle del Cauca. En la tarde y noche se advierten precipitaciones en amplios sectores de la región, acompañadas en algunos casos de actividad eléctrica.</p> <p>JUEVES: A lo largo de la región se advierten condiciones lluviosas en la madrugada y hasta entrada la mañana y luego al finalizar la tarde y durante la noche especialmente en áreas de Chocó y Valle del Cauca. Posibles tormentas eléctricas.</p>
INSULAR PACÍFICO	<p>MIÉRCOLES: En Malpelo se advierten condiciones nubosas con lluvias hasta entrada la mañana y luego al final de la tarde y por la noche. En Gorgona se estiman precipitaciones a mediados de la tarde y durante la noche, luego de una mañana seca con abundante nubosidad.</p> <p>JUEVES: En Malpelo y Gorgona se advierten precipitaciones, las lluvias de mayor consideración esperadas en horas de la madrugada, al final de la tarde y durante la noche con posibilidad en algunos casos de tormentas eléctricas.</p>
OCEANO PACÍFICO	<p>MIÉRCOLES: Abundante nubosidad con precipitaciones entre ligeras y fuertes a diferentes horas. Probabilidad de actividad eléctrica.</p> <p>JUEVES: En amplios sectores del centro del Pacífico colombiano se pronostican lluvias de variada intensidad durante algunas horas de la madrugada y hasta entrada la mañana y luego al finalizar la tarde y durante algunas horas de la noche. No se descartan tormentas eléctricas.</p>
ORINOQUIA	<p>MIÉRCOLES: En la mayor parte de la región se estiman condiciones secas y calurosas, al final de la tarde y durante algunas horas de la noche se advierten precipitaciones en el suroriente de Vichada, sur y occidente de Meta y occidente de Casanare.</p> <p>JUEVES: Cielo entre despejado y parcialmente nublado con predominio de tiempo seco, excepto en el suroccidente y suroriente de Meta donde se prevén lluvias al atardecer y por la noche.</p>
AMAZÓNICA	<p>JUEVES: Cielo entre parcialmente cubierto y cubierto con precipitaciones en gran parte de la región, principalmente en sectores de Amazonas, Vaupés, Putumayo y Caquetá. No se descarta actividad eléctrica.</p> <p>MIÉRCOLES: En la región se pronostican condiciones nubosas con lluvias entre ligeras y moderadas a diferentes horas, las de mayor intensidad pronosticadas en el occidente de Caquetá y Putumayo.</p>

Planeando tu día?
Descarga YA y conoce...



Consúltalo a diario y únete a la Cultura del Pronóstico del IDEAM

Disponible para  

ALERTAS POR AMENAZAS DE INCENDIOS DE LA COBERTURA VEGETAL REGIÓN CARIBE

ALERTA ROJA:

DEPARTAMENTO	MUNICIPIOS
ATLÁNTICO	Baranoa, Barranquilla, Campo De La Cruz, Candelaria, Galapa, Juan De Acosta, Luruaco, Malambo, Manatí, Palmar De Varela, Piojó, Polonuevo, Ponedera, Puerto Colombia, Repelón, Sabanagrande, Sabanalarga Santa Lucía, Santo Tomás, Soledad, Tubará, Usiacurí.
BOLÍVAR	Arjona, Arroyohondo, Calamar Cartagena De Indias, Cicuco, Clemencia, Córdoba, Magangué, Mahates, Margarita, Mompós, San Cristóbal San Estanislao, San Fernando, San Jacinto Del Cauca, Santa Catalina Santa Rosa Soplaviento, Talaigua Nuevo Turbaco, Turbaná, Villanueva.
CESAR	Agustín Codazzi, Astrea, Becerril, Bosconia, Chimichagua, Chiriguaná, Curumaní, El Copey, El Paso, La Jagua De Ibirico, La Paz, Pailitas, Pueblo Bello, San Diego, Tamalameque, Valledupar.
MAGDALENA	Algarrobo, Aracataca, Ariguani (El Difícil), Cerro De San Antonio, Chivolo, Ciénaga, Concordia, El Banco, El Piñón, El Retén, Fundación, Guamal, Nueva Granada, Pedraza, Pijiño Del Carmen, Pivijay, Plato, Puebloviejo, Remolino, Sabanas De San Ángel, Salamina, San Sebastián De Buenavista, San Zenón, Santa Ana, Santa Marta, Sitionuevo, Zapayán.
LA GUAJIRA	Albania, Barrancas, Dibulla, Hato Nuevo, Maicao, Manaure, Riohacha, San Juan Del Cesar y Uribia
CORDOBA	Chima, Chinú, Loricá, Momil, Purísima, Sahagún, San Andrés De Sotavento, San Antero, San Bernardo Del Viento.
SUCRE	Buenavista, Caimito, Chalán, Colosó, Corozal, El Roble, Galeras, Los Palmitos, Morroa, Ovejas, San Juan De Betulia (Betulia), Sincé.

ALERTA ROJA:

Amenaza Alta o muy alta de ocurrencia de incendios de la cobertura vegetal en zonas de bosques, cultivos y pastos, localizados en los siguientes municipios y sectores aledaños:

ALERTA NARANJA:

Amenaza moderada de ocurrencia de incendios de la cobertura vegetal en zonas de bosques, cultivos y pastos, localizados en los siguientes municipios y sectores aledaños:

ALERTA NARANJA

DEPARTAMENTO	MUNICIPIOS
BOLÍVAR	Hatillo De Loba, María La Baja, Montecristo, Morales, Pinillos, Simití.
MAGDALENA	Zona Bananera.
LA GUAJIRA	Distracción, El Molino, Fonseca, La Jagua Del Pilar, Urumita, Villanueva
CORDOBA	Ciénaga de Oro
SUCRE	Guaranda, La Unión, Majagual, San Benito Abad, San Onofre, Sincelejo, Sucre, Toluviéjo

Especial atención ameritan los Parques Nacionales Naturales Sierra Nevada de Santa Marta, Macuira, Isla de Salamanca y Ciénaga Grande de Santa Marta.

ALERTAS POR AMENAZAS DE INCENDIOS DE LA COBERTURA VEGETAL REGIÓN ANDINA

ALERTA ROJA:

DEPARTAMENTO	MUNICIPIOS
BOYACÁ	Boavita, Buenavista, Covarachía, El Cocuy, Guicán, Jericó, La Uvita, Maripí, Panqueba, Pauna, Ráquira, San Miguel De Sema, San Pablo De Borbur, Sativanorte, Soatá, Susacón, Tinjacá.
CAUCA	Almaguer, Argelia, Balboa, Bolívar, Cajibío, Caldone, Caloto, Corinto, El Tambo, Florencia, Guachene, Inzá, Jambaló, La Sierra, La Vega, Mercaderes, Miranda, Morales, Padilla, Páez (Belalcázar), Patía (El Bordo), Piendamó, Popayán, Puerto Tejada, Puracé (Coconuco), Rosas, San Sebastián, Santa Rosa, Santander De Quilichao, Silvia, Sotará (Paispamba), Sucre, Timbío, Toribío, Totoró, Villa Rica.
CUNDINAMARCA	Agua De Dios, Albán, Anapoima, Anolaima, Apulo, Arbeláez, Beltrán, Bituima, Bojacá, Cabrera, Cachipay, Carmen De Carupa, Chaguani, Cucunubá, El Colegio, El Rosal, Facativá, Fúquene, Fusagasugá, Girardot, Granada, Guachetá, Guaduas, Guataquí, Guayabal De Siquima, Jerusalén, La Mesa, La Peña, La Vega, Madrid, Nariño, Nilo, Nimaima, Nocaima, Pacho, Pandi, Pasca, Pulí, Quebradanegra, Quipile, San Bernardo, San Cayetano, San Francisco, San Juan De Rio Seco, Sasaima, Sibaté, Sylvania, Simijaca, Subachoque, Supatá, Susa, Tabio, Tausa, Tenjo, Tibacuy, Tocaima, Útica, Venecia, Vergara, Vianí, Villagómez, Villeta, Viotá, Zipacón, Zipaquirá.
HUILA	Agrado, Aipe, Algeciras, Altamira, Baraya, Colombia, Garzón, Gigante, Guadalupe, Íquira, La Plata, Nátaga, Neiva, Paicol, Palermo, Pital, San Agustín, Tarqui, Tello, Tesalia, Villavieja.
NARIÑO	Albán (San José), Ancuya, Arboleda (Berruecos), Belén, Buesaco, Chachagüí, Colón (Génova), Consacá, Cumbitara, El Charco, El Peñol, El Rosario, El Tablón, El Tambo, Funes, Guaitarilla, Imués, La Cruz, La Florida, La Llanada, La Unión, Leiva, Linares, Los Andes (Sotomayor), Mollama (Piedrancha), Nariño, Pasto, Policarpa, Providencia, Samaniego, San Bernardo, San Lorenzo, San Pablo, San Pedro De Cartago (Cartago), Sandoná, Santa Cruz (Guachavés), Taminango, Tangua, Túquerres, Yacuanquer.
VALLE DEL CAUCA	Bolívar, Buenaventura, Buga, Bugalagrande, Caicedonia, Cali, Candelaria, Dagua, El Cerrito, Florida, Ginebra, Guacarí, Jamundí, La Cumbre, La Victoria, Palmira, Pradera, Roldanillo, Sevilla, Tuluá, Yumbo, Zarzal.
TOLIMA	Alpujarra, Alvarado, Ambalema, Anzoátegui, Armero (Guayabal), Ataco, Cajamarca, Casabianca, Chaparral, Coello, Coyaima, Cunday, Dolores, Espinal, Falan, Guamo, Ibagué, Icononzo, Lérída, Libano, Melgar, Murillo, Natagaima, Ortega, Piedras, Planadas, Prado, Purificación, Rioblanco, Roncesvalles, Rovira, Saldaña, San Luis, Santa Isabel, Suárez, Valle De San Juan, Venadillo, Villahermosa, Villarrica.

ALERTA ROJA:

Amenaza Alta o muy alta de ocurrencia de incendios de la cobertura vegetal en zonas de bosques, cultivos y pastos, localizados en los siguientes municipios y sectores aledaños:

ALERTA NARANJA:

Amenaza moderada de ocurrencia de incendios de la cobertura vegetal en zonas de bosques, cultivos y pastos, localizados en los siguientes municipios y sectores aledaños:

ALERTA NARANJA:

DEPARTAMENTO	MUNICIPIOS
BOYACÁ	Boavita, Buenavista, Covarachía, La Uvita, Maripí, Pauna, Ráquira, San Miguel de Sema, San Pablo de Borbur, El Cocuy, Guicán, Jericó, Panqueba, Sativanorte, Soatá, Susacón y Tinjacá.
NORTE DE SANTANDER	Ábrego, El Carmen
CAUCA	Buenos Aires y Suárez.
CUNDINAMARCA	Bogotá, D.C., El Peñón, La Palma, Mosquera, Paime, Topaipí.
HUILA	Elías, Rivera, Santa María, Suaza, Teruel, Timaná, Yaguará.
NARIÑO	Ospina y Sapuyes.
QUINDIO	Armenia, Buenavista, Calarcá, Génova, La Tebaida, Montenegro, Pijao y Quimbaya.
SANTANDER	Betulia, Capitanejo, Cimitarra, Girón, Lebrija, Onzaga, Puerto Parra, Rionegro, San Miguel.
TOLIMA	San Antonio

Especial atención ameritan los Parques Nacionales Naturales Puracé, Los Farallones de Cali y Sumapáz

ALERTAS POR AMENAZAS DE DESLIZAMIENTO

ALERTA ROJA:

Amenaza alta a muy alta por deslizamientos de tierra detonados por lluvias, localizados en los siguientes municipios:

ALERTA NARANJA:

Amenaza moderada por deslizamientos de tierra detonados por lluvias, localizados en los siguientes municipios:

REGIÓN ANDINA

ALERTA NARANJA:

DEPARTAMENTO	MUNICIPIOS
BOYACA	Cubara

REGIÓN PACÍFICA

ALERTA ROJA

DEPARTAMENTO	MUNICIPIOS
NARIÑO	Cubará

ALERTA NARANJA

DEPARTAMENTO	MUNICIPIOS
CAUCA	El Tambo, López y Timbiquí.
NARIÑO	Francisco Pizarro (Salahonda), Magüí (Payán), Roberto Payán (San José) y Tumaco.

ALERTAS POR NIVELES DE LOS RÍOS

REGIÓN ANDINA

ALERTA AMARILLA:

INCREMENTOS DE NIVELES EN EMBALSE BETANIA.

De acuerdo con el comunicado de EMGESA del día de hoy a las 6:00 a.m., se mantiene la alerta amarilla por niveles altos en el embalse de Betania. Según el reporte, el nivel del embalse se encuentra en 560.65 m.s.n.m. que equivale a 95.38% del porcentaje del volumen útil. El operador sigue realizando monitoreo continuo en las estaciones y recomienda estar pendientes de nuevos comunicados que se emitan por la ocurrencia de incrementos en los caudales de ingreso, igualmente, informa que el embalse mantiene las compuertas del vertedero cerradas.

DESCENSO DE LOS NIVELES DEL RÍO MAGDALENA EN SU CUENCA MEDIA.

Desde Puerto Berrío (Antioquia) hasta Barrancabermeja (Santander), se presenta en las últimas horas una moderada tendencia al descenso de los niveles; de persistir ésta condición hidrológica se podrían presentar restricciones en la navegación

REGIÓN CARIBE

ALERTA AMARILLA:

PROBABILIDAD DE INCREMENTOS SÚBITOS EN LOS RÍOS DEL GOLFO DE URABÁ.

Debido a las persistentes precipitaciones registradas en el Golfo de Urabá, se mantiene la alerta amarilla dada la probabilidad de incrementos súbitos en los niveles de los ríos Mulatos, León, Chigorodó, Carepa, Apartadó, Vijagüal, Zungo, Grande, Guadualito, Currulao y Turbo. Se recomienda a la ciudadanía en general especial atención al comportamiento en los niveles de estos ríos, dado que se pronostica persistan las lluvias en el sector.

ALERTAS POR NIVELES DE LOS RÍOS

REGIÓN PACÍFICA

ALERTA AMARILLA:

INCREMENTO EN LOS NIVELES DEL RÍO MIRA.

Se mantiene esta alerta debido a la probabilidad que continúen las precipitaciones en sectores de la cuenca aportante, que pueden originar incrementos súbitos moderados en el nivel del río Mira, de acuerdo a los registros de la estación San Juan (municipio de Tumaco, Nariño). Se recomienda a los pobladores ribereños estar atentos al comportamiento en el nivel del río, en especial en las zonas ribereñas bajas en los sectores de Puerto Candelillas (Llorente) hasta San Isidro (Tumaco), en el departamento de Nariño.

SE PREVÉ INCREMENTO EN LOS NIVELES DEL RÍO PATÍA Y SUS PRINCIPALES AFLUENTES.

Si bien en el cauce principal del río no presenta incrementos considerables en el nivel por las lluvias presentadas en el día anterior, se mantiene la probabilidad de lluvias en sectores del sur de la costa pacífica colombiana, por lo que no se descartan incrementos súbitos moderados en los niveles de los ríos: Patía, Telembí y Güaitara y sus tributarios. Se recomienda especial atención a las zonas ribereñas bajas de los municipios de Cumbitara, Pisanda, Policarpa y Barbacoas, Magüí, Roberto Payán, San José, en el departamento de Nariño.

PROBABILIDAD DE AUMENTOS EN EL NIVEL DEL RÍO MICAY.

Se mantiene este nivel de alerta por la probabilidad que se mantengan las lluvias en la parte alta de la cuenca del río Micay; se prevé continúe la condición de incremento moderado en los niveles, por lo cual se recomienda a los pobladores de zonas bajas (especialmente en el sector López de Micay - Zaragoza) estar atentos ante la posibilidad de crecientes súbitas.

ALERTA METEOMARINA MAR CARIBE

OCEANO PACIFICO

ALERTA AMARILLA:

PLEAMAR

Hasta hoy 09 de diciembre del presente año se espera una de las pleamares más significativas del mes asociada con la marea astronómica, se recomienda a habitantes costeros estar atentos a la culminación del fenómeno.

ALERTA AMARILLA:

TIEMPO LLUVIOSO

En amplios sectores del Pacífico nacional se advierte abundante nubosidad y lluvias de moderadas a fuertes, no se descartan descargas eléctricas y ráfagas de viento. Por lo anterior se recomienda a pescadores y usuarios de pequeñas embarcaciones consultar con las capitánías de puerto antes de zarpar ante inminente tempestad.

°C: grados Celsius

m: metros

mm: milímetros

mnm: metros sobre nivel del mar

Km/h: kilómetros por hora

HLC: hora local colombiana

GOES: Geostationary Operational Environmental Satellites (Satélite Geoestacionario Operacional Ambiental).

GOES-13 es el designado GOES-Este, localizado en 75° W sobre el ecuador geográfico.

PNN: Parque Nacional Natural

SFF: Santuario de Fauna y Flora

ALERTA ROJA. PARA TOMAR ACCIÓN Advierte a los sistemas de prevención y atención de desastres sobre la amenaza que puede ocasionar un fenómeno con efectos adversos sobre la población, el cual requiere la atención inmediata por parte de la población y de los cuerpos de atención y socorro. Se emite una alerta sólo cuando la identificación de un evento extraordinario indique la probabilidad de amenaza inminente y cuando la gravedad del fenómeno implique la movilización de personas y equipos, interrumpiendo el normal desarrollo de sus actividades cotidianas.

ALERTA NARANJA. PARA PREPARARSE Indica la presencia de un fenómeno. No implica amenaza inmediata y como tanto es catalogado como un mensaje para informarse y prepararse. El aviso implica vigilancia continua ya que las condiciones son propicias para el desarrollo de un fenómeno, sin que se requiera permanecer alerta.

ALERTA AMARILLA. PARA INFORMARSE Es un mensaje oficial por el cual se difunde información. Por lo regular se refiere a eventos observados, reportados o registrados y puede contener algunos elementos de pronóstico a manera de orientación. Por sus características pretéritas y futuras difiere del aviso y de la alerta, y por lo general no está encaminado a alertar sino a informar.

CONDICIONES NORMALES Indica que no existe ninguna clase de alerta para la región o zona mencionada.



OMAR FRANCO TORRES, **Director General**
CHRISTIAN EUSCÁTEGUI COLLAZOS, Jefe Oficina del Servicio de Pronósticos y Alertas

Profesionales de turno:
Daniel USECHE S, Nicolás CUADROS, Fabio BERNAL,
Viviana CHIVATÁ, Mauricio TORRES, Gloria Lucía ARANGO, Mirovan SVERKO.

Diseño y diagramación:
GRUPO DE COMUNICACIONES

<http://www.ideam.gov.co>
Correos electrónicos: servicio@ideam.gov.co, alertas@ideam.gov.co
Calle 25 d # 96b - 70, piso 3. Bogotá, D.C.
Teléfono: 3075625 ext. 1334-1336.

