

CONDICIONES HIDROMETEOROLÓGICAS ACTUALES

En las últimas horas ha predominando el tiempo seco con poca nubosidad en amplios sectores del territorio nacional, salvo en el Pacífico donde se han registrado las lluvias más fuertes y en sectores del noroccidente de Antioquia y Norte de Santander donde las precipitaciones fueron de menor intensidad, de carácter disperso. El pronóstico del tiempo anticipa para la tarde y noche aguaceros con posibilidad de tormentas eléctricas en el oriente de la Amazonia y en la región Pacífica, incluidas áreas marítima e insular, al igual que en el área de San Andrés, Providencia y Santa Catalina donde se advierten precipitaciones dispersas; para el resto del país tiempo seco.

IMÁGEN SATELITAL

Imagen GOES. 20 de octubre de 2015 * Hora 7:45 a.m.

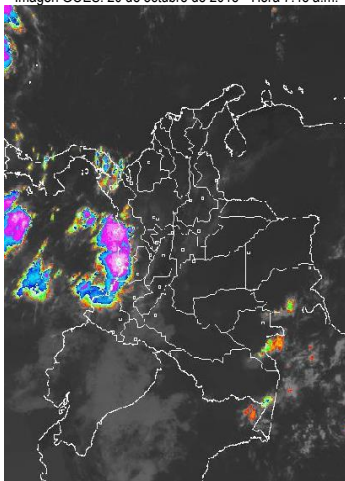

PRONÓSTICO CONDICIONES METEOROLÓGICAS

ÁREA DEL VOLCÁN CERRO MACHÍN			
Cielo entre despejado y parcialmente nublado con tiempo seco. El SERVICIO GEOLOGICO COLOMBIANO reporta en nivel AMARILLO (III): CAMBIOS EN EL COMPORTAMIENTO DE LA ACTIVIDAD VOLCÁNICA. Lat:4.80 Lon:-75.62			
ELEVACIÓN (pies)	DIRECCIÓN	VELOCIDAD	
		NUDOS	Km/h
10,000	VARIABLE	5	9
18,000	SURESTE	5	9
24,000	NOROESTE	5	9
30,000	NOROESTE	10 - 20	18 - 36
ÁREA DEL VOLCÁN NEVADO DEL HUILA			
Nubosidad variable a lo largo de la jornada con predominio de condiciones secas. El SERVICIO GEOLOGICO COLOMBIANO reporta en nivel AMARILLO (III): CAMBIOS EN EL COMPORTAMIENTO DE LA ACTIVIDAD VOLCÁNICA. Lat:2.92 Lon:-76.05			
ELEVACIÓN (pies)	DIRECCIÓN	VELOCIDAD	
		NUDOS	Km/h
10,000	SURESTE	5	9
18,000	SURESTE	10 - 15	18 - 27
24,000	NORESTE	5	9
30,000	NOROESTE	10 - 15	18 - 27
ÁREA DEL VOLCÁN GALERAS			
En el día persistirá el tiempo seco, durante la noche se advierten precipitaciones dispersas. El SERVICIO GEOLOGICO COLOMBIANO reporta en nivel AMARILLO (III): CAMBIOS EN EL COMPORTAMIENTO DE LA ACTIVIDAD VOLCÁNICA. Lat: 1.55 Lon: -77.37			
ELEVACIÓN (pies)	DIRECCIÓN	VELOCIDAD	
		NUDOS	Km/h
24,000	SURESTE	5	9
18,000	ESTE	10 - 15	18 - 27
24,000	NORESTE	5	9
30,000	NOROESTE	5 - 10	9 - 18
ÁREA DEL VOLCÁN NEVADO DEL RUIZ			
Se pronostican condiciones secas con cielo entre despejado y parcialmente cubierto. El SERVICIO GEOLOGICO COLOMBIANO reporta en nivel AMARILLO (III): CAMBIOS EN EL COMPORTAMIENTO DE LA ACTIVIDAD VOLCÁNICA. Lat: 4.89 Lon: -75.32			
ELEVACIÓN (pies)	DIRECCIÓN	VELOCIDAD	
		NUDOS	Km/h
10,000	SURESTE	5	9
18,000	SURESTE	5 - 10	9 - 18
24,000	NOROESTE	5	9
30,000	NOROESTE	10 - 20	18 - 36
ÁREA DEL COMPLEJO VOLCÁNICO CHILES-CERRO NEGRO DE MAYASQUER			
En el día se advierte tiempo seco, durante la noche se pronostican lluvias ligeras y dispersas. El SERVICIO GEOLOGICO COLOMBIANO reporta en nivel AMARILLO (III): CAMBIOS EN EL COMPORTAMIENTO DE LA ACTIVIDAD VOLCÁNICA. Lat: 0.81 - Lon: 77.93 // Lat: 0.76 Lon: -77.95			
ELEVACIÓN (pies)	DIRECCIÓN	VELOCIDAD	
		NUDOS	Km/h
10,000	SURESTE	5	9
18,000	SURESTE	10 - 20	18 - 36
24,000	SURESTE	10 - 20	18 - 36
30,000	NORTE	5 - 10	9 - 18

LO MÁS DESTACADO

ALERTA ROJA. PARA TOMAR ACCIÓN **ALERTA NARANJA. PARA PREPARARSE** **ALERTA AMARILLA. PARA INFORMARSE**

FENÓMENO DE "EL NIÑO"	Una reducción en las lluvias, de entre 40% y 70% (aproximadamente) se presentarán en las regiones Andina y Caribe como consecuencia de la nueva fase del fenómeno del "El Niño", que pasó de categoría moderada a fuerte . Este comportamiento impactó en una reducción de las lluvias, por lo cual el IDEAM mantiene sus recomendaciones a los sectores productivos como la agricultura, la ganadería, el transporte y la energía. De igual manera ésta condición incidirá en forma importante en el abastecimiento de agua potable. Para mayor información se sugiere consultar: http://goo.gl/SQD1Dn
LLUVIAS	Las precipitaciones más representativas se presentaron sobre las regiones Andina, Caribe, Pacífica y el piedemonte llanero. El volumen más alto de lluvia se registró en el municipio de Timbiquí (Cauca) con 85.0 mm
ALERTA ROJA	<ul style="list-style-type: none"> Por probabilidad alta de incendios de la cobertura vegetal en algunos sectores de las regiones Caribe y Andina.
ALERTA NARANJA	<ul style="list-style-type: none"> Por probabilidad moderada de incendios de la cobertura vegetal en algunos sectores de las regiones Caribe y Andina. Por probabilidad moderada de deslizamientos de tierra en sectores inestables o de alta pendiente localizados en las regiones Andina, Caribe, Orinoquia y Pacífica

Consulte todos los días el pronóstico del tiempo y las alertas hidrometeorológicas vigentes del IDEAM, en un formato de calidad. Alrededor de las 7:30 a. m. está a disposición del público en www.ideam.gov.co. Se puede ver también en dispositivos móviles: [AQUÍ](#)

PRECIPITACIONES

A continuación se relacionan los municipios donde en las últimas 24 horas se registraron precipitaciones iguales o superiores a **20.0 mm**.

DEPARTAMENTO	MUNICIPIO
CALDAS	Manizales (26.8),
CASANARE	Yopal (42.9), Pore (24.5),
CAUCA	Timbiquí (85.0),
CHOCO	Istmina (22.0),
CORDOBA	San Bernardo Del Viento (35.0),
CUNDINAMARCA	Paratebueno (20.0), Tabio (20.0),
GUAVIARE	San José Del Guaviare (35.0),
LA GUAJIRA	Hatonuevo (20.3),
META	Cubarral (34.0), Villavicencio (30.0), Cumaral (23.0), San Martín (22.0),
NORTE DE SANTANDER	Ocaña (23.7),
RISARALDA	Pereira (24.0),
VALLE DEL CAUCA	Buenaventura (61.1),

TEMPERATURAS MÁXIMAS

A continuación se relacionan los municipios donde en las últimas 24 horas se registraron temperaturas iguales o superiores a **35.0°C**.

DEPARTAMENTO	MUNICIPIO
ATLANTICO	Manatí (37.0), B/Quilla (Soledad) (36.1),
ANTIOQUIA	Valparaiso (Fredonia) (35.4),
BOLIVAR	María La Baja (35.8),
CAUCA	Mercaderes (38.2),
CESAR	Chiriquaná (35.6), Valledupar (35.0),
CUNDINAMARCA	Jerusalén (38.4),
HUILA	Villavieja (37.0), Neiva (37.2), Agrado (35.0),
LA GUAJIRA	Riohacha (37.0), Hatonuevo (36.2), Maicao (35.8),
NORTE DE SANTANDER	Cúcuta, Apto. Camilo Daza (37.0), Cúcuta, Carmen de Tonchala (35.8),
TOLIMA	Natagaima (41.0), Prado (37.0), Ambalema (36.8), Saldad (36.4), Ataco (36.2), Flandes (36.0), Guamo (36.0),

MAPA DE PRECIPITACIÓN DIARIA

Desde las 7:00 a.m. del lunes 19 de octubre hasta las 7:00 a.m. del martes 20 de octubre de 2015.

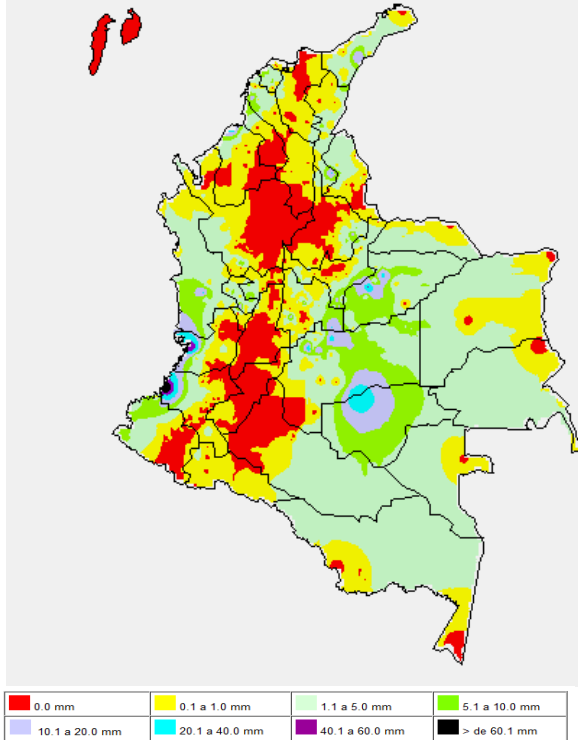

MAPA DE PRECIPITACIÓN ACUMULADA DE LOS ÚLTIMOS 3 DÍAS

Desde las 7:00 a.m. del sábado 17 de octubre hasta las 7:00 a.m. del martes 20 de octubre de 2015

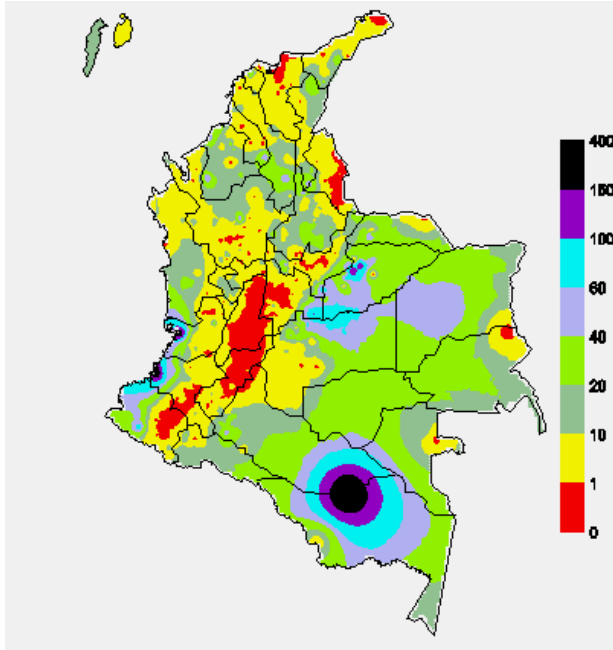

ESTADO DE LOS EMBALSES

A continuación se relacionan los volúmenes útiles diarios (expresados en porcentaje) de acuerdo con información consultada en la siguiente dirección electrónica de XM: <http://ido.xm.com.co/ido/SitePages/hidrologia.aspx?q=reservas>

ZONA	EMBALSE	VOLUMEN ÚTIL DIARIO (%)		
ANTIOQUIA	AMANI	17.93		
	MIRAFLORES	64.84		
	PEÑOL	65.90		
	PLAYAS	77.85		
	PORCE II	71.96		
	PORCE III	83.11		
	PUNCHINÁ	24.67		
	RIOGRANDE2	41.00		
	SAN LORENZO	79.23		
CARIBE	TRONERAS	75.74		
	URRÁ I	84.42		
CENTRO	AGREGADO BOGOTÁ	57.91	NEUSA	67.89
			SISGA	85.25
			TOMINÉ	52.33
		BETANIA	63.33	
		MUNA	64.82	
		PRADO	9.21	
		TOPOCOCO	25.53	
		CHUZA	91.27	
		ESMERALDA	75.14	
		GUAVIO	87.47	
VALLE DEL CAUCA	ALTO ANCHICAYÁ	18.46		
	CALIMA 1	29.16		
	SALVAJINA	3.77		

PRONÓSTICO METEOROLÓGICO (Martes 20 y miércoles 21 de octubre de 2015)

REGIÓN	PRONÓSTICO
SABANA DE BOGOTÁ	MARTES: Cielo entre despejado y parcialmente cubierto con predominio de condiciones secas. La temperatura máxima del aire se aproximará a 21°C. MIÉRCOLES: En el área se prevé tiempo seco con cielo entre ligera y parcialmente nublado. La temperatura mínima y máxima del aire prevista entre 6°C y 21°C.
ANDINA	MARTES: Cielo entre despejado y parcialmente nublado con condiciones secas y posibilidad de elevadas temperaturas del aire en los valles de los ríos Magdalena y Cauca. Al finalizar la tarde y durante la noche se esperan precipitaciones en sectores del occidente de Antioquia, Santander, Boyacá, norte y noroccidente de Cundinamarca, norte de Tolima y sur de Huila, en el resto de la región tiempo seco. MIÉRCOLES: En la mayor parte de la región se prevé tiempo seco, salvo en áreas del norte y oriente de Antioquia, Risaralda, Caldas, Quindío, occidente de Santander y Boyacá, noroccidente de Cundinamarca y Valle del Cauca donde se pronostican lluvias ligeras a mediados de la tarde y por la noche.
CARIBE	MARTES: Tiempo seco con cielo entre despejado y parcialmente nublado, y posibilidad de elevadas temperaturas del aire, salvo en áreas del Urabá y sur de Córdoba y Bolívar, donde se prevén lluvias de variada intensidad a mediados de la tarde y durante la noche, acompañadas en algunos casos de descargas eléctricas. MIÉRCOLES: En horas de la mañana se estiman condiciones secas en la mayor parte de la región, excepto en el Urabá, sur de Córdoba, Bolívar y Sucre donde se esperan lluvias. En la tarde y noche se prevé aumento de la nubosidad con precipitaciones entre ligeras y moderadas y probabilidad de actividad eléctrica, en algunos sectores de Córdoba, Sucre, sur y centro de Bolívar y La Guajira, Cesar y Magdalena.
ARCHIPIÉLAGO DE SAN ANDRÉS, PROVIDENCIA Y SANTA CATALINA	MARTES: Cielo entre parcialmente cubierto y cubierto con probabilidad de lluvias ocasionales durante la jornada. MIÉRCOLES: Nubosidad variable con precipitaciones a diferentes horas de la madrugada, al finalizar la tarde y durante la noche
MAR CARIBE	MARTES: En amplios sectores de la zona marítima nacional se pronostica tiempo seco, salvo en algunos sectores localizados enfrente del litoral de Córdoba y Urabá donde se advierte mayor cantidad de nubosidad con precipitaciones de variada intensidad, acompañadas en algunos casos de tormentas eléctricas. En el área del archipiélago no se descartan lluvias dispersas. MIÉRCOLES: Cielo entre despejado y parcialmente cubierto con predominio de condiciones secas, salvo en el área de San Andrés, Providencia y Santa Catalina donde se prevén lluvias ocasionales. En el golfo de Urabá se estiman precipitaciones a mediados de la tarde y durante la noche acompañadas en algunos casos de actividad eléctrica.

CONTINUACIÓN DEL PRONÓSTICO METEOROLÓGICO

REGIÓN	PRONÓSTICO
PACÍFICA	MARTES: A lo largo de la región se advierten condiciones nubosas con lluvias entre ligeras y fuertes, acompañadas en algunos casos de tormentas eléctricas, especialmente en áreas de Chocó, Valle del Cauca, Cauca y norte de Nariño. MIÉRCOLES: Cielo entre parcialmente nublado y nublado con precipitaciones de variada intensidad en la madrugada e inicios de la mañana y luego a mediados de la tarde y durante la noche en áreas del centro y sur de Chocó, Valle del Cauca y Nariño. En sectores de Cauca se pronostican lluvias dispersas durante la noche.
INSULAR PACÍFICO	MARTES: En Malpelo y Gorgona son estimadas nubes densas con precipitaciones a diferentes horas, acompañadas en algunos casos de actividad eléctrica. MIÉRCOLES: En Malpelo y Gorgona son previstas condiciones nubosas con lluvias, en la madrugada, al finalizar la tarde y primeras horas de la noche. No se descartan tormentas eléctricas
OCEANO PACÍFICO	MARTES: En el área se advierte abundante nubosidad con precipitaciones a lo largo de la jornada acompañadas inclusive de descargas eléctricas, las lluvias de mayor consideración pronosticadas después del mediodía y por la noche. MIÉRCOLES: Cielo entre parcialmente cubierto y cubierto con lluvias en la madrugada y primeras horas de la mañana y luego a mediados de la tarde y durante la noche, especialmente enfrente del litoral chochoano y vallecaucano.
ORINOQUIA	MARTES: Cielo entre despejado y parcialmente nublado con tiempo seco en gran parte de la región, salvo en áreas del suroriente de Vichada donde se pronostican lluvias al final de la tarde y durante la noche. MIÉRCOLES: En la mayor parte de la región predominarán las condiciones secas, excepto en sectores de Vichada, y en el centro y oriente del Meta donde se estiman precipitaciones temprano en la mañana, al atardecer y durante algunas horas de la noche.
AMAZÓNICA	MARTES: En la mayor parte de la región prevalecerán las condiciones secas en la mañana, salvo en áreas del sur de Guainía y oriente de Vaupés y Amazonas donde se estiman precipitaciones. A mediados de la tarde y por la noche se pronostican lluvias en amplios sectores de Guaviare, Guainía, Vaupés y Amazonas. No se descartan tormentas eléctricas. MIÉRCOLES: En gran parte de la región se espera tiempo seco durante la mañana, excepto sectores de Guaviare, Guainía, Vaupés y Amazonas donde se pronostican lluvias. A mediados de la tarde y durante la noche se estiman precipitaciones en amplios sectores de la región, acompañadas en algunos momentos de actividad eléctrica

ALERTAS VIGENTES Y PRODUCTOS ADICIONALES

Para mayor información sobre el pronóstico del estado del tiempo, informes técnicos diarios, comunicados especiales, mapas diarios de temperaturas máximas y mínimas e información diaria de precipitación se sugiere consultar los siguientes enlaces:

- [MAPA DIARIO DE TEMPERATURA MÁXIMA.](#)
- [MMAPA DIARIO DE TEMPERATURA MÍNIMA.](#)
- [INFORMACIÓN DIARIA DE PRECIPITACIÓN Y TEMPERATURA DE LOS PRINCIPALES AEROPUERTOS DEL PAÍS.](#)
- [MOSAICO MAPAS DE PRECIPITACIÓN DIARIA EN MILÍMETROS.](#)

REGIÓN CARIBE

ALERTA ROJA: INCENDIOS DE LA COBERTURA VEGETAL

Amenaza alta de ocurrencia de incendios de la cobertura vegetal en zonas de bosques, cultivos y pastos, localizados en los siguientes municipios y sectores aledaños:

DEPARTAMENTO	MUNICIPIOS
BOLIVAR	Santa Rosa, Turbaco, Villanueva.
LA GUAJIRA	Maicao, Uribia.

ALERTA NARANJA: INCENDIOS DE LA COBERTURA VEGETAL

Amenaza moderada de ocurrencia de incendios de la cobertura vegetal en zonas de bosques, cultivos y pastos, localizados en los siguientes municipios y sectores aledaños:

DEPARTAMENTO	MUNICIPIOS
BOLIVAR	Arjona, San Estanislao, Cartagena De Indias.

ALERTA NARANJA: DESLIZAMIENTOS DE TIERRA

Amenaza moderada de probabilidad de ocurrencia de deslizamientos de tierra en áreas inestables y de ladera de los municipios de:

DEPARTAMENTO	MUNICIPIOS
BOLIVAR	Santa Rosa del Sur y Simití

REGIÓN ANDINA

ALERTA ROJA: INCENDIOS DE LA COBERTURA VEGETAL

Amenaza alta de ocurrencia de incendios de la cobertura vegetal en zonas de bosques, cultivos y pastos, localizados en los siguientes municipios y sectores aledaños:

DEPARTAMENTO	MUNICIPIOS
NORTE DE SANTANDER	Cucutilla, Chinácota, Pamplona.
TOLIMA	Murillo.

ALERTA NARANJA: INCENDIOS DE LA COBERTURA VEGETAL

Amenaza moderada de ocurrencia de incendios de la cobertura vegetal en zonas de bosques, cultivos y pastos, localizados en los siguientes municipios y sectores aledaños:

DEPARTAMENTO	MUNICIPIOS
BOYACA	Samacá, Susacón, Ráquira.
CUNDINAMARCA	Cucunubá, Lenguazaque, Guasca, Suesca.
NORTE DE SANTANDER	Chitagá, Cúcuta.
SANTANDER	Girón

ALERTA NARANJA: DESLIZAMIENTOS DE TIERRA

Amenaza moderada de probabilidad de ocurrencia de deslizamientos de tierra en áreas inestables y de ladera de los municipios de:

DEPARTAMENTO	MUNICIPIOS
ANTIOQUIA	Alejandría, Concepción, Guatapé, San Rafael y Santo Domingo.
BOYACÁ	Santa María
CALDAS	Samaná
CUNDINAMARCA	Medina y Paratebueno

ALERTA AMARILLA: NIVELES ALTOS EN LA CUENCA DEL RÍO SAN JORGE

Se baja la alerta de naranja a amarilla dado que el nivel del cauce principal del río San Jorge se ha mantenido en descenso desde las últimas 24 horas. Sin embargo se destaca que en la cuenca alta se han presentado durante las últimas horas lluvias de carácter moderado las cuales pueden generar nuevas oscilaciones para hoy en el cauce principal del San Jorge monitoreado a la altura del municipio de Montelíbano, por lo tanto el IDEAM mantiene la recomendación para que los pobladores ribereños y los Comités de Gestión del Riesgo Local mantengan atento seguimiento al comportamiento del nivel.

ALERTA AMARILLA: NIVELES BAJOS EN EL RÍO MAGDALENA

Se mantiene esta alerta dado que los niveles del río Magdalena, se encuentran en el rango de los promedios mínimos históricos para el mes de octubre, especialmente a la altura de Barrancabermeja.

ALERTA AMARILLA: HELADAS

A pesar de que octubre es un mes lluvioso, no se descartan descensos significativos de las temperaturas mínimas del aire en el altiplano Cundiboyacense, como consecuencia de la situación sinóptica del momento, especialmente en los siguientes municipios y sectores aledaños:

DEPARTAMENTO	MUNICIPIOS
BOYACÁ	Cerínza, Duitama, Villa de Leiva, Paipa, Toca, Turmequé, Sogamoso, Ráquira, Ventaquemada y Viracachá.
CUNDINAMARCA	Mosquera, Madrid, Funza, Facatativá, Subachoque, El Rosal, Tabío, Tenjo, Cota, Chía, Cajicá, Zipaquirá, Cogua, Nemocón, Sopó.

REGIÓN PACÍFICA

ALERTA NARANJA: DESLIZAMIENTOS DE TIERRA

Amenaza moderada de probabilidad de ocurrencia de deslizamientos de tierra en áreas inestables y de ladera de los municipios de:

DEPARTAMENTO	MUNICIPIOS
CAUCA	El Tambo, Guapi, López y Timbiquí.
CHOCÓ	Alto Baudó (Pie de Pato), Atrato (Yuto), Bagadó, Bajo Baudó (Pizarro), Cértegui, Condoto, El Cantón del San Pablo (Managru-), Istmina, Lloró, Medio Atrato (Beté), Medio Baudó (Boca de Pepé), Medio San Juan (Andagoya), Nóvita, Nuquí, Quibdó, Río Iró (Santa Rita), Río Quito (Paimadó), Tadó y Unión Panamericana (Animas).
NARIÑO	Barbacoas, Francisco Pizarro (Salahonda), Magüí (Payán), Mosquera, Olaya Herrera (Bocas de Satinga), Ricaurte, Roberto Payán (San José), Santa Bárbara (Iscuandé) y Tumaco.
VALLE DEL CAUCA	Buenaventura

REGIÓN ORINOQUIA

ALERTA NARANJA: DESLIZAMIENTOS DE TIERRA

Amenaza moderada de probabilidad de ocurrencia de deslizamientos de tierra en áreas inestables y de ladera de los municipios de:

DEPARTAMENTO	MUNICIPIOS
META	Acacías, Cubarral, El Castillo, El Dorado, Guamal, Lejanías, Restrepo y Villavicencio.
CASANARE	Nunchía, Pore y Yopal

REGIÓN AMAZÓNICA

CONDICIONES NORMALES

MAR CARIBE

CONDICIONES NORMALES

OCÉANO PACÍFICO

ALERTA AMARILLA: TIEMPO LLUVIOSO

En amplios sectores del Océano Pacífico nacional, se advierten condiciones de cielo nublado y precipitaciones moderadas a fuertes, en algunos casos con actividad eléctrica y rachas de viento. Por lo anterior se sugiere a pescadores y usuarios de pequeñas embarcaciones consultar con las Capitanías de puerto antes de zarpar

ALERTA ROJA. PARA TOMAR ACCIÓN Advierte a los sistemas de prevención y atención de desastres sobre la amenaza que puede ocasionar un fenómeno con efectos adversos sobre la población, el cual requiere la atención inmediata por parte de la población y de los cuerpos de atención y socorro. Se emite una alerta sólo cuando la identificación de un evento extraordinario indique la probabilidad de amenaza inminente y cuando la gravedad del fenómeno implique la movilización de personas y equipos, interrumpiendo el normal desarrollo de sus actividades cotidianas.

ALERTA NARANJA. PARA PREPARARSE Indica la presencia de un fenómeno. No implica amenaza inmediata y como tanto es catalogado como un mensaje para informarse y prepararse. El aviso implica vigilancia continua ya que las condiciones son propicias para el desarrollo de un fenómeno, sin que se requiera permanecer alerta.

ALERTA AMARILLA. PARA INFORMARSE Es un mensaje oficial por el cual se difunde información. Por lo regular se refiere a eventos observados, reportados o registrados y puede contener algunos elementos de pronóstico a manera de orientación. Por sus características pretéritas y futuras difiere del aviso y de la alerta, y por lo general no está encaminado a alertar sino a informar.

CONDICIONES NORMALES Indica que no existe ninguna clase de alerta para la región o zona mencionada.

°C: grados Celsius; m: metros; mm: milímetros; msnm: metros sobre nivel del mar;

Km/h: kilómetros por hora

GOES: Geostationary Operational Environmental Satellites (Satélite Geostacionario Operacional Ambiental).

GOES-13 es el designado GOES-Este, localizado en 75° W sobre el ecuador geográfico.

HLC: hora local colombiana

PNN: Parque Nacional Natural; SFF: Santuario de Fauna y Flora

Omar FRANCO TORRES, Director General
Christian EUSCÁTEGUI COLLAZOS, Jefe Oficina del Servicio de Pronósticos y Alertas

Profesionales de turno:

Claudia CONTRERAS, Viviana CHIVATA, Sonia BERMUDEZ, Daniel USECHE, Mirovan SVERKO,

Mauricio TORRES y Gloria ARANGO CASTRO

Internet: <http://www.ideam.gov.co>

Correos electrónicos: servicio@ideam.gov.co, alertas@ideam.gov.co

Calle 25 D # 96B - 70, piso 3. Bogotá, D. C.

Teléfono: 3075625 ext. 1334-1336.

Siganos en: Twitter: @IDEAM Colombia; Facebook: www.facebook.com/ideam.instituto

YouTube: Canal de Instituto IDEAM / http://www.youtube.com/user/Instituto_IDEAM