

CONDICIONES HIDROMETEOROLÓGICAS ACTUALES

Lluvias moderadas a fuertes se presentaron en el suroccidente de la región Caribe y norte y centro de la región Caribe, las cuales han disminuido en la mañana. Gran parte de la región Andina presenta cielo nublado con intervalo de lloviznas particularmente en el oriente de Boyacá y de Cundinamarca, Occidente de Tolima y Valle. Los valles interandinos por el contrario muestran cielo seminublado con tiempo seco. Se estiman que en la tarde y noche se incrementa la nubosidad favoreciendo las lluvias de carácter moderado en las regiones Caribe, Pacífica, norte y occidente de la Andina, Orinoquia y occidente del mar Caribe colombiano.

IMÁGEN SATELITAL

Imagen IDEAM * 14 de agosto de 2015 * Hora 08:00 a. m. HLC.

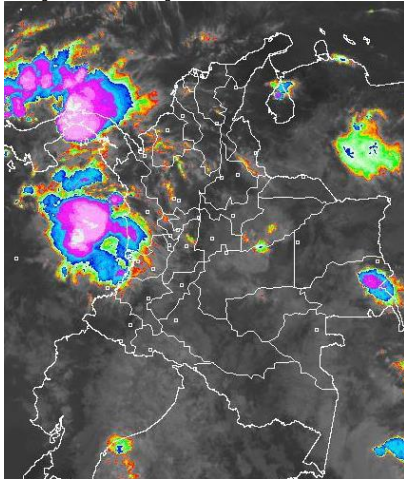

PRONÓSTICO CONDICIONES METEOROLÓGICAS

ÁREA DEL VOLCÁN CERRO MACHÍN			
Predominará el cielo cubierto con posibilidad de lloviznas en la mañana y la tarde. El SERVICIO GEOLOGICO COLOMBIANO lo reporta en nivel AMARILLO (III) : CAMBIOS EN EL COMPORTAMIENTO DE LA ACTIVIDAD VOLCÁNICA . 4.80 -75.62			
ELEVACIÓN (pies)	DIRECCIÓN	VELOCIDAD	
		NUDOS	Km/h
10,000	SURESTE	5 - 10	9 - 18
18,000	SURESTE	25	46
24,000	NORESTE	5 - 10	9 - 18
30,000	SURESTE	15 - 20	27 - 37
ÁREA DEL VOLCÁN NEVADO DEL HUILA			
Cielo mayormente nublado a nublado alternado con lloviznas durante la jornada. El SERVICIO GEOLOGICO COLOMBIANO lo reporta en nivel AMARILLO (III) : CAMBIOS EN EL COMPORTAMIENTO DE LA ACTIVIDAD VOLCÁNICA . 2.92 -76.05			
ELEVACIÓN (pies)	DIRECCIÓN	VELOCIDAD	
		NUDOS	Km/h
10,000	SURESTE	5 - 10	9 - 18
18,000	SURESTE	30 - 35	55 - 64
24,000	SURESTE	20 - 25	37 - 46
30,000	SURESTE	10 - 15	18 - 27
ÁREA DEL VOLCÁN GALERAS			
A lo largo de la jornada se prevé cielo nublado con intervalos de lloviznas. El SERVICIO GEOLOGICO COLOMBIANO lo reporta en nivel AMARILLO (III) : CAMBIOS EN EL COMPORTAMIENTO DE LA ACTIVIDAD VOLCÁNICA . 1.55 -77.37			
ELEVACIÓN (pies)	DIRECCIÓN	VELOCIDAD	
		NUDOS	Km/h
10,000	SURESTE	15	27
18,000	NORESTE	20 - 25	37 - 46
24,000	SURESTE	20 - 25	37 - 46
30,000	SURESTE	10 - 15	18 - 27
ÁREA DEL VOLCÁN NEVADO DEL RUIZ			
Cielo seminublado con probabilidad de lluvias ligeras en horas de la tarde. El SERVICIO GEOLOGICO COLOMBIANO lo reporta en nivel AMARILLO (III) : CAMBIOS EN EL COMPORTAMIENTO DE LA ACTIVIDAD VOLCÁNICA . 4.89 -75.32			
ELEVACIÓN (pies)	DIRECCIÓN	VELOCIDAD	
		NUDOS	Km/h
10,000	SURESTE	5 - 10	9 - 18
18,000	SURESTE	20 - 25	37 - 46
24,000	SURESTE	20 - 25	37 - 46
30,000	SURESTE	15 - 20	27 - 37
ÁREA DEL COMPLEJO VOLCÁNICO CHILES-CERRO NEGRO DE MAYASQUER			
El SERVICIO GEOLOGICO COLOMBIANO lo reporta en nivel VERDE (IV) : ACTIVO Y COMPORTAMIENTO ESTABLE . 0.81 -77.93 // 0.76 -77.95			
ELEVACIÓN (pies)	DIRECCIÓN	VELOCIDAD	
		NUDOS	Km/h
10,000	SURESTE	5 - 10	9 - 18
18,000	SURESTE	25 - 30	46 - 55
24,000	ESTE	20	37
30,000	SURESTE	10 - 15	18 - 27

LO MÁS DESTACADO

ALERTA ROJA. PARA TOMAR ACCIÓN **ALERTA NARANJA. PARA PREPARARSE** **ALERTA AMARILLA. PARA INFORMARSE**

LLUVIAS	Las lluvias se concentraron sobre sectores muy puntuales de las regiones Pacífica, Caribe y Andina. El mayor volumen se registró en el municipio de: Quibdó (Chocó), con 148.4 mm.
ALERTA ROJA	<ul style="list-style-type: none"> Por niveles altos en el río Inírida. Por alta probabilidad de incendios de la cobertura vegetal en sectores de las regiones Caribe y Andina.
ALERTA NARANJA	<ul style="list-style-type: none"> Por tiempo lluvioso y vientos intensos en el Océano Pacífico. Por niveles altos en el río Atrato. Por probabilidad moderada de incendios de la cobertura vegetal en sectores de las regiones Caribe y Andina. Por probabilidad moderada de deslizamientos de tierra en sectores inestables o de alta pendiente localizados en las regiones Amazonia, Andina, Caribe, Pacífica y Orinoquia.

Consulte todos los días el pronóstico del tiempo y las alertas hidrometeorológicas vigentes del IDEAM, en un mapa de calidad. Alrededor de las 7:30 a. m. está a disposición del público en www.ideam.gov.co. Se puede ver también en dispositivos móviles. [AQUÍ](#)

PRECIPITACIONES

A continuación se relacionan los municipios donde en las últimas 24 horas se registraron precipitaciones iguales o superiores a **30.0 mm.**

DEPARTAMENTO	MUNICIPIO
ANTIOQUIA	Alejandría (94.8), Carepa (60.1), Santo Domingo (57.2), Angostura (49.0), Gómez Plata (44.0), Chigorodó (43.3), Apartado (41.0), Turbo (35.0)
	ATLANTICO
BOLIVAR	Arjona (84.6), Arjona (44.0)
BOYACA	Pajarito (33.7)
CAQUETA	San José Del Fragua (31.5)
CAUCA	López (82.0)
CESAR	Astrea (33.0)
CHOCO	Quibdó (148.4), Lloró (104.3)
MAGDALENA	Fundación (65.0), Pivijay (50.0), Salamina (31.5)
NARIÑO	Barbacoas (47.5)
NORTE DE SANTANDER	Toledo (48.0)
PUTUMAYO	Mocóa (38.2), San Francisco (34.3)
SAN ANDRES PROVIDENCIA Y STA C	San Andrés (35.6)
SANTANDER	Puerto Wilches (32.0), Suaita (32.0)
VAUPES	Mitú (41.0)
VICHADA	Cumaribo (37.0)

TEMPERATURAS MÁXIMAS

A continuación se relacionan los municipios donde en las últimas 24 horas se registraron temperaturas iguales o superiores a **35.0°C.**

DEPARTAMENTO	MUNICIPIO
ANTIOQUIA	Valparaiso (35.6)
ATLANTICO	B/Quilla (Soledad) (36.5)
BOLIVAR	Magangué (36.8), María La Baja (35.8), Zambrano (35.6), Arjona (35.2)
CAUCA	Mercaderes (37.4)
CESAR	Valledupar (40.0), Agustín Codazzi (37.4), Chiriquaná (35.8)
CUNDINAMARCA	Puerto Salgar (40.0), Jerusalén (39.4)
HUILA	Villavieja (37.6), Neiva (36.6)
LA GUAJIRA	Manaure (40.2), Urumita (38.0), Riohacha (37.8), Hatonuevo (37.6), Maicao (36.6), Uribí (35.2)
MAGDALENA	Pivijay (37.2), Santa Marta (35.4)
NORTE SANTANDER	Cúcuta (36.6)
TOLIMA	Natagaima (41.4), Guamo (38.4), Armero (38.0), Saldaña (37.6), Ambalema (37.4), Prado (37.2), Valle De San Juan (37.0), Flandes (36.8), Espinal (36.6), Lérica (35.2)

MAPA DE PRECIPITACIÓN DIARIA

Desde las 7:00 a.m. del día jueves 13 de agosto hasta las 7:00 a.m. del día viernes 14 de agosto de 2015

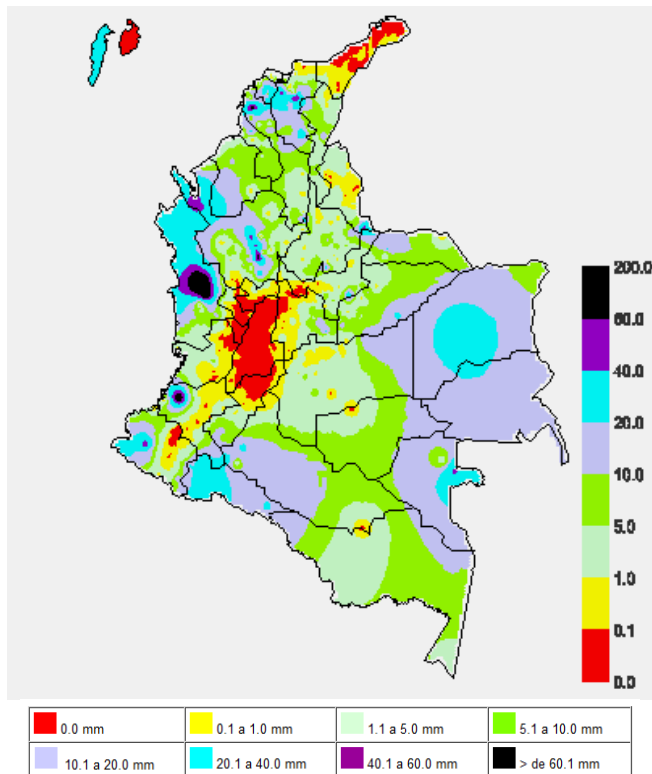

MAPA DE PRECIPITACIÓN ACUMULADA DE LOS ÚLTIMOS 3 DÍAS

Desde las 7:00 a.m. del día martes 11 de agosto hasta las 7:00 a.m. del día viernes 14 de agosto de 2015.

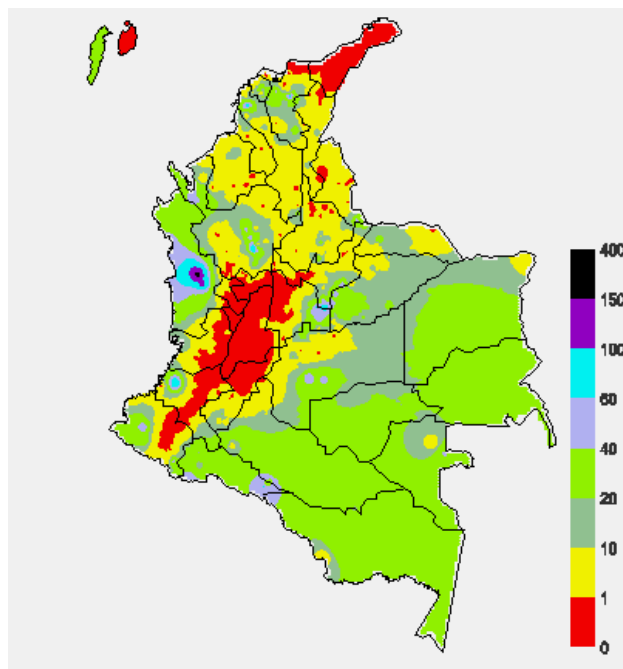

ESTADO DE LOS EMBALSES

A continuación se relacionan los volúmenes útiles diarios (expresados en porcentaje) de acuerdo con información consultada en la siguiente dirección electrónica de XM: <http://ido.xm.com.co/ido/SitePages/hidrologia.aspx?q=reservas>

ZONA	EMBALSE	VOLUMEN ÚTIL DIARIO (%)
ANTIOQUIA	AMANI	26.88
	MIRAFLORES	51.30
	PEÑOL	64.09
	PLAYAS	71.50
	PORCE II	25.80
	PORCE III	22.69
	PUNCHINÁ	29.86
	RIOGRADE2	61.84
	SAN LORENZO	62.42
CARIBE	TRONERAS	46.00
	URRÁ I	41.99
CENTRO	AGREGADO BOGOTÁ	59.28
	NEUSA	68.05
	SISGA	92.32
	TOMINÉ	53.12
	BETANIA	82.57
	MUÑA	67.76
	PRADO	38.64
	TOPOCORO	31.40
	CHUZA	100.48
	ESMERALDA	99.08
VALLE DEL CAUCA	GUAVIO	99.14
	ALTO ANCHICAYÁ	36.84
	CALIMA 1	49.37
	SALVAJINA	32.46

PRONÓSTICO METEOROLÓGICO (Viernes 14 y sábado 15 de Agosto de 2015)

REGIÓN	PRONÓSTICO
SABANA DE BOGOTÁ	<p>VIERNES: En horas de la mañana y la tarde se prevé cielo entre parcial a mayormente nublado con lloviznas ocasionales e intervalos soleados en amplios sectores de la Ciudad y de la Sabana; las lluvias ligeras y/o lloviznas más persistentes se esperan sobre el sur y oriente de la ciudad, las cuales pueden extenderse hasta las primeras horas de la noche. La temperatura se estima oscile entre 10°C y 18°C.</p> <p>SÁBADO: En la madrugada es posible que se presenten intervalos de lloviznas al oriente de la Sabana. En horas de la mañana, tarde y noche se espera disminución de nubosidad y tiempo seco, aunque no se descartan lloviznas esporádicas e intermitentes sobre el oriente de la Ciudad y la Sabana.</p>
ANDINA	<p>VIERNES: En la mañana se espera cielo entre parcial y mayormente cubierto con lluvias sobre sectores del norte y occidente de Antioquia y occidente de Tolima; lloviznas sobre oriente de Cundinamarca, suroriente de los santanderes, norte de Huila, Valle y Cauca. En horas de la tarde se esperan lluvias sobre los Santanderes, norte y occidente de Antioquia, Risaralda, Boyacá y oriente de Cundinamarca. En la noche las lluvias estarán concentradas en los santanderes, norte de Antioquia y Risaralda.</p> <p>SÁBADO: Se esperan lluvias sobre sectores de Antioquia, Santanderes y Risaralda, lluvias menos fuertes sobre el Altiplano Cundiboyacense. En los valles interandinos se estiman altas temperaturas del aire. Las precipitaciones se presentarían, especialmente, en las primeras horas de la mañana, finalizando la tarde y horas de la noche.</p>
CARIBE	<p>VIERNES: En horas de la mañana se estiman lluvias sobre Córdoba. En el resto de la región se prevé condiciones secas. Durante la tarde y noche se espera mayor nubosidad con lluvias sobre sectores de Córdoba, Sucre, norte y sur de Bolívar, y, norte de Cesar y Magdalena. Lluvias ligeras en el sur y centro de La Guajira. Probabilidad de tormentas eléctricas.</p> <p>SÁBADO: Durante las primeras horas de la jornada se esperan lluvias sobre sectores de Córdoba con tendencia a disminuir durante la mañana. En la tarde se estima aumento de nubosidad con lluvias que perdurarán hasta horas de la noche sobre el sur de Córdoba y Bolívar y sobre las estribaciones de la Sierra Nevada de Santa Marta.</p>
ARCHIPIÉLAGO DE SAN ANDRÉS, PROVIDENCIA Y SANTA CATALINA	<p>VIERNES: A lo largo del día se estima cielo entre parcial y mayormente cubierto con intervalos de lluvias entre ligeras y moderadas. Hacia horas de la noche se estima disminución de las lluvias.</p> <p>SÁBADO: Se esperan lluvias de variada intensidad en gran parte de la jornada, las más fuertes se prevén en horas de la tarde y noche.</p>
MAR CARIBE	<p>VIERNES: Durante la jornada se estima cielo ligeramente cubierto con tiempo seco en el oriente y centro del Mar Caribe colombiano. Sin embargo, hacia el occidente del área se presentará mayor nubosidad y lluvias sobre sectores del Golfo de Urabá, litoral de Córdoba y Sucre, así como también en área insular. Probabilidad de tormentas eléctricas.</p> <p>SÁBADO: Se esperan lluvias de variada intensidad con probabilidad de tormentas eléctricas sobre el occidente del área, específicamente, en el Golfo de Urabá y litoral de Córdoba y en el área insular. En el resto de la zona se prevén condiciones secas con escasa nubosidad.</p>

CONTINUACIÓN DEL PRONÓSTICO O METEOROLÓGICO

REGIÓN	PRONÓSTICO
PACÍFICA	VIERNES: En la mañana lluvias sobre sectores de Chocó y Valle del Cauca, las más intensas se estiman sobre el litoral. Durante la tarde y hasta horas de la noche, se espera abundante nubosidad con lluvias entre moderadas y fuertes en gran parte de la región, las más fuertes acompañadas de tormentas eléctricas, sobre Chocó, Valle y Cauca. En Nariño se estima cielo semicubierto con intervalos de lluvias ligeras en horas de la mañana y de la noche. SÁBADO: Se estima cielo mayormente cubierto en la jornada con lluvias entre moderadas y fuertes sobre Chocó, norte de Valle y Cauca, las cuales se presentarán durante la tarde y noche.
INSULAR PACÍFICO	VIERNES: Se presentará cielo nublado con probabilidad de lluvias entre ligeras a moderadas en Malpelo. En Gorgona lluvias de mayor intensidad en la madrugada y la noche. SÁBADO: En la jornada se espera abundante nubosidad con lluvias de variada intensidad y probabilidad de tormentas eléctricas tanto en la isla de Malpelo como en la isla de Gorgona.
OCEANO PACÍFICO	VIERNES: Se estiman precipitaciones moderadas en horas de la mañana y noche en el norte y centro del sector, las de mayor intensidad en la mañana. Alta probabilidad de actividad eléctrica. SÁBADO: A lo largo de la jornada se advierte tiempo lluvioso en gran parte de la cuenca del Pacífico colombiano en donde también se estiman tormentas eléctricas, es posible que se presente una disminución de las lluvias en horas de la tarde.
ORINOQUIA	VIERNES: Se estima en las primeras horas de la mañana lluvias en el piedemonte de Casanare y Arauca; lluvias más intensas en el norte de Meta. En la tarde y noche se prevé cielo entre parcial y mayormente nublado con lluvias en Vichada y sectores de Arauca y Casanare. Meta con cielo mayormente nublado. SÁBADO: En la mañana se advierten lluvias moderadas en Vichada y cielo nublado en el resto de la región. Se prevén lluvias sobre amplios sectores de Casanare, Vichada, Arauca y norte y oriente del Meta durante la tarde y noche.
AMAZÓNICA	VIERNES: En horas de la mañana se prevé cielo mayormente cubierto con lluvias ligeras sobre el oriente de Guainía, Vaupés y oriente de Caquetá, el resto de la región con cielo semicubierto. En horas de la tarde y noche se esperan lluvias sobre el sur de Guaviare, Caquetá, Guainía y Vaupés. No se descartan lloviznas en el piedemonte de Putumayo y de Caquetá. SÁBADO: En la mañana se esperan lluvias sobre Guaviare y Vaupés, con cielo entre parcial y mayormente cubierto. En la tarde y noche se esperan lluvias concentradas sobre el oriente de Guainía Vaupés y Amazonas. En el resto de la región predominarán las condiciones secas.

ALERTAS VIGENTES Y PRODUCTOS ADICIONALES

Para mayor información sobre el pronóstico del estado del tiempo, informes técnicos diarios, comunicados especiales, mapas diarios de temperaturas máximas y mínimas e información diaria de precipitación se sugiere consultar los siguientes enlaces:

- [MAPA DIARIO DE TEMPERATURA MÁXIMA.](#)
- [MAPA DIARIO DE TEMPERATURA MÍNIMA.](#)
- [INFORMACIÓN DIARIA DE PRECIPITACIÓN Y TEMPERATURA DE LOS PRINCIPALES AEROPUERTOS DEL PAÍS.](#)
- [MOSAICO MAPAS DE PRECIPITACIÓN DIARIA EN MILÍMETROS.](#)

REGIÓN CARIBE

ALERTA ROJA: INCENDIOS DE LA COBERTURA VEGETAL

Amenaza alta de ocurrencia de incendios de la cobertura vegetal en zonas de bosques, cultivos y pastos, localizados en los siguientes municipios y sectores aledaños:

DEPARTAMENTO	MUNICIPIOS
LA GUAJIRA	Albania, Maicao, Manaure, Riohacha y Uribia.

Especial atención amerita el Parque Nacional Natural de Macuira y Sierra Nevada de Santa Marta.

ALERTA NARANJA: INCENDIOS DE LA COBERTURA VEGETAL.

Amenaza moderada de ocurrencia de incendios de la cobertura vegetal en zonas de bosques, cultivos y pastos, localizados en los siguientes municipios y sectores aledaños:

DEPARTAMENTO	MUNICIPIOS
ATLANTICO	Tubará.
CESAR	Chimichagua, Pueblo Bello.
CORDOBA	Ciénaga De Oro y Planeta Rica.
LA GUAJIRA	Dibulla.
MAGDALENA	Santa Marta.

ALERTA AMARILLA: SE PREVE ASCENSO EN LOS NIVELES DE LOS RÍOS QUE DESCENDEN DE LA SIERRA NEVADA DE SANTA MARTA

Se mantiene esta alerta dado que se prevé incremento en los niveles de los ríos que descienden de la Sierra Nevada de Santa Marta, en especial los ríos Fundación, Aracataca, Ariguani, Guachaca, Piedras, Palomino, Minca, Manzanares y Ranchería, como producto de las lluvias de variada intensidad e incluso con presencia de tormentas eléctricas que se presentaron en inmediaciones de la Sierra. Según el pronóstico de lluvias se espera que en el transcurso del día se reactiven las lluvias en la región. Se recomienda a la población en general estar atentos ante posibles ascensos significativos en los niveles de estos ríos.

ALERTA AMARILLA: SE PRONOSTICAN ASCENSOS SIGNIFICATIVOS EN LOS NIVELES DE LOS RÍOS MULATOS, LEÓN, CHIGORODÓ Y TURBO, EN EL URABÁ ANTIOQUEÑO

Se mantiene esta alerta dado que se pronostica ascenso significativo en el nivel del río Mulatos (que desemboca en el Golfo de Urabá), a la altura de la estación Pueblo Bello en el municipio de Turbo (Antioquia), como producto de las fuertes precipitaciones con tormentas eléctricas que se han presentado sobre la región, las cuales se esperan continúen durante el transcurso del día. Se recomienda a la ciudadanía en general estar atentos al comportamiento del nivel del río Mulatos. Igualmente, por ésta condición de incremento en las lluvias en el Urabá antioqueño, se esperan ascensos importantes en varias corrientes que desembocan en el mar Caribe, donde se destacan los ríos León, Chigorodó, Carepa, Apartadó, Vijigüal, Zungo, Grande, Guadalupe, Currulao y Turbo, por lo cual se previene a los residentes en zonas bajas y aledañas a estas corrientes, especialmente en los ríos Turbo y Chigorodó, estar atentos ante la eventualidad de crecientes súbitas importantes.

REGIÓN ANDINA

ALERTA ROJA: INCENDIOS DE LA COBERTURA VEGETAL

Amenaza alta de ocurrencia de incendios de la cobertura vegetal en zonas de bosques, cultivos y pastos, localizados en los siguientes municipios y sectores aledaños:

DEPARTAMENTO	MUNICIPIOS
CAUCA	Bolívar, Cajibío, Corinto, El Tambo, Florencia, Jambaló, Mercaderes, Miranda, Páez (Belalcázar), Patía (El Bordo), Puerto Tejada, San Sebastián, Santa Rosa, Toribío, Villa Rica.
CALDAS	Manizales, Neira, Riosucio, Salamina y Villamaría.
CUNDINAMARCA	Albán, Anapoima, Anolaima, Apulo, Arbeláez, Beltrán, Bituima, Bojacá, Cabrera, Cachipay, Chaguani, El Colegio, El Rosal, Facatativá, Funza, Fusagasugá, Granada, Guaduas, Guataquí, Guayabal De Siquima, Jerusalén, La Mesa, La Peña, La Vega, Madrid, Mosquera, Nimaíma, Nocaima, Pacho, Pandi, Pasca, Pulí, Quebradanegra, Quipile, San Bernardo, San Francisco, San Juan De Rio Seco, Sasaima, Sibaté, Silvania, Soacha, Subachoque, Supatá, Susa, Tabio, Tibacuy, Tocaima, Útica, Venecia, Vergara, Vianí, Villeta, Viotá, Zipacón y Zipaquirá.
HUILA	Agrado, Aipe, Algeciras, Altamira, Baraya, Colombia, Elías, Garzón, Gigante, Iquira, La Plata, Neiva, Paicol, Palermo, Pital, Rivera, Santa María, Tarquí, Tello, Teruel, Tesalia, Villavieja y Yaguará.
NARIÑO	Arboleda (Berruecos), Chachagüí, Colón (Génova), Consacá, El Peñol, El Tambo, Guachucal, Guaitarilla, Imués, La Cruz, La Florida, La Llanada, Linares, Los Andes (Sotomayor), Mallama (Piedrancha), Nariño, Ospina, Pasto, Policarpa, Providencia, Pupiales, Samaniego, San Lorenzo, San Pablo, Santa Cruz (Guachavés), Sapuyes, Taminango, Túquerres y Yacuanquer.
NORTE DE SANTANDER	La Playa, Pamplona, Villa Caro.
TOLIMA	Alpujarra, Alvarado, Ambalema, Anzoátegui, Armero (Guayabal), Ataco, Casabianca, Chaparral, Coello, Coyaima, Cunday, Dolores, Espinal, Falan, Guamo, Ibagué, Icononzo, Lériá, Natagaima, Ortega, Piedras, Planadas, Prado, Purificación, Rioblanco, Roncesvalles, Rovira, Saldaña, San Antonio, San Luis, Suárez, Valle De San Juan, Venadillo, Villahermosa y Villarrica.
VALLE DEL CAUCA	Andalucía, Buga, Bugalagrande, Calima (El Darién), Candelaria, Dagua, El Cerrito, Florida, Ginebra, Jamundí, La Cumbre, Palmira, Pradera, Restrepo, Riofrio, San Pedro, Trujillo, Tulúá, Vijes y Yotoco.

ALERTA NARANJA: INCENDIOS DE LA COBERTURA VEGETAL.

Amenaza moderada de ocurrencia de incendios de la cobertura vegetal en zonas de bosques, cultivos y pastos, localizados en los siguientes municipios y sectores aledaños:

DEPARTAMENTO	MUNICIPIOS
CAUCA	Balboa, Guachené, Padilla.
CUNDINAMARCA	Lenguazaque, Tenjo.
HUILA	Guadalupe y Timaná.
NARIÑO	Cuaspué (Carlosama), El Rosario, Funes, Iles y Leiva
NORTE DE SANTANDER	Cúcuta, Los Patios y San Cayetano
VALLE DEL CAUCA	Bolívar, Caicedonia, Cali, Zarzal.

Especial atención ameritan los Parques Nacionales Naturales Las Hermosas, Nevado del Huila, Cordillera de Los Picachos, Sumapaz y los Farallones de Cali.

REGIÓN AMAZÓNICA

CONDICIONES NORMALES

MAR CARIBE

ALERTA AMARILLA: PLEAMAR

Hasta el día de hoy 14 de agosto del presente año, se termina una de las pleamares más significativas del mes asociada con la marea astronómica, se sugiere a habitantes costeros estar atentos a la evolución del fenómeno.

ALERTA AMARILLA: ALTURA DEL OLEAJE Y VIENTO

Para el día de hoy en el mar Caribe nacional, particularmente aguas adentro en el mar Caribe, se mantendrá la amenaza para la travesía en embarcaciones de bajo calado por cuenta del viento que se aproximará a 20 – 25 nudos (37 – 46 km/h) con ráfagas mayores y oleaje que se aproximarán a 2.0 – 3.0 metros de altura, por tal motivo se recomienda a turistas, pescadores y usuarios consultar con las Capitanías de puerto antes de zarpar.

OCEANO PACIFICO

ALERTA NARANJA: TIEMPO LLUVIOSO Y VIENTOS INTESOS

En amplios sectores de la cuenca del Pacífico colombiano, especialmente en la zona norte y centro, se advierten tronadas y aguaceros durante la jornada con posibilidad en algunos casos de descargas eléctricas. Así mismo, la velocidad del aire con ráfagas del viento que pueden alcanzar los 15 – 20 nudos (27- 37 km/h), se sugiere a pescadores y usuarios de embarcaciones menores consultar con las Capitanías de puerto antes de zarpar en zonas de inminente tempestad.

ALERTA NARANJA: DESLIZAMIENTOS DE TIERRA

Amenaza moderada de probabilidad de ocurrencia de deslizamientos de tierra en áreas inestables y de ladera de los municipios de:

DEPARTAMENTO	MUNICIPIOS
ANTIOQUIA	Anorí, El Bagre y Zaragoza.
BOYACA	Campohermoso, Cubará, Chivor, Macanal, Páez, San Luis de Gaceno y Santa María.
CUNDINAMARCA	Guayabeta y Ubalá.
NORTE DE SANTANDER	Chitagá, Toledo.

ALERTA AMARILLA: SE PREVÉ CRECIENTES SÚBITAS EN LOS RÍOS DE ALTA PENDIENTE EN SANTANDER

Se mantiene este nivel de alerta dado que se prevé crecientes súbitas en los ríos de alta pendiente del departamento de Santander, como producto de las fuertes lluvias e inclusive con tormentas eléctricas que se registraron en la región. Se recomienda especial atención a los ríos Frio, La Iglesia, Tona, Lebrija, Navas, Chapinero y río de Oro entre otros, cerca de Bucaramanga-Santander. El IDEAM recomienda a las autoridades locales y pobladores estar atentos al comportamiento de los niveles de estos ríos, dado que se pronostica se reactiven las lluvias durante el transcurso del día en la región.

ALERTA AMARILLA: INCREMENTO EN LOS AFLUENTES AL EMBALSE DEL GUAVIO

De acuerdo con el comunicado de EMGESA del día de ayer 13 de agosto a las 6:00 p.m., se mantiene la Alerta Amarilla por incremento en los caudales de los ríos afluentes al Embalse del Guavio. Según el reporte el nivel del embalse se encuentra en 1630.56 m.s.n.m que equivale a 99.23% del volumen útil, lo que ha incrementado el caudal de descarga. El operador del embalse recomienda a la población en general ubicada en las riberas de los ríos Guavio y Upiá (Gachalá-Cundinamarca), no hacer uso de las zonas ribereñas de los cauces, ni permitir a la población o semovientes transitar por estas áreas ribereñas. Igualmente, se resalta que continúan realizando descargas controladas por el rebosadero y monitoreo continuo en las estaciones.

REGIÓN PACÍFICA

ALERTA NARANJA: NIVELES ALTOS EN EL RIO ATRATO A LA ALTURA DE QUIBDÓ.

El nivel del río Atrato a la altura de Quibdó, continúa registrando en la mañana de hoy y desde la noche anterior una creciente súbita que ha alcanzado niveles altos, pero que aun en horas de la mañana no ha alcanzado su pico máximo. Se recomienda estar atentos a los niveles que se estima continúen en ascenso en horas de la mañana.

ALERTA AMARILLA: SE PREVÉ UNA CRECIENTE SÚBITA EN EL RÍO SAN JUAN EN EL PACIFICO

Se emite esta alerta debido a que se prevé una creciente súbita en el nivel del río San Juan, monitoreado a la altura del municipio de Tadó (Chocó), como producto de las lluvias de carácter moderado a fuerte e inclusive con tormentas eléctricas que se han presentado sobre la cuenca aportante, las cuales se pronostica persistan durante el transcurso del día. El IDEAM recomienda a los pobladores ribereños de sectores bajos estar atentos al comportamiento del nivel del río.

REGIÓN ORINOQUIA

ALERTA ROJA: NIVELES ALTOS EN EL RÍO INÍRIDA

Continúa la tendencia de descenso en el nivel del río Inírida registrado a la altura del municipio de Puerto Inírida, sin embargo, se mantiene la alerta roja por niveles que superan la cota crítica de afectación en sectores aledaños a Puerto Inírida. El IDEAM recomienda autoridades y comités de Gestión del riesgo Local y Regional, así como a la población en general asentada en el sector de Puerto Inírida estén muy atentos al comportamiento del nivel del río.

ALERTA NARANJA: DESLIZAMIENTOS DE TIERRA

Amenaza moderada de probabilidad de ocurrencia de deslizamientos de tierra en áreas inestables y de ladera de los municipios de:

DEPARTAMENTO	MUNICIPIOS
CASANARE	Chámeza.
META	Acacias y Villavicencio.

ALERTA ROJA. PARA TOMAR ACCIÓN Advierte a los sistemas de prevención y atención de desastres sobre la amenaza que puede ocasionar un fenómeno con efectos adversos sobre la población, el cual requiere la atención inmediata por parte de la población y de los cuerpos de atención y socorro. Se emite una alerta sólo cuando la identificación de un evento extraordinario indique la probabilidad de amenaza inminente y cuando la gravedad del fenómeno implique la movilización de personas y equipos, interrumpiendo el normal desarrollo de sus actividades cotidianas.

ALERTA NARANJA. PARA PREPARARSE Indica la presencia de un fenómeno. No implica amenaza inmediata y como tanto es catalogado como un mensaje para informarse y prepararse. El aviso implica vigilancia continua ya que las condiciones son propicias para el desarrollo de un fenómeno, sin que se requiera permanecer alerta.

ALERTA AMARILLA. PARA INFORMARSE Es un mensaje oficial por el cual se difunde información. Por lo regular se refiere a eventos observados, reportados o registrados y puede contener algunos elementos de pronóstico a manera de orientación. Por sus características preventivas y futuras difiere del aviso y de la alerta, y por lo general no está encaminado a alertar sino a informar.

CONDICIONES NORMALES Indica que no existe ninguna clase de alerta para la región o zona mencionada.

°C: grados Celsius; m: metros; mm: milímetros; msnm: metros sobre nivel del mar;

Km/h: kilómetros por hora

GOES: Geostationary Operational Environmental Satellites (Satélite Geoestacionario Operacional Ambiental).

GOES-13 es el designado GOES-Este, localizado en 75° W sobre el ecuador geográfico.

HLC: hora local colombiana

PNN: Parque Nacional Natural; SFF: Santuario de Fauna y Flora

Omar FRANCO TORRES, Director General
Christian EUSCÁTEGUI COLLAZOS, Jefe Oficina del Servicio de Pronósticos y Alertas

Profesionales de turno:

Mery FERNANDEZ, Mirovan SVERKO, Oscar MARTINEZ, Sonia BERMUDEZ, Gloria ARANGO, Juan BARRIOS y Juan Francisco ALAMEDA.

Internet: <http://www.ideam.gov.co>

Correos electrónicos: servicio@ideam.gov.co, alertas@ideam.gov.co

Calle 25 d # 96b - 70, piso 3, Bogotá, D.C.

Teléfono: 3075625 ext. 1334-1336.

Síganos en: Twitter: @IDEAM Colombia; Facebook: www.facebook.com/ideam.instituto
YouTube: Canal de Instituto IDEAM / <http://www.youtube.com/user/InstitutoIDEAM>