

CONDICIONES HIDROMETEOROLÓGICAS ACTUALES

En gran parte del territorio nacional continúan registrándose condiciones secas, especialmente en las regiones Caribe y centro-sur de la región Andina, las lluvias de mayor consideración se mantienen aún en áreas de los Llanos orientales, piedemonte Amazónico y en sectores del flanco oriental de la Cordillera oriental en las regiones Andina y Orinoquia, donde persiste la **ALERTA ROJA** por deslizamientos de tierra. También se mantiene la **ALERTA ROJA** por inundaciones en la cuenca alta y media del río Bogotá y los ríos Inírida, Meta y Guaviare.

IMAGEN SATELITAL

Imagen IDEAM * 29 de junio de 2015 * Hora 8.15 a. m. HLC.

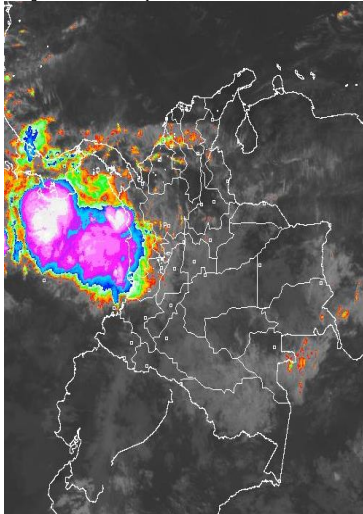

PRONÓSTICO CONDICIONES METEOROLÓGICAS ESPECIALES

| ÁREA DEL VOLCÁN CERRO MACHÍN | | | |
|---|-----------|-----------|---------|
| En el área prevalecerán las condiciones nubosas con precipitaciones a diferentes horas. | | | |
| El SERVICIO GEOLOGICO COLOMBIANO lo reporta en nivel AMARILLO (III) : CAMBIOS EN EL COMPORTAMIENTO DE LA ACTIVIDAD VOLCÁNICA . 4.80 -75.62 | | | |
| ELEVACIÓN (pies) | DIRECCIÓN | VELOCIDAD | |
| | | NUDOS | Km/h |
| 10,000 | SURESTE | 5 - 10 | 9 - 18 |
| 18,000 | SURESTE | 10 - 15 | 18 - 28 |
| 24,000 | VARIABLE | 5 | 9 |
| 30,000 | OESTE | 10 - 15 | 18 - 28 |
| ÁREA DEL VOLCÁN NEVADO DEL HUILA | | | |
| Cielo entre parcialmente nublado y nublado con lluvias ligeras e intermitentes. | | | |
| El SERVICIO GEOLOGICO COLOMBIANO lo reporta en nivel AMARILLO (III) : CAMBIOS EN EL COMPORTAMIENTO DE LA ACTIVIDAD VOLCÁNICA . 2.92 -76.05 | | | |
| ELEVACIÓN (pies) | DIRECCIÓN | VELOCIDAD | |
| | | NUDOS | Km/h |
| 10,000 | SURESTE | 5 - 10 | 9 - 18 |
| 18,000 | ESTE | 10 - 20 | 18 - 36 |
| 24,000 | NORESTE | 5 - 10 | 9 - 18 |
| 30,000 | OESTE | 10 - 20 | 18 - 36 |
| ÁREA DEL VOLCÁN GALERAS | | | |
| En el área prevalecerán las condiciones secas con cielo parcialmente cubierto. | | | |
| El SERVICIO GEOLOGICO COLOMBIANO lo reporta en nivel AMARILLO (III) : CAMBIOS EN EL COMPORTAMIENTO DE LA ACTIVIDAD VOLCÁNICA . 1.55 -77.37 | | | |
| ELEVACIÓN (pies) | DIRECCIÓN | VELOCIDAD | |
| | | NUDOS | Km/h |
| 10,000 | SURESTE | 10 - 15 | 18 - 28 |
| 18,000 | ESTE | 10 - 20 | 18 - 36 |
| 24,000 | SURESTE | 10 - 15 | 18 - 28 |
| 30,000 | SURESTE | 10 - 20 | 18 - 36 |
| ÁREA DEL VOLCÁN NEVADO DEL RUIZ | | | |
| Se pronostican nubes densas con precipitaciones ligeras a diferentes horas. | | | |
| El SERVICIO GEOLOGICO COLOMBIANO lo reporta en nivel AMARILLO (III) : CAMBIOS EN EL COMPORTAMIENTO DE LA ACTIVIDAD VOLCÁNICA . 4.89 -75.32 | | | |
| ELEVACIÓN (pies) | DIRECCIÓN | VELOCIDAD | |
| | | NUDOS | Km/h |
| 10,000 | SURESTE | 10 - 15 | 18 - 28 |
| 18,000 | SURESTE | 10 - 15 | 18 - 28 |
| 24,000 | VARIABLE | 5 | 9 |
| 30,000 | OESTE | 5 - 10 | 9 - 18 |
| ÁREA DEL COMPLEJO VOLCÁNICO CHILES-CERRO NEGRO DE MAYASQUER | | | |
| Tiempo nuboso con lloviznas intermitentes durante la jornada. | | | |
| El SERVICIO GEOLOGICO COLOMBIANO lo reporta en nivel AMARILLO (III) : CAMBIOS EN EL COMPORTAMIENTO DE LA ACTIVIDAD VOLCÁNICA . 0.81 -77.93 // 0.76 -77.95 | | | |
| ELEVACIÓN (pies) | DIRECCIÓN | VELOCIDAD | |
| | | NUDOS | Km/h |
| 10,000 | SURESTE | 5 - 10 | 9 - 18 |
| 18,000 | ESTE | 10 - 20 | 18 - 36 |
| 24,000 | NORESTE | 5 - 15 | 9 - 28 |
| 30,000 | OESTE | 15 - 25 | 28 - 45 |

LO MÁS DESTACADO

ALERTA ROJA. PARA TOMAR ACCIÓN **ALERTA NARANJA. PARA PREPARARSE** **ALERTA AMARILLA. PARA INFORMARSE**

| | |
|------------------------|---|
| LLUVIAS | Las lluvias más significativas se registraron particularmente sobre sectores de las regiones Orinoquia, Amazónica y Andina, e igualmente en sectores aislados de la Pacifica. El mayor volumen fue registrado en los municipios de Timbiquí (Cauca) y La Macarena (Meta) con 55.0 mm . |
| ALERTA ROJA | <ul style="list-style-type: none"> Inundaciones en la cuenca alta del río Bogotá Por niveles altos en los ríos Meta y Guaviare Por niveles altos en el río Inírida. Por niveles muy altos de los ríos en los departamentos de Boyacá, Casanare y Norte de Santander. Por alta probabilidad de deslizamientos de tierra en sectores inestables o de alta pendiente en la región Andina, Amazónica, Orinoquia Por alta probabilidad de incendios de la cobertura vegetal en sectores de las regiones Caribe, Andina, Pacifica. |
| ALERTA NARANJA | <ul style="list-style-type: none"> Incremento de los niveles del embalse de Betania. Por niveles altos en los ríos Arauca Por niveles altos en los ríos que descienden del Piedemonte Caquetense Niveles altos del río Amazonas afectando zonas ribereñas bajas del Municipio de Leticia. Por moderada probabilidad de deslizamientos de tierra en sectores de las regiones Andina, Orinoquia, Pacifica y Amazónica. Por probabilidad moderada de incendios de la cobertura vegetal en sectores de las regiones Caribe, Andina, Amazonia, Pacifica. |
| ALERTA AMARILLA | <ul style="list-style-type: none"> Incremento en los niveles del embalse La Esmeralda (Chivor) |

Consulte todos los días el pronóstico del tiempo y las alertas hidrometeorológicas vigentes del IDEAM, en un formato de calidad. Alrededor de las 7:30 a. m. está a disposición del público en www.ideam.gov.co. Se puede ver también en dispositivos móviles. [AQUÍ](#)

PRECIPITACIONES

A continuación se relacionan los municipios donde en las últimas 24 horas se registraron precipitaciones iguales o superiores a **20.0 mm**.

| DEPARTAMENTO | MUNICIPIO |
|--------------------|---|
| AMAZONAS | La Chorrera (26,0), |
| BOYACA | Pajarito (25,7), |
| CAQUETA | Solano (30,0), |
| CAUCA | Timbiquí (55,0), |
| CUNDINAMARCA | Chocontá (35,0), Medina (32,0), La Calera (28,7), |
| GUAINIA | Inírida (23,0), |
| META | La Macarena (55,0), Cubarral (39,0), Villavicencio (25,0), Cubarral (20,0), Fuente De Oro (20,0), |
| NORTE DE SANTANDER | Chitagá (21,2), |
| PUTUMAYO | Puerto Caicedo (37,8), San Francisco_ Chugancaspi (37,2), San Francisco_ Torre TV (28,5), Mocoa (23,7), |

TEMPERATURAS MÁXIMAS

A continuación se relacionan los municipios donde en las últimas 24 horas se registraron temperaturas iguales o superiores a **35.0°C**.

| DEPARTAMENTO | MUNICIPIO |
|--------------|---|
| ANTIOQUIA | Valparaiso (36,6), |
| ATLANTICO | Manatí (36,4), |
| BOLIVAR | Zambrano (39,6), El Carmen De Bolívar (37,6), Magangué (37,6), María La Baja_ San Pablo (37,2), San Pablo (37,2), María La Bala_ Presa Az Grande (36,6), |
| CESAR | Valledupar_ Villa Rosa (39,8), Valledupar_ Guaymaral (39,4), Agustín Codazzi (39,0), Valledupar_ El Callao (38,8), Valledupar_ Apto. Alfonso López (38,4), Chiriguana (35,4), |
| CORDOBA | Lorica (38,5), Chima (38,3), Montería (37,6), Ciénaga De Oro (36,8), San Bernardo Del Viento (36,0), Sahagún (35,6), Ayapel (35,2), |

CONTINUACIÓN

| DEPARTAMENTO | MUNICIPIO |
|-----------------|--|
| CUNDINAMARCA | Jerusalén (38,2), Puerto Salgar (37), |
| LA GUAJIRA | Riohacha_Matitas (40,4), Manaure (38,4), Urumita (38,2), Riohacha_Apto. Almirante Padilla (36,4) |
| MAGDALENA | Pivijay (38,4), Santa Marta (36,2), |
| SANTANDER | Capitanejo (35,2), Puerto Parra (35,0) |
| SUCRE | Corozal (37,4), Sampúes (37,2), |
| TOLIMA | Natagaima (48), Ambalema (36,2) |
| VALLE DEL CAUCA | Tuluá (35,4) |

MAPA DE PRECIPITACIÓN DIARIA

Desde las 7:00 a.m. del día domingo 28 y lunes 29 de junio de 2015

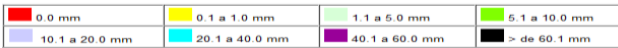
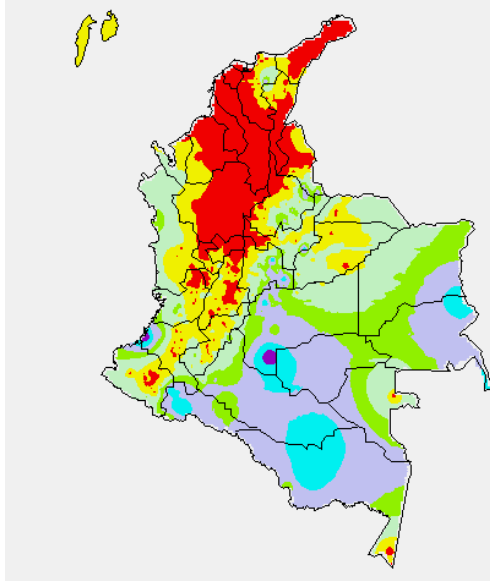

MAPA DE PRECIPITACIÓN ACUMULADA DE LOS ÚLTIMOS 3 DÍAS

Desde las 7:00 a.m. del día miércoles 25 de junio hasta las 7:00 a.m. del día domingo 28 de junio de 2015.

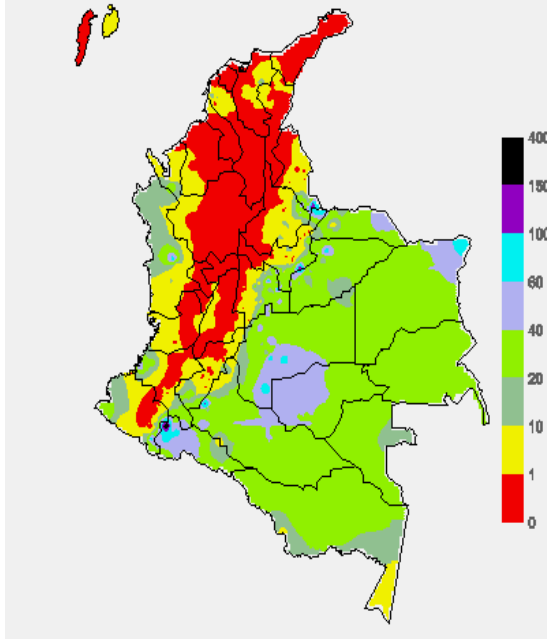

ESTADO DE LOS EMBALSES

A continuación se relacionan los volúmenes útiles diarios (expresados en porcentaje) de acuerdo con información consultada en la siguiente dirección electrónica de XM: <http://ido.xm.com.co/do/SitePages/hidrologia.aspx?q=reservas>

| ZONA | EMBALSE | VOLUMEN ÚTIL DIARIO (%) |
|-----------------|-----------------|-----------------------------|
| ANTIOQUIA | AMANI | 35.06 |
| | MIRAFLORES | 52.73 |
| | PEÑOL | 57.54 |
| | PLAYAS | 63.09 |
| | PORCE II | 46.61 |
| | PORCE III | 50.96 |
| | PUNCHINÁ | 13.88 |
| | RIOGRANDE2 | 62.71 |
| | SAN LORENZO | 61.25 |
| | TRONERAS | 40.08 |
| CARIBE | URRÁ I | 44.40 |
| CENTRO | AGREGADO BOGOTÁ | 52.63 |
| | NEUSA | 64.88 |
| | SISGA | 73.47 |
| | TOMINÉ | 47.55 |
| | BETANIA | ALERTA NARANJA 89.91 |
| | MUÑA | 94.00 |
| | PRADO | 40.82 |
| | TOPOCORO | 31.85 |
| | CHUZA | 72.47 |
| | ESMERALDA | 85.55 |
| GUAVIO | 79.55 | |
| VALLE DEL CAUCA | ALTO ANCHICAYÁ | 7.55 |
| CALIMA 1 | 53.95 | |
| SALVAJINA | 41.29 | |

PRONÓSTICO METEOROLÓGICO (Lunes 29 y martes 30 de junio de 2015)

| REGIÓN | PRONÓSTICO |
|--|--|
| SABANA DE BOGOTÁ | LUNES: En el transcurso de la jornada predominarán los cielos nublados, con lloviznas a lo largo de los cerros orientales y en áreas del sur y norte de la ciudad y de la Sabana. La temperatura máxima del aire alcanzará 18°C. MARTES: En la ciudad y la Sabana se mantendrán las condiciones nubosas con precipitaciones ligeras a diferentes horas, principalmente en sectores del oriente, sur y noroccidente del área. La temperatura del aire oscilará entre 10°C y 18°C. |
| ANDINA | LUNES: En la región se espera abundante nubosidad con precipitaciones ligeras a diferentes horas, especialmente en zonas de montaña de Antioquia, Santander, Norte de Santander, oriente de Boyacá, Cundinamarca, Caldas, Risaralda, Quindío, Valle del Cauca, Tolima y suroriente de Huila. La actividad más significativa es estimada a mediados de la tarde y durante la noche. MARTES: Cielo entre parcialmente nublado y nublado con predominio de tiempo seco, excepto en áreas de Antioquia, oriente de Boyacá y Cundinamarca, Risaralda y norte de Tolima y sur de Huila donde se pronostican lloviznas intermitentes. Al final de la tarde y durante la noche se estiman precipitaciones dispersas en Risaralda, Caldas, Quindío, Santander y Norte de Santander |
| CARIBE | LUNES: En horas de la mañana predominará el tiempo seco, excepto en áreas del sur de Bolívar, Sucre, Córdoba y Urabá donde se pronostican lluvias ligeras. En la tarde y noche persistirán las condiciones secas en la mayor parte de la región, salvo en sectores del sur de La Guajira y Atlántico, norte de Magdalena y Cesar, Bolívar, Sucre, Córdoba y Urabá donde se estiman precipitaciones de variada intensidad. No se descartan tormentas eléctricas. MARTES: Se prevén condiciones nubosas con precipitaciones a diferentes horas en el Urabá y en el sur de Córdoba, Sucre y Bolívar. En áreas del norte de Cesar y Magdalena y sur de Atlántico y La Guajira se prevén lluvias al final de la tarde y durante algunas horas de la noche con probabilidad de actividad eléctrica. |
| ARCHIPIÉLAGO DE SAN ANDRÉS, PROVIDENCIA Y SANTA CATALINA | LUNES: Cielo entre parcialmente cubierto y cubierto con precipitaciones esporádicas durante la jornada. MARTES: En el archipiélago se espera nubosidad variada con lluvias ocasionales. |
| MAR CARIBE | LUNES: Tiempo seco en amplios sectores del Caribe nacional, salvo en sectores localizados enfrente del litoral Sucre, Córdoba y Urabá y en el área del archipiélago de San Andrés y Providencia donde se pronostican lluvias entre ligeras y moderadas temprano en la mañana, al final de la tarde y durante la noche. La intensidad del viento mantendrá valores entre moderados y fuertes, especialmente en alta mar. MARTES: En gran parte del área se mantendrán las condiciones secas con cielo entre despejado y parcialmente nublado, salvo en zonas aledañas al litoral de Córdoba y Urabá y en el área de San Andrés y Providencia donde se estiman precipitaciones a diferentes horas, las de mayor consideración durante la tarde y noche. El viento alcanzará intensidades entre moderadas y fuertes, |

particularmente mar adentro.

CONTINUACIÓN DEL PRONÓSTICO METEOROLÓGICO.

| REGIÓN | PRONÓSTICO |
|------------------|---|
| PACÍFICA | LUNES: Cielo entre parcialmente nublado y nublado con lluvias de variada intensidad desde temprano y a diferentes horas de la tarde y noche en varios sectores de Chocó, Valle del Cauca y Cauca. En Nariño se advierten precipitaciones ligeras y dispersas durante la noche. Probables descargas eléctricas. MARTES: En la mayor parte de la región predominarán las nubes densas con precipitaciones entre ligeras y moderadas, acompañadas en algunos casos de actividad eléctrica, especialmente en áreas de Chocó y Valle del Cauca donde se pronostican las lluvias más intensas. |
| INSULAR PACÍFICO | LUNES: En Gorgona y Malpelo son estimadas lluvias a diferentes horas inclusive no se descartan tormentas eléctricas. MARTES: En Malpelo y Gorgona se pronostican condiciones nubosas con precipitaciones a diferentes horas, acompañadas en algunos casos de descargas eléctricas. |
| OCEANO PACÍFICO | LUNES: Cielo entre parcialmente cubierto y cubierto con precipitaciones, acompañadas en algunos casos de descargas eléctricas en amplios sectores del centro y norte del Pacífico nacional, en el resto del área prevalecerá el tiempo seco. MARTES: En el área se pronostican lluvias, acompañadas inclusive de actividad eléctrica, particularmente en el centro y norte del Pacífico colombiano, enfrente de la costa chococana y vallecaucana. |
| ORINOQUIA | LUNES: En la región se esperan nubes densas con predominio de tiempo seco, salvo en sectores del occidente de Arauca, Casanare y Meta donde se prevén lluvias a diferentes horas. En áreas del oriente y sur de Vichada se estiman precipitaciones después del mediodía y durante la noche. MARTES: Se pronostican nubes densas con precipitaciones ligeras e intermitentes en el occidente de Arauca, Casanare y Meta y en áreas del oriente de Vichada. |
| AMAZÓNICA | LUNES: En la región se prevén condiciones nubosas a lo largo de la jornada con lluvias durante algunas horas de la mañana, tarde y noche en amplias zonas de Amazonas, Caquetá, Putumayo, sur de Guaviare, Vaupés y Guainía. MARTES: Se estiman precipitaciones temprano en la mañana, a mediados de la tarde y durante la noche en el occidente de Caquetá y Putumayo. En sectores de Guainía, Vaupés y Amazonas se pronostican lluvias, con tormentas eléctricas en algunos casos después del mediodía y durante la noche |

ALERTAS VIGENTES Y PRODUCTOS ADICIONALES

Para mayor información sobre el pronóstico del estado del tiempo, informes técnicos diarios, comunicados especiales, mapas diarios de temperaturas máximas y mínimas e información diaria de precipitación se sugiere consultar los siguientes enlaces:

- [MAPA DIARIO DE TEMPERATURA MÁXIMA.](#)
- [MAPA DIARIO DE TEMPERATURA MÍNIMA.](#)
- [INFORMACIÓN DIARIA DE PRECIPITACIÓN Y TEMPERATURA DE LOS PRINCIPALES AEROPUERTOS DEL PAÍS.](#)
- [MOSAICO MAPAS DE PRECIPITACIÓN DIARIA EN MILÍMETROS.](#)

REGIÓN CARIBE

ALERTA ROJA: INCENDIOS DE LA COBERTURA VEGETAL

Amenaza alta de ocurrencia de incendios de la cobertura vegetal en zonas de bosques, cultivos y pastos, localizados en los siguientes municipios y sectores aledaños:

| DEPARTAMENTO | MUNICIPIOS |
|--------------|--|
| ATLANTICO | Baranoa, Barranquilla, Campo de La Cruz, Candelaria, Galapa, Juan de Acosta, Luruaco, Malambo, Manatí, Palmar de Varela, Pijó, Polonuevo, Ponedera, Puerto Colombia, Repelón, Sabanagrande, Sabanalarga, Santo Tomás, Soledad, Tubará y Usiacurí. |
| BOLÍVAR | Achí, Arjona, Barranco de Loba, Cartagena de Indias, Cicuco, Clemencia, Córdoba, El Peñón, Hatillo de Loba, Magangué, Margarita, María La Baja, Mompos, Pinillos, San Estanislao, San Fernando, San Martín de Loba, Santa Catalina, Santa Rosa, Talaigua Nuevo, Turbaco, Villanueva y Zambrano |
| CESAR | Aguachica, Agustín Codazzi, Astrea, Becerril, Bosconia, Chimichagua, Chiriguana, Curumani, El Paso, González, La Gloria, La Jagua De Ibrico, La Paz, Manure Balcón Del Cesar, Pailitas, Pelaya, Pueblo Bello, Rio De Oro, San Alberto, San Diego, San Martín, Tamalameque y Valledupar |
| CÓRDOBA | Cereté, Chima, Chinú, Ciénaga de Oro, Cotorra, Loricá, Los Córdoba, Momil, Montería, Moñitos, Puerto Escondido, Purísima, Sahagún, San Andrés de Sotavento, San Antero, San Bernardo Del Viento, San Carlos y San Pelayo |
| LA GUAJIRA | Albania, Barrancas, Dibulla, Distracción, El Molino, Fonseca, Hato Nuevo, La Jagua del Pilar, Maicao, Manure, Riohacha, San Juan del Cesar, Uribia, Urumita, Villanueva. |

CONTINUACIÓN

| DEPARTAMENTO | MUNICIPIOS |
|--------------|--|
| MADGALENA | Aracataca, Ariguani (El Difícil), Cerro de San Antonio, Ciénaga, El Piñón, El Retén, Fundación, Guamal, Nueva Granada, Pijiño del Carmen, Pivijay, Plato, Puebloviejo, Remolino, Salamina, San Sebastián De Buenavista, San Zenón, Santa Ana, Santa Bárbara de Pinto, Santa Marta, Sitionuevo, Tenerife, Zona Bananera |
| SUCRE | Buenavista, Caimito, Chalán, Colosó, Corozal, El Roble, Galeras, Guaranda, La Unión, Los Palmitos, Majagual, Morroa, Ovejas, Palmito, Sampedes, San Benito Abad, San Juan de Betulia (Betulia), San Pedro, Sincé, Sincelejo, Sucre, Tolú y Toluvejo. |

ALERTA NARANJA: INCENDIOS DE LA COBERTURA VEGETAL

Amenaza alta de ocurrencia de incendios de la cobertura vegetal en zonas de bosques, cultivos y pastos, localizados en los siguientes municipios y sectores aledaños:

| DEPARTAMENTO | MUNICIPIOS |
|--------------|---|
| BOLIVAR | San Jacinto Cauca |
| CESAR | El Copey |
| CORDOBA | Canalete y Montelíbano |
| MAGDALENA | Algarrobo, El Banco y Sabanas de San Ángel. |

Especial atención amerita el Parque Nacional Natural de Macuira, Isla de Salamanca y Sierra Nevada de Santa Marta.

REGIÓN ANDINA

ALERTA ROJA: INCENDIOS DE LA COBERTURA VEGETAL

Amenaza alta de ocurrencia de incendios de la cobertura vegetal en zonas de bosques, cultivos y pastos, localizados en los siguientes municipios y sectores aledaños:

| DEPARTAMENTO | MUNICIPIOS |
|--------------------|---|
| ANTIOQUIA | Abejorral, Abriaquí, Amagá, Andes, Anzá, Arboletes, Argelia, Armenia, Bello, Betania, Betulia, Caicedo, Cañasgordas, Caramanta, Ciudad Bolívar, Concordia, Copacabana, Dabeiba, Envigado, Fredonia, Frontino, Girardota, Guarne, Hispania, Jardín, Jericó, La Ceja, La Estrella, La Pintada, Medellín, Montebello, Nariño, Pueblorrico, Puerto Berrío, Remedios, Retiro, Rionegro, Salgar, San Pedro, San Roque, Santa Bárbara, Sonsón, Tamesis, Tarso, Titiribí, Uramita, Urrao, Valparaiso, Venecia y Yondó (Casabe). |
| BOYACA | Briceno, Buenavista, Chiquinquirá, La Uvita, Mariplá, Pauna, Ráquira, Saboyá, San Pablo de Borbur, Susacón, Tununguá |
| CALDAS | Aguadas, Aranzazu, Belalcázar, Filadelfia, La Dorada, La Merced, Manizales, Manzanares, Marmato, Marquetalia, Marulanda, Pácora, Pensilvania, Riosucio, Salamina, Samaná, Supía, Victoria, Villamaría y Viterbo. |
| CUNDINAMARCA | Agua de Dios, Anolaima, Beltrán, Cabrera, Cachipay, Girardot, Guaduas, Guataquí, Jerusalén, Nariño, Nilo, Paima, Puerto Salgar, Pulí, Ricaurte, San Cayetano, San Juan de Río Seco, Tocaima, Útica |
| HUILA | Agrado, Aipe, Altamira, Baraya, Colombia, Iquira, Neiva, Palermo, Tello y Villavieja |
| NORTE DE SANTANDER | Ábrego, Cáchira, Convención, El Carmen, Hacarí, La Esperanza, La Playa, Ocaña, Salazar, San Calixto, Sardinata, Teorama y Tibú |
| QUINDIO | Armenia, Buenavista, Calarcá, Circasia, Córdoba, Filandia, Génova, La Tebaida, Montenegro, Pijao y Salento |
| RISARALDA | Balboa, Belén de Umbria, La Celia, La Virginia, Marsella, Pereira y Santuario |
| SANTANDER | Albania, Barrancabermeja, Betulia, Cimitarra, Florián, Floridablanca, Girón, Lebrija, Landázuri, Molagavita y Zapatoca |
| TOLIMA | Alpujarra, Alvarado, Ambalema, Anzoátegui, Armero (Guayabal), Ataco, Cajamarca, Carmen De Apicalá, Casabianca, Chaparral, Coello, Coyaima, Cunday, Dolores, Espinal, Falan, Flandes, Fresno, Guamo, Hervey, Honda, Ibagué, Lérica, Libano, Mariquita, Melgar, Murillo, Natagaima, Ortega, Palocabildo, Piedras, Planadas, Prado, Purificación, Rioblanco, Roncesvalles, Rovira, Saldafia, San Antonio, San Luis, Santa Isabel, Suárez, Valle De San Juan, Venadillo, Villahermosa, Villarrica. |

ALERTA NARANJA: INCENDIOS DE LA COBERTURA VEGETAL.

Amenaza moderada de ocurrencia de incendios de la cobertura vegetal en zonas de bosques, cultivos y pastos, localizados en los siguientes municipios y sectores aledaños:

| DEPARTAMENTO | MUNICIPIOS |
|--------------------|---------------------|
| ANTIOQUIA | San Juan de Urabá. |
| CUNDINAMARCA | Zipacón |
| HUILA | Gigante |
| NORTE DE SANTANDER | El Tarra y El Zulia |
| TOLIMA | Icononzo |

Especial atención amerita el Parque Nacional Natural Nevado del Huila y Cordillera Los Picachos.

ALERTA ROJA: DESLIZAMIENTOS DE TIERRA

Amenaza alta de ocurrencia de incendios de la cobertura vegetal en zonas de bosques, cultivos y pastos, localizados en los siguientes municipios y sectores aledaños:

| DEPARTAMENTO | MUNICIPIOS |
|--------------------|----------------------------|
| NORTE DE SANTANDER | Chitagá, Labateca, Toledo. |

ALERTA NARANJA: DESLIZAMIENTOS DE TIERRA

Amenaza moderada de probabilidad de ocurrencia de deslizamientos de tierra en áreas inestables y de ladera de los municipios de:

| DEPARTAMENTO | MUNICIPIOS |
|--------------------|---|
| BOYACA | Aquitania, Boavita, Campohermoso, Chivor, Covarachía, Cubará, Berbeo, Labranzagrande, Macanal, Miraflores, Páez, Pajarito, Paya, San Eduardo, San Luis de Gaceno, Santa María, Suata. |
| CUNDINAMARCA | Chocontá, Gachalá, Guayabetal, Medina y Ubalá |
| NORTE DE SANTANDER | Cácuta y Silos. |
| SANTANDER | Capitanejo |

ALERTA ROJA: INUNDACIONES EN LA CUENCA ALTA DEL RÍO BOGOTÁ

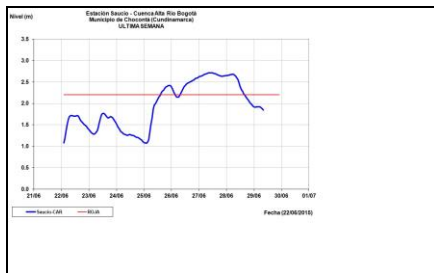

Gráfica 1. IDEAM, Estación Saucio - Chocontá.

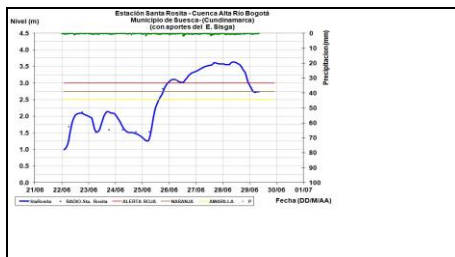

Gráfica 2. IDEAM, Sistema Hydras 3, Estación Santa Rosita - Suesca

Desde el día de ayer a partir de las 09:00 a.m., el nivel del río Bogotá observado en el municipio de Chocontá y Suesca (Cundinamarca), registran tendencia de descenso, aún con valores altos afectando sectores bajos (especialmente rurales) de los municipios de Sesquié, Suesca, Gachancipá, Chocontá y Nemocón (Cundinamarca), por lo que se sugiere mantener la Alerta Roja.

El IDEAM invita a las entidades del Sistema Nacional para la Gestión del Riesgo de Desastres, a los Consejos Departamentales (CDGRD) y Municipales de Gestión del

Riesgo de Desastres (CMGRD) y a la ciudadanía en general, reforzar la vigilancia en áreas de alta vulnerabilidad, y realizar acciones preventivas para reducir los riesgos asociados a pérdida de vidas humanas y bienes materiales.

ALERTA NARANJA INCREMENTO EN LOS NIVELES DEL EMBALSE DE BETANIA

Emgesa operador del embalse según el reporte del día de hoy a las 06:00 a.m., mantiene la **ALERTA NARANJA** ya que el embalse presenta en su volumen útil de almacenamiento un valor de 100.0 % correspondiente a la cota 561.20 msnm y, recomienda evacuar riberas de ríos y zonas bajas, debido a que se están descargando caudales como medida preventiva para garantizar la seguridad de las instalaciones y mantener un colchón que permita seguir amortiguando las crecientes que se sigan presentando aguas arriba. Adicionalmente, el IDEAM reporta que se están viendo reflejadas aguas abajo en el río Magdalena, que en las primeras horas de la mañana de hoy presenta ligero descenso de los niveles, a la altura de la estación Puente Santander (municipio de Neiva, Huila) por lo cual se mantiene el mismo nivel de alerta por niveles altos en el río Magdalena a la altura de Neiva; se recomienda a la población en general que se encuentra asentada en los sectores de las riberas del río Magdalena en la zona estar atenta al comportamiento de los niveles.

ALERTA AMARILLA: INCREMENTO EN LOS NIVELES DEL EMBALSE LA ESMERALDA (CHIVOR).

De acuerdo con el comunicado de AES CHIVOR & CIA del 28 de Junio a las 07:00 a.m., se mantiene la alerta amarilla por incremento en los niveles del Embalse La Esmeralda de la Central Hidroeléctrica de Chivor, producto del aumento que se ha observado durante los últimos días en los niveles de los ríos Garagoa, Somondoco y Tunjita, afluentes al embalse. Según el reporte el embalse se encuentra con el 85.55% del volumen útil. El operador sigue realizando monitoreo de los ríos aportantes al embalse e informa que los niveles del río Garagoa aguas arriba tienden a disminuir y, los ríos Somondoco y Tunjita se mantienen estables.

REGIÓN PACÍFICA

ALERTA ROJA: INCENDIOS DE LA COBERTURA VEGETAL

Amenaza alta de ocurrencia de incendios de la cobertura vegetal en zonas de bosques, cultivos y pastos, localizados en los siguientes municipios y sectores aledaños

| DEPARTAMENTO | MUNICIPIOS |
|-----------------|--|
| CAUCA | Argelia, Balboa, Bolívar, Buenos Aires, Cajibío, Caldono, Caloto, Corinto, El Tambo, Guachené, Jambaló, La Sierra, Mercaderes, Miranda, Morales, Padilla, Patía (El Bordo), Piendamó, Popayán, Puerto Tejada, Rosas, Santander De Quilichao, Silvia, Suárez, Timbío, Toribío, Totoró y Villa Rica. |
| NARIÑO | Ancuyá, Arboleda (Berruecos), Buesaco, Chachagüi, Colón (Génova), Consacá, Cumbitara, El Charco, El Peñol, El Rosario, El Tambo, Guaitarilla, Imués, La Florida, La Llanada, La Unión, Leiva, Linares, Los Andes (Sotomayor), Mallama (Piedrancha), Nariño, Pasto, Policarpa, Providencia, Samaniego, San Lorenzo, San Pablo, San Pedro De Cartago (Cartago), Sandoná, Santa Cruz (Guachavés), Sapuyes, Taminango, Tánqueres y Yacuanquer. |
| VALLE DEL CAUCA | Andalucía, Ansermanuevo, Argelia, Bolívar, Buenaventura, Buga, Bugalagrande, Caicedonia, Cali, Calima (El Darién), Candelaria, Cartago, El Águila, El Cairo, El Cerrito, El Dovio, Florida, Ginebra, Guacarí, Jamundí, La Cumbre, La Unión, La Victoria, Obando, Palmira, Pradera, Restrepo, Riofrío, Roldanillo, San Pedro, Sevilla, Toro, Trujillo, Tuluá, Versalles, Vijes, Yotoco, Yumbo y Zarzal. |

ALERTA NARANJA: INCENDIOS DE LA COBERTURA VEGETAL.

Amenaza moderada de ocurrencia de incendios de la cobertura vegetal en zonas de bosques, cultivos y pastos, localizados en los siguientes municipios y sectores aledaños:

| DEPARTAMENTO | MUNICIPIOS |
|--------------|--|
| CAUCA | Florencia, La Vega y Sotarí (Paispamba). |
| CHOCÓ | El Carmen, El Litoral del San Juan (Docordó) y Sipí |
| NARIÑO | Albán (San José), Barbaocoas, Belén, El Tablón, La Cruz, San Pedro de Cartago (Cartago), Ospina y Tangua |

ALERTA NARANJA: DESLIZAMIENTOS DE TIERRA

Amenaza moderada de ocurrencia de deslizamientos de tierra detonados por lluvias, localizados en los siguientes municipios y sectores aledaños

| DEPARTAMENTO | MUNICIPIOS |
|--------------|---|
| CAUCA | Piamonte y Santa Rosa |
| NARIÑO | Buesaco, Córdoba, El Tablón, Pasto y Puerres. |

REGIÓN ORINOQUIA

ALERTA NARANJA: DESLIZAMIENTOS DE TIERRA

Amenaza moderada de ocurrencia de deslizamientos de tierra detonados por lluvias, localizados en los siguientes municipios y sectores aledaños

| DEPARTAMENTO | MUNICIPIOS |
|--------------|---|
| ARAUCA | Saravena y Tame, |
| CASANARE | Aguazul, Chámeza, Monterrey, Nunchía, Pore, Recetor, Sabanalarga, Sácama, Támara, Tauramena y Yopal. . |
| META | Acacias, Cubarral, Barranca de Upía, El Calvario, El Castillo, Lejanías, Mesetas, San Juan de Arama, San Juanito, Villavicencio |

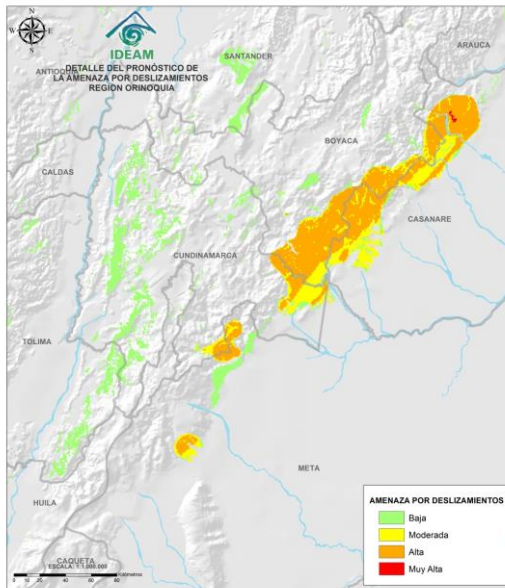

Fuente: IDEAM, Modelo de Deslizamiento, Ensamblajes de Vistas, Junio 29 de 2015

ALERTA ROJA: NIVELES ALTOS EN EL RÍO GUAVIARE

El nivel del río Guayabero, afluentes del río Guaviare en la parte alta de la cuenca, mantiene valores por arriba de la cota crítica de desbordamiento en sectores bajos de la población de La Macarena. El río Guaviare en el municipio de San José del Guaviare (Guaviare), mantiene niveles altos que superan las cotas de desbordamiento, por lo que se recomienda a las Unidades regionales y locales de Gestión del Riesgo y a pobladores ribereños de los municipios de Vista Hermosa, Puerto Rico, Puerto Concordia y La Macarena (Meta), tomar las acciones necesarias tendientes a mitigar las posibles afectaciones.

ALERTA ROJA: NIVELES ALTOS EN EL RÍO META

Se mantiene esta alerta ya que continúan altos los niveles en el río Meta, en especial en las inmediaciones de los municipios de Puerto López y Cabuyaro. Los valores actuales se encuentran alrededor de las cotas críticas de desbordamiento en algunos sectores ribereños bajos de estos municipios. Además, las lluvias que se han presentado sobre sectores del piedemonte llanero han ocasionado incrementos súbitos en los afluentes principales al río Meta, como son los ríos Guayuriba, Guacavía, Guatiquía, Humea, Upía, Cusiana, Cravo Sur y Casanare, lo cual mantendrá los niveles altos en el río Meta. El IDEAM mantiene la recomendación

tanto a las unidades locales y regionales de Gestión del Riesgo, como a las comunidades que se encuentran asentadas sobre las márgenes del río Meta y en sus principales afluentes, mantener atento seguimiento al comportamiento y variación de los niveles de estos ríos, y tomar las medidas preventivas necesarias ante los impactos que estos incrementos puedan ocasionar.

ALERTA ROJA: NIVELES MUY ALTOS DE LOS RÍOS EN LOS DEPARTAMENTOS DE BOYACÁ, CASANARE Y NORTE DE SANTANDER.

RÍOS CUSIANA, TOCARIA Y CRAVO SUR. En el departamento de Casanare estos ríos presentan niveles superiores a las cotas de desbordamiento. Sitios de posible afectación:

Boyacá: municipios de Cubará y Pajarito. Adicionalmente afectación en la vía Sogamoso - El Yopal

Casanare: municipios de El Yopal, Nunchía y Maní (Casanare).

Norte de Santander: municipios de Cacota, Chitagá, Labateca y Toledo.

ALERTA ROJA: NIVELES ALTOS RIO INIRIDA

Continúa la tendencia de ascenso en los niveles del río Inirida. Por lo anterior, el IDEAM recomienda a pobladores ribereños en el sector de Puerto Inirida mantener atento seguimiento al comportamiento del nivel del río dado que persisten los niveles altos.

ALERTA NARANJA: NIVELES ALTOS EN EL RIO ARAUCA

Se registra en las últimas horas tendencia de descenso del nivel del río Arauca observado en el municipio de Arauquita, manteniendo aún valores altos pero por debajo de cotas críticas. Se recomienda especial atención a los puntos más bajos de las riberas del río Arauca.

El IDEAM recomienda tanto a las Unidades locales y regionales de Gestión del Riesgo, como a las comunidades que se encuentran asentadas sobre las márgenes del río Arauca y en sus principales afluentes, mantener atento seguimiento al comportamiento y variación de los niveles de estos ríos y tomar las medidas preventivas necesarias ante los impactos que estos incrementos puedan ocasionar

REGIÓN AMAZÓNICA

ALERTA ROJA: DESLIZAMIENTOS DE TIERRA

Amenaza alta de ocurrencia de incendios de la cobertura vegetal en zonas de bosques, cultivos y pastos, localizados en los siguientes municipios y sectores aledaños:

| DEPARTAMENTO | MUNICIPIOS |
|--------------|----------------------------------|
| PUTUMAYO | Mocóa, Santiago y San Francisco. |

ALERTA NARANJA: NIVELES ALTOS EN EL RÍO AMAZONAS AFECTANDO ZONAS RIBEREÑAS BAJAS EN EL MUNICIPIO DE LETICIA.

Persiste el descenso en los niveles del río Amazonas a la altura de ciudad de Leticia, sin embargo los niveles aún permanecen en estados altos que pueden ocasionar afectaciones en algunos sectores de la ciudad de Leticia

ALERTA NARANJA: NIVELES ALTOS EN RÍOS QUE DESCENDEN DEL PIEDEMONTE CAQUETEÑO.

Dado el ingreso de intensas precipitaciones hacia el piedemonte Caqueteño y el Macizo Colombiano, se prevén crecientes súbitas en las cuencas de los ríos Ortegaúza, El Caraño, el Hacha y la quebrada La Perdiz. Debido a los tránsitos de onda de crecida se previene a pobladores ribereños en los municipios de Florencia, Montañita, El Paujil, Milán, Doncello y Puerto Rico (Caquetá). Así como en la cuenca alta y media de los ríos Putumayo y Mocóa, en el departamento del Putumayo

ALERTA NARANJA: DESLIZAMIENTOS DE TIERRA

Amenaza moderada de ocurrencia de deslizamientos de tierra detonados por lluvias, localizados en los siguientes municipios y sectores aledaños

| DEPARTAMENTO | MUNICIPIOS |
|--------------|---|
| CAQUETÁ | Florencia, Puerto Rico y San José del Fragua. |
| PUTUMAYO | Colón, Mocóa, Orito, Santiago y Villagarzón. |

MAR CARIBE

ALERTA ROJA: VIENTO Y OLEAJE

En amplios sectores del centro y occidente del Caribe nacional, mar adentro, se esperan condiciones de amenaza para la travesía en embarcaciones de poco calado por causa del viento que variará entre 30 – 40 nudos (55 – 74km/h) y el oleaje que alcanzará 3.0 – 5.0 metros, se sugiere a pescadores y usuarios consultar con las Capitanías de puerto antes de zarpar.

ALERTA AMARILLA: PLEAMAR

Hasta el próximo 01 de julio del presente año se espera una de las pleamares más significativas del mes asociada con la marea astronómica, se recomienda a habitantes costeros estar atentos a la evolución del fenómeno.

OCÉANO PACÍFICO

ALERTA AMARILLA: TIEMPO LLUVIOSO

El día de hoy en amplios sectores del centro y norte del Pacífico colombiano se estiman precipitaciones, acompañadas en algunos casos de tormentas eléctricas y rachas de viento, por tal motivo se recomienda a pescadores y usuarios de embarcaciones menores consultar con las Capitanías de puerto antes de zarpar en zonas de tempestad.

ALERTA ROJA, PARA TOMAR ACCIÓN Advierte a los sistemas de prevención y atención de desastres sobre la amenaza que puede ocasionar un fenómeno con efectos adversos sobre la población, el cual requiere la atención inmediata por parte de la población y de los cuerpos de atención y socorro. Se emite una alerta sólo cuando la identificación de un evento extraordinario indique la probabilidad de amenaza inminente y cuando la gravedad del fenómeno implique la movilización de personas y equipos, interrumpiendo el normal desarrollo de sus actividades cotidianas.

ALERTA NARANJA, PARA PREPARARSE Indica la presencia de un fenómeno. No implica amenaza inmediata y como tanto es catalogado como un mensaje para informarse y prepararse. El aviso implica vigilancia continua ya que las condiciones son propicias para el desarrollo de un fenómeno, sin que se requiera permanecer alerta.

ALERTA AMARILLA, PARA INFORMARSE Es un mensaje oficial por el cual se difunde información. Por lo regular se refiere a eventos observados, reportados o registrados y puede contener algunos elementos de pronóstico a manera de orientación. Por sus características pretéritas y futuras difiere del aviso y de la alerta, y por lo general no está encaminado a alertar sino a informar.

CONDICIONES NORMALES Indica que no existe ninguna clase de alerta para la región o zona mencionada.

°C: grados Celsius; m: metros; mm: milímetros; msnm: metros sobre nivel del mar;

Km/h: kilómetros por hora

GOES: Geostationary Operational Environmental Satellites (Satélite Geoestacionario Operacional Ambiental).

GOES-13 es el designado GOES-Este, localizado en 75° W sobre el ecuador geográfico.

HLC: hora local colombiana

PNN: Parque Nacional Natural; SFF: Santuario de Fauna y Flora

Omar FRANCO TORRES, Director General
Christian EUSCÁTEGUI COLLAZOS, Jefe Oficina del Servicio de Pronósticos y Alertas

Profesionales de turno:

Daniel USECHE S., Hernando WILCHES, Sonia BERMÚDEZ, Araminta VEGA y
Gloria Lucía ARANGO C.

Internet: <http://www.ideam.gov.co>

Correos electrónicos: servicio@ideam.gov.co, alertas@ideam.gov.co

Calle 25 d # 96b - 70, piso 3, Bogotá, D.C.

Teléfono: 3075625 ext. 1334-1336.

Siganos en: Twitter: @IDEAM Colombia; Facebook: www.facebook.com/ideam.instituto
YouTube: Canal de Instituto IDEAM / <http://www.youtube.com/user/InstitutoIDEAM>